

Byggingarlýsing / Greinargerð hönnuða sk.gr.4.3.9 í byggingareglugerð

Stigir:
Ef tröppur verða byggðar á verönd, þá skal hafa: Gönguhlutfall útistiga er uppstig 150mm, framstig 300mm og ekkert innskot.

Gólfefni:
Á gólfum er parket eða flísar í öllum rýmum nema votrymum, þar eru flísar.

Loft:
Loft eru spörtluð og máluð, eða niðurtekinn loft.

k: Lagnaleiðir, upphitun og loftræsing:
Lagnir:
Lagnaefni skal allt vera vottað af viðeigandi aðilum. Gólfniðurföll verða í öllum votrymum, GN merking á grunnmyndum. Gæta skal þess að réttur halli sé að niðurfalli Inntök veitna (hita og neysluvatn) er sýnt á grunnmynd.

Frärennsli:
Frärennsli fer í rotþró, rotþró skal vera að lágmarki 2200 lítrar Frärennsli af þaki og af potti fara í grjótpúk.

Neysluvatn:
Neysluvatn er hefðbundið neysluvatnskerfi. Varmaskiptir skal vera á neysluvatnskerfi sem tekur hitann niður í 60-65°C Tryggja skal að vatn fari ekki að töppunarstað með hærra hitastig en 60°C

Votrymi:
Gólf í votrymi skal vera vatnshelt með niðurfalli og halla að niðurfalli. Ekki er heimilt að hafa niðurfall í gólfí votrymis aflokað, t.d. inni í sökkli innréttingar. Gólf skal þannig frágengið að ekki sé hætta á hálfu í bleytu.

Baðherbergi, snyrtingar og þvottaherbergi/-aðstaða íbúða skulu uppfylla kröfur til votryma og skulu þau loftræst skv. ákvæðum 10.2. kafla.

Loft og veggir í votrymum skulu þannig gerðir að þeir þoli gufu og þann raka sem vænta má að myndist í votryminu(j)

Hitakerfi:
Hitakerfi er gólfhiti sem er ísteyptur í gólfplötu. Varmadæla verður hugsanlega sett upp í húsnæðinu. Helstu lagnaleiðir eru rör í rör í innveggjum og sérstökum lagnastokkum, upphitun er með gólfhita og ofnakerfi. Rörin eru úr Polypropylene (PP) sem er 100% endurvinnanlegt og hefur enga hættu á útskolun skaðlegra efna. Frärennsli hitaveitu skal fara í regnvatnslögn og hámarkshitastig þess skal ekki vera hærra en 20°C.

Loftræsting:
Öll rými eru náttúrulega loftræst um opnanleg fög, þar sem það er hægt, önnur rými verða vélrænt loftræst. Vélræn loftræsting (VLR) er í eldhúsi (LR) baðherbergi og geymslu. (sjá grummyndir). Loftræsing skv. gr. 10.2.5. í byggingarreglugerð.

Raflagnir og lýsing:
Raflagnir verða hefðbundnar. Allar raflagnir byggingarinnar verða samkvæmt, IST 150 raflagnir bygginga, og uppfylla allar öryggiskröfur og um leið sértækar öryggiskröfur skv. reglugerð um raforkuvirki nr. 678/2009. Allur rafbúnaður skal fullnægja kröfum til prófunar við 400/230 málspensnu 50Hz tíðni og standast og vera merktur 400 / 230 V 50 Hz. nema annars sé getið. Lýsing innanhúss er ýmist í innbyggðum ljósaastæðum eða utanáliggjandi, lýsing utanhúss verður lágstemmd og lýsir niður til að trufla ekk nánasta umhverfi. Nota skal viðurkenndan lýsingarbúnað.

I: Hvort innan byggingar séu kerfisloft og uppbyggð gólf eða kerfisgólf o.þ.h.
Engin kerfisloft, uppbyggð gólf eða kerfisgólf eru innan byggingarinnar.

I: Brunavarnir
Klæðningar verða ekki lakari en í flokki 2

BO = Björgunarop úr öllum gistirýmum (600+900 mm) stærðir skv. BR 112/2012
ÚTG = Flóttaleið um hurð
R = Reykskynjum skal komið fyrir í alrými og gistiryfum.
SI = Slökkvitæki - dufttæki (ABC) og eldvarnarteppi í eldhúsi
Arinn = Frágangur arins skal vera skv. 9.6.5 og 9.6.6 reglugerðar nr 112/2012.

Setja skal upp reykskynjara í samræmi við leiðbeiningar eldvarnareftirlits. Björgunarop eru úr svefnherbergjum, sjá grunnmynd. Slökkvivatn kemur frá vatnsbrunni á lóð. Setja skal upp í anddyri skilti með hámarksfjölda fólks í húsinu.

Brunahólfun:
Bílskúr er brunahóifaður með EI60 veggjum og EICS60 hurð

a: Almenn atriði:
Álfabyggð 11 Grímsnes og grafningsshreppur Matshluti 01, Landeignanúmer: L234151, Staðgreinir: STF1209242

b: Notkun eða starfsemi, fjöldi starfsmanna (ef við á):
Notkun er Frístundahús MHL 01, Húsið er í notkunarflokki 3 skv. gr. 9.1.3 BR 112-2012

c: Fjöldi hæða, heildarstærð hverrar hæðar (m² og m³) og byggingar í heild:
Öll mál í mm nema annað sé tekið fram.
HELSTU STÆRÐIR SKV SKRÁNINGARTÖFLU (brúttó):
Frístundahús MHL 01..... 156,7m² 725,3m³

Samtals A rými = 156,7 m²

d: Stærð lóðar, nýtingarhlutfall, bilastæði og bilastæði hreyfihamiaðra (ef við á) :
Lóðin er 8738m² N=0,03, fjöldi bilastæða á lóð eru 3. Gert er ráð fyrir rafhleðslustöð.

Undirstöður eru steyptir sökklar, einangraðir að innan með 100mm einangrun og steypt plata, eiangrað er undir plötuna með 100mm einangrun. Útveggir eru byggðir úr 100mm CLT einingum, einangraðir að utan með 100mm steinull og klætt með álkләðningu. Þak er byggt úr 180mm CLT einingum, einangrað með 2x 80mm 110 kg/m³, klætt með stálkläðningu.

f: Utanhússfrágangur ásamt litavali:
Útveggir:
Útveggir eru byggðir úr 100mm CLT einingum, einangraðir að utan með 100mm steinull og klætt með álkләðningu.

Þak er byggt úr 180mm CLT einingum, einangrað með 2x 80mm 110 kg/m³, klætt með stálkläðningu. upp í loftunarbilið, miðað er við að ofan við þakull sé a.þm.k. 25mm loftunarbíl. Setja skal fjögur stykki af 40mm loftunarrörum í hvert sperrubil. Þakhalli á viðbyggingu er 14°.

g: Gluggar og hurðir:
Allir gluggar og hurðir eru hefðbundnir ál/timbur og glerjað með þreföldu gleri, litur dökkur. Gluggar skulu uppfylla kröfur um einangrunargildi og hljóðkröfur og vottaðir af HMS. Gluggar og hurðir eru settar í eftirá, þéttar með kitti að innan, tróði og tjöruborða að utan. Glerjaðir gluggar skulu slagregnsprófaðir samkvæmt ÍST EN 1027. Gluggi skal standast prófunarálag sem er að lágmarki 1100 Pa. Allt gler sem nær niður að gólfí, eða minna en 600mm upp í gler, skal vera öryggisgler og uppbygging (hert og eða samlímt) aðlöguð aðstæðum. sbr. kröfur RB(31)121.1 fyrir íbúðarhúsnæði, RB(31)121.3 fyrir atvinnuhúsnæði. ÍST EN 12660 og NS 3510.

Handrið;
Ef handrið verða byggð í kringum verönd, þá skal handrið uppfylla kröfur byggingareglugerðar gr. 6.5.4 í br. 112/2012 með síðari breytingum. Handrið á útisvæðum skulu vera a.m.k 0,9m.

h: Einangrun, heildarleiðnitap og heildarorkuþörf:
U-gildi einstakra byggingahluta uppýlla IST 66:
U-gildi (W/m²k)
Tölur í sviga eru raungildi **Leyft hámark U-gildis(W/m²K)**
Ti ≥ 18°C 18°C >Ti ≥10°C

Þak 0,20 (0,19)
Útveggur 0,40 (0,40)
Léttur útveggur 0,30 0,27
Gluggar (karmar og gler) 2,0 (1,7)
Hurðir 3,0 (1,66)
Gólf 0,30 (0,30)
Útveggir, vegið meðaltal (veggfletir Gluggar og hurðir)..... (0,47)w/m² °k
heildarvarmatap á m² húss 1,37 w/m² °c

i: Innanhússfrágangur:
Klæðningar innanhúss eru a.m.k. í flokki 2, Klæðningar í bílskúr eru í flokki 1.

Innveggir:
Innveggir eru ýmist hefðbundnir timburveggir, eða CLT veggir

Innihurðir:
Innihurðir eru hefðbundnar innihurðir. Hindrunarlaus umferðarbreidd allra útdyra byggingar skal vera minnst 0,83 m og hæð minnst 2,07 m. Hindrunarlaus umferðarbreidd allra dyra innanhús skal vera minnst 0,80 m og minnst 2,00 m.

Brunaviðvörunkerfi:
Húsið verður með hefðbundna reykskynjara sem brunaviðvörun.

Reyklosun:
Reyklosun er um glugga og hurðir.

Aðkoma slökkviliðs:
Aðkoma slökkviliðs er frá Álfabyggð

m: Hljóðvistarkröfur:
Húsið heyrir undir og uppfyllir hljóvistarkröfuflokk C skv. ÍST 45: 2016. Í köflum 6 og 15 eru skilgreindar kröfur til íbúðarhúsnæðis. Fullnægjandi hljóðeinangrun verður tryggt með því að beita þekktum lausnum við uppbyggingu veggja og gólfplatna sem og við val á hurðum og gluggum. Gólfefni verða valin m.a. með högghljóðstig í nálægum rýmum í huga. Frágangur tæknibúnaðar í byggingunni verður með þeim hætti að kröfur til hljóðvistar verða uppfylltar, jafnt til lofthljóðeinangrunar milli rýma sem og hljóðstig frá tæknibúnaði. Hljóðstig innangúss og á útisvæðum verður innan marka reglugerðar um hávaða vegna umferðar ökutækja.

n: Öryggisbúnaður:
Byggingin verður búin hefðbundnu öryggiskerfi fyrir innbrot. Eftirlit með eldvörnum skal vera sbr. reglugerð 723/2017.

o: Tækniúnaður:
Gert skal ráð fyrir einum tengibúnaði vegna hleðslu rafbila við bygginguna.

p: Aðgengi og algild hönnun:
Byggingin er hönnuð í samræmi við kröfur sem gildir fyrir þá notkun sem byggingin er ætluð fyrir. Hönnun er í samræmi við gildandi byggingareglugerð nr. 112/2012. Algild hönnun á ekki við um svefnloftið. Leitast er við að fylgja reglum um algilda hönnun með því að:

Hámarks hæð þröskuldar við útihurðir er 25mm. Á inngangs-/útihurðum og brunahólfandi hurðum á pumpum, skal hámarks átak verða 25 N á handfangi og hámarksþrýstingur/tog vera 40 N. Umferðarbreidd hurða í byggingu skal vera min. 0,83 m Umferðarbreidd hurða innan byggingar skal vera min. 0,80 m.

Snúningsradius innan byggingar skal vera 750 mm. Hindrunarlaus leið skal vera frá bilastæðum að aðalinnngangi byggingar. Ef steypt plan verður að inngangi, þá er gert ráð fyrir snjóbræðslu.

q: Frágangur lóðar:
Bilastæði og aðkoma eru hellulögð/malarstæði. Önnur svæði eru þökulögð og gróðursett með plöntum og lágvöxnum gróðri. Frágangur á lóðamörkum verður í samráði við nágretta aðliggjandi lóða. Halli á lóð verður aðlagaður að lóðamörkum. Bilastæði eru 3. Á palli er heitur pottur með læsanlegu loki. Efri brúna potts skal ekki vera neðar en 400mm, frá palli.

r: Meðhöndlun sorps og meðferð hættulegra efna:
Hús og lóðarhafar sjá sjálfir um að koma sorpi af svæðinu og á viðurkennd flokkunarsvæði. Urðun og spilliefni eru ekki leyfð á svæðinu. Fara skal eftir reglum sveitarfélags hverju sinni.

s: Sértækar aðgerðir:
Ekki er um að ræða neinar sértækar aðgerðir í þessari byggingu.

t: Rakapétting:
Einangrun veggja, þaks og botnplötu munu tengjast þannig að ekki myndast kuldabryr. Einangrun er heil og óslitin frá vegg og í neðri brún sökkla. Rakavarnarlag er innan timbur burðargrindar.

ÚT Rýmingarleið
R Reykskynjari
LR Vélræn loftræsting
SL Handslökkvitæki
GN Gólfniðurfall
GSN Gegnumstremmisniðurfall
BO Björgunarop (stærð gefin á teikn.)

0 1 2 3 4 5
1:100

Útg. **Dags.** **Skýring** **Br.áf:**
Verkheiti:

Álfabyggð 11

Heimilisfang:
Grímsnes og Grafningshrepp

Verktegund:
Frístundhús

Landnúmer: L234151 **Staðgreinir:** STF1209242

Greinargerð hönnuðar

Hannað af: Vigfús Halldórsson **Matshluti:** 01

Teiknað af: Vigfús Halldórsson **Mælikvarði:**

Yfirfarið af: Vigfús Halldórsson **Dagsetning:** 25 06 2024

Samþykkt:
Vigfús Halldórsson kt. 100760-5849

BALSÍ EHF
TEIKNISTOFA
TÆKNIBJÓÐUSTA
Kt. 431199-2469

Vigfús Halldórsson
100760-5849
Byggingafræðingur BFI
Heiðarbrún 16, 810 Hveragerði
8984908 / vigfus.h@internet.is

24-22 – – – A **101**
Verknúmer Svæði Áfangi Ábyrgð Númer Útgáf
HÖNNUÐUR ÁSKILUR SÉR ALLAN RÉTT Á TEIKNINGUM - FJÓLFÓLDUN ER HÁÐ SKRIFLEGU SAMBYKKI

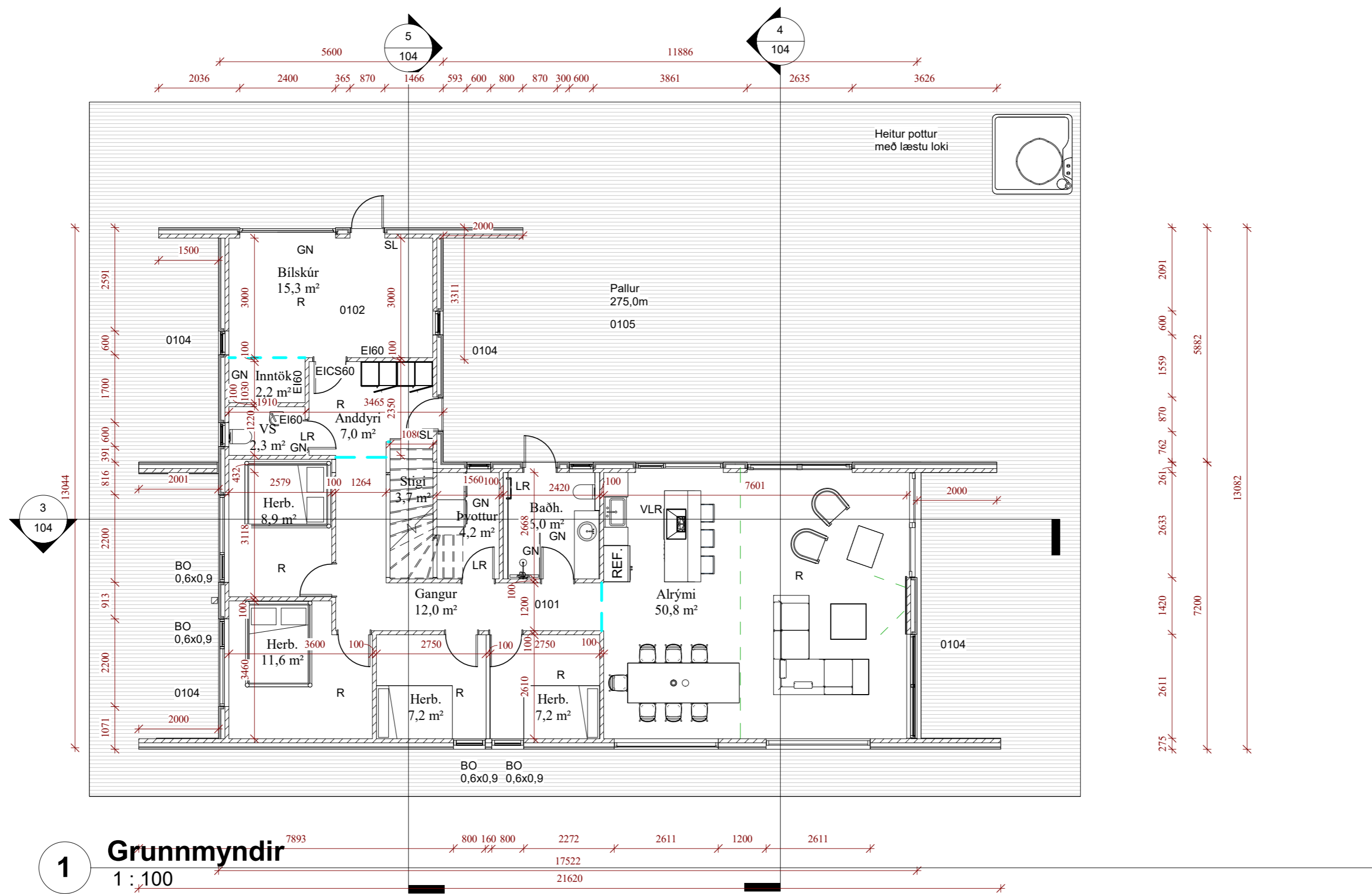
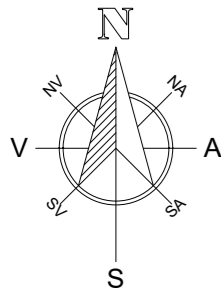

1 Grunnmyndir
1 : 100

Útg. Dags. Skýring Br.af:

Verkheiti:
Álfabyggð 11

Heimilisfang:
Grímsnes og Grafningshrepp

Verktegund:
Frístundhús

Landnúmer: L234151 Staðgreinir: STF1209242

Grunnmynd

Hannað af:	Vigfús Halldórsson	Matshluti:	01
Teiknað af:	Vigfús Halldórsson	Mælikvarði:	1 : 100
Yfirfarið af:	Vigfús Halldórsson	Dagsetning:	25 06 2024

Samþykkt: *VIGFÚS HALLDÓRSSON* kt. 100760-5849

BALSI EHF
TEIKNISTOFA
TÆKNIÞJÓNUSTA
Kt. 431 199-2469

 Vigfús Halldórsson
100760-5849
Byggingafræðingur BFI
Heiðarbrún 16, 810 Hveragerði
8984908 / vigfus@balsi.is

24-22	—	—	—	A	102
Verknúmer	Svæði	Áfangi	Ábyrgð	Númer	Útgáf

HÖNNUÐUR ÁSKILUR SÉR ALLAN RÉTT Á TEIKNINGUM - FJÓLFÖLDUN ER HÁÐ SKRIFLEGU SAMÞYKTI

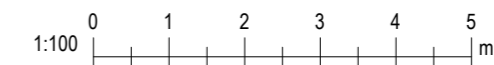



1 Vestur.
1 : 100

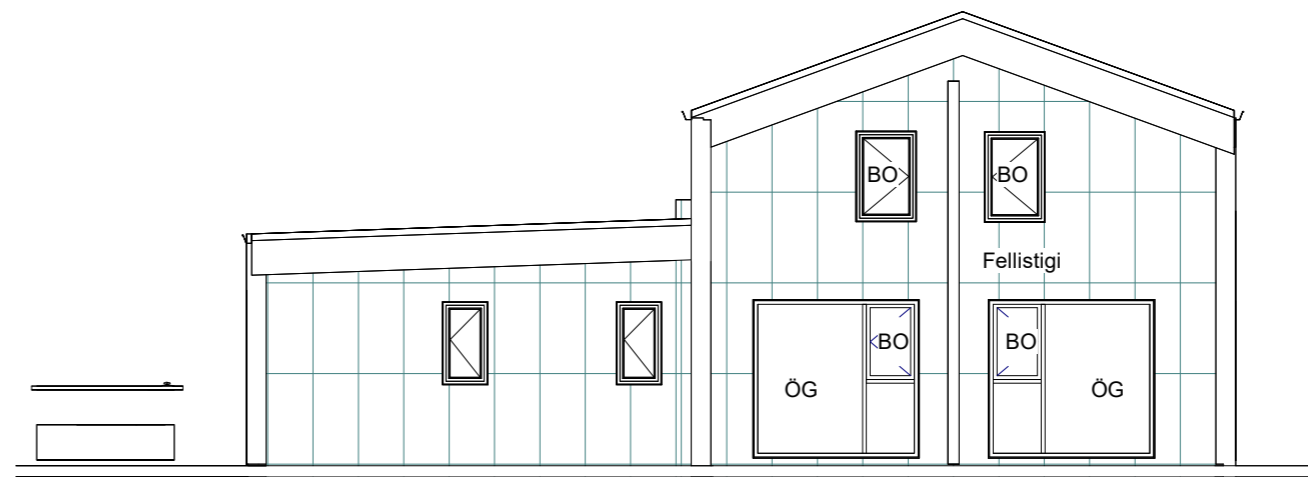

4 Austur.
1 : 100

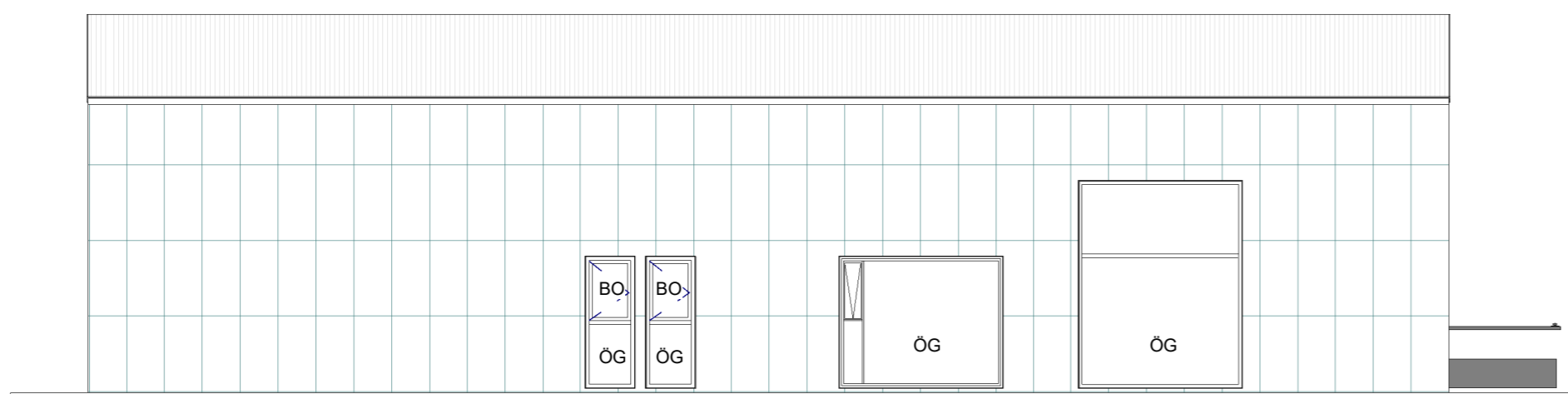

2 Norður.
1 : 100

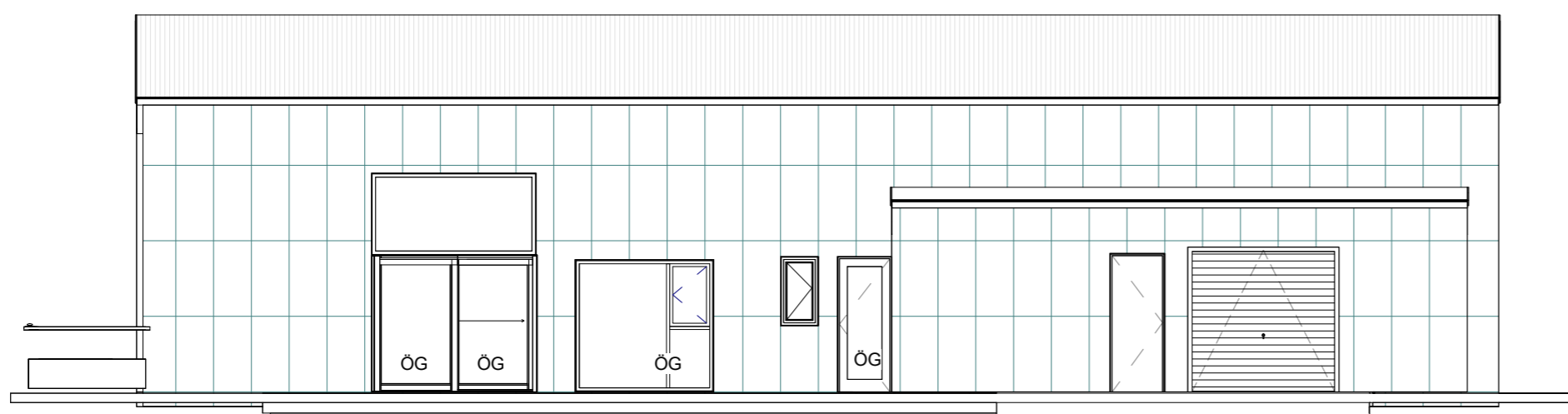

3 Suður.
1 : 100

Útg.	Dags.	Skýring	Br.af.
------	-------	---------	--------

Verkefni:
Álfabyggð 11

Heimilisfang:
Grímsnes og Grafningshrepp

Verktegund:
Frístundhús

Landnúmer: L234151 Staðgreinir: STF1209242

Útlit

Hannað af:	Vigfús Halldórsson	Matshluti:	01
Teiknað af:	Vigfús Halldórsson	Mælikvarði:	1 : 100
Yfirarið af:	Vigfús Halldórsson	Dagsetning:	25 06 2024

Samþykkt: *Vigfús Halldórsson* kt. 100760-5849

BALSI EHF TEIKNISTOFA TÆKNIÞJÓNUSTA Kt. 431 199-2469	 Vigfús Halldórsson 100760-5849 Byggingafræðingur BFI Heiðarbrún 16, 810 Hveragerði 8984908 / vigfus@balsi.is
--	---

24-22	—	—	—	A	103
Verknúmer	Svæði	Áfangi	Ábyrgð	Númer	Útgáf

HÖNNUÐUR ÁSKILUR SÉR ALLAN RÉTT Á TEIKNINGUM - FJÓLFÖLDUN ER HÁÐ SKRIFLEGU SAMBYKKI

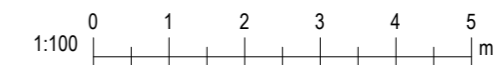

Úprentun: 06/25/24
Vistað: 16.6.2024 16:00:49

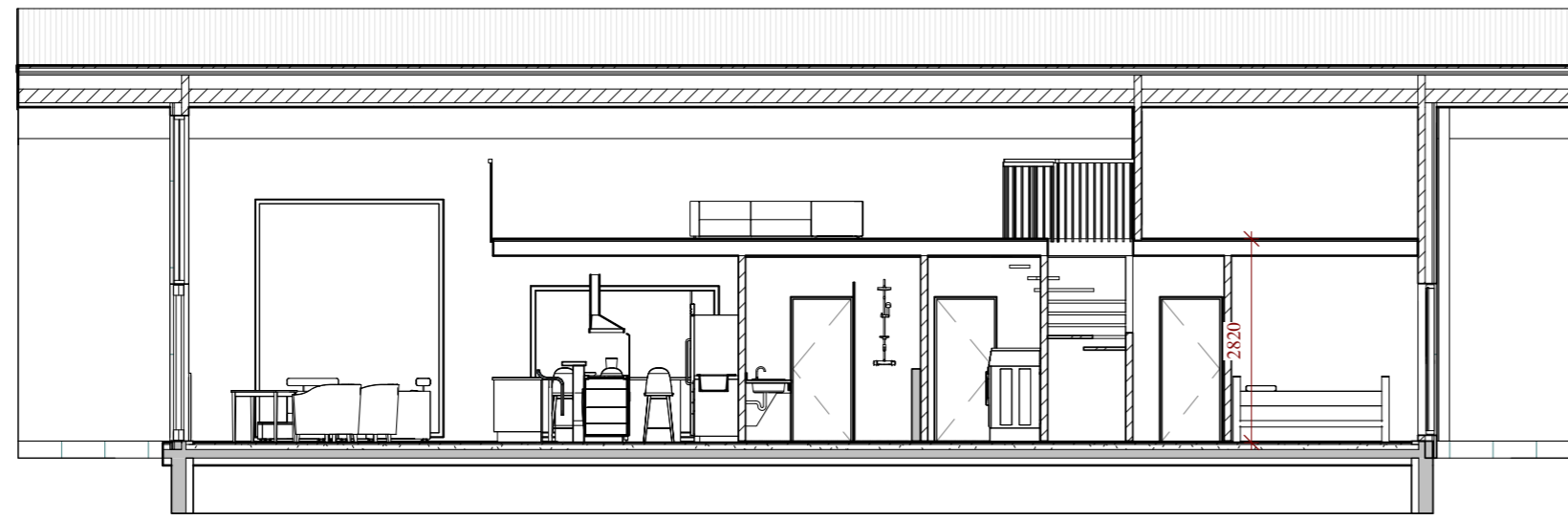

3 Snið 3
1 : 100

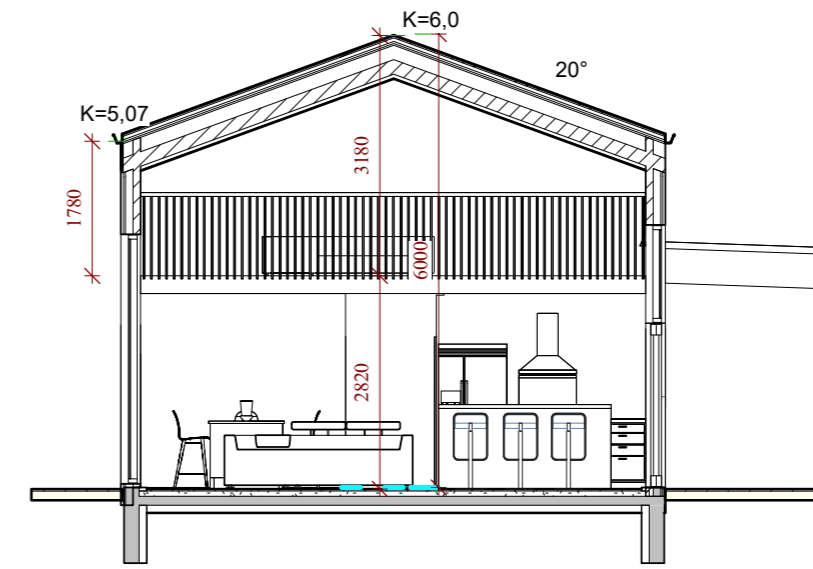

4 Snið 4
1 : 100

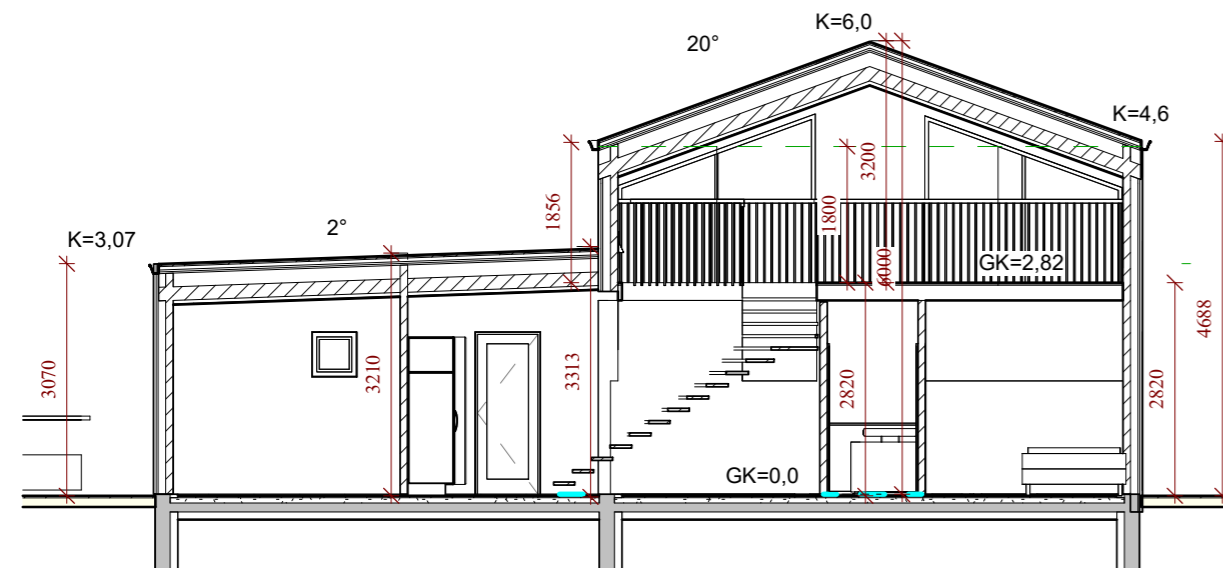

5 Snið 5
1 : 100

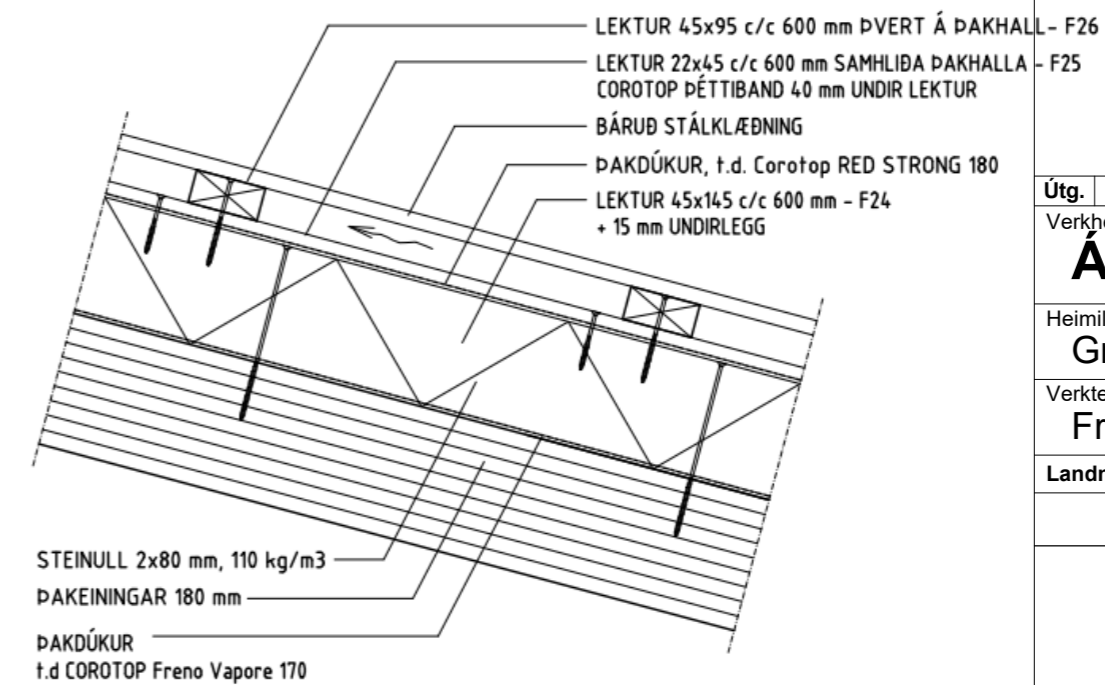
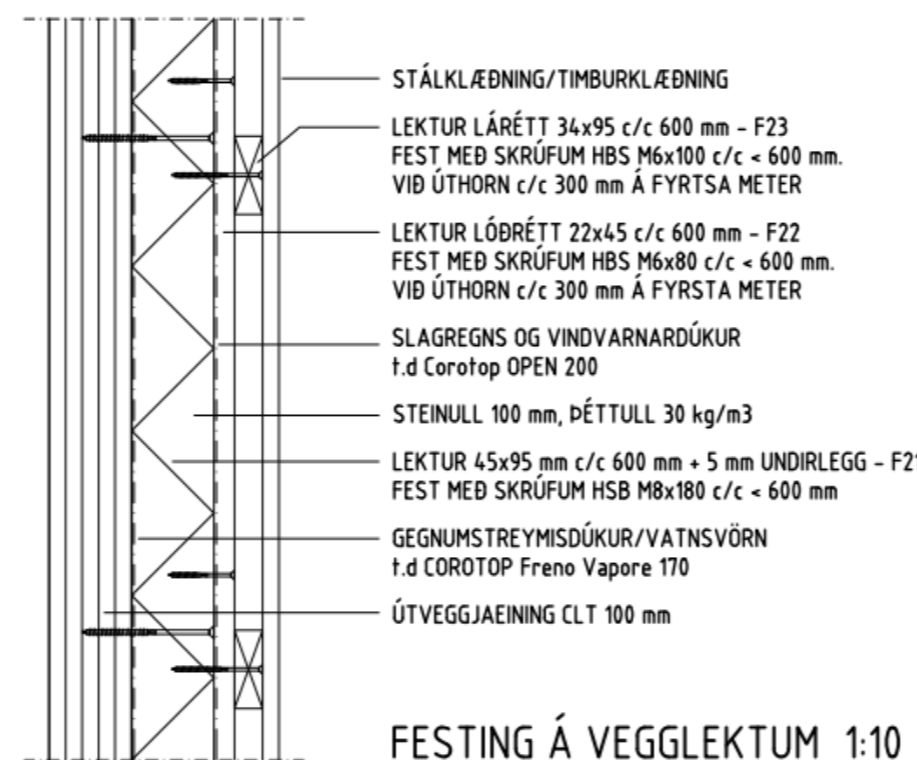

Útg.	Dags.	Skýring	Br.af.

Verkheiti:

Álfabyggð 11

Heimilisfang:
Grímsnes og Grafningshrepp

Verktegund:
Frístundhús

Landnúmer: L234151 Staðgreinir: STF1209242

Sneiðingar

Hannað af: Vigfús Halldórsson Matshluti: 01

Teiknað af: Vigfús Halldórsson Mælikvarði: 1 : 100

Yfirfarið af: Vigfús Halldórsson Dagsetning: 25 06 2024

Samþykkt: **VIGFÚS HALLDÓRSSON** kt. 100760-5849

BALSI EHF
TEKNIstofa
TÆKNIÞJÓNUSTA
Kt. 431 199-2469

Vigfús Halldórsson
100760-5849
Byggingafræðingur BFI
Heiðarbrún 16, 810 Hveragerði
8984908 / vigfus@balsi.is

24-22 — — — A **104**
Verknúmer Svæði Áfangi Ábyrgð Númer Útgáf

HÖNNUÐUR ÁSKILUR SÉR ALLAN RÉTT Á TEKNINGUM - FJÓLFÖLDUN ER HÁÐ SKRIFLEGU SAMÞYKKI

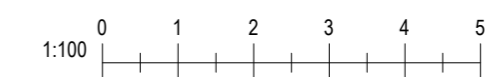



1 ÁSÝND FRÁ SUÐRI

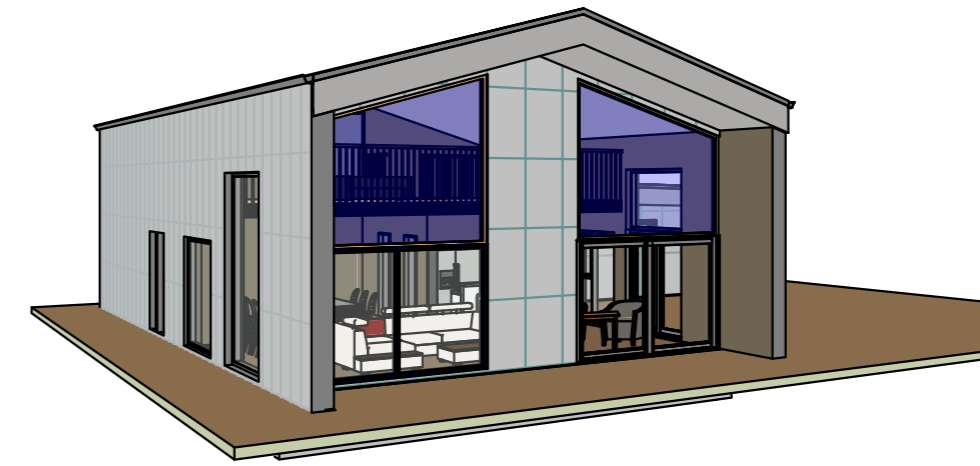

2 3D View 3

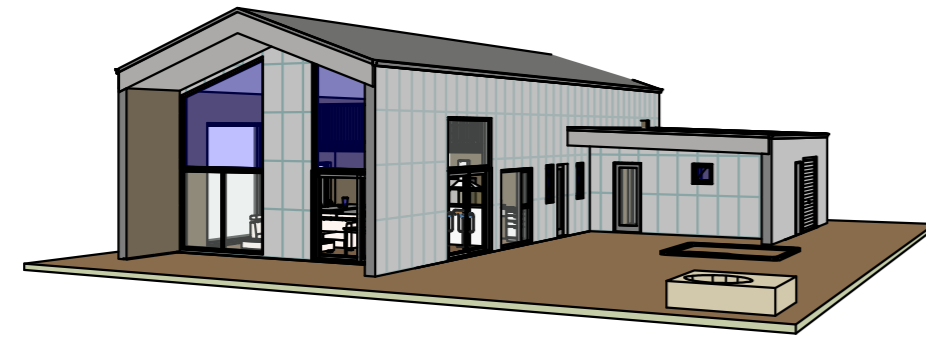

3 3D View 1

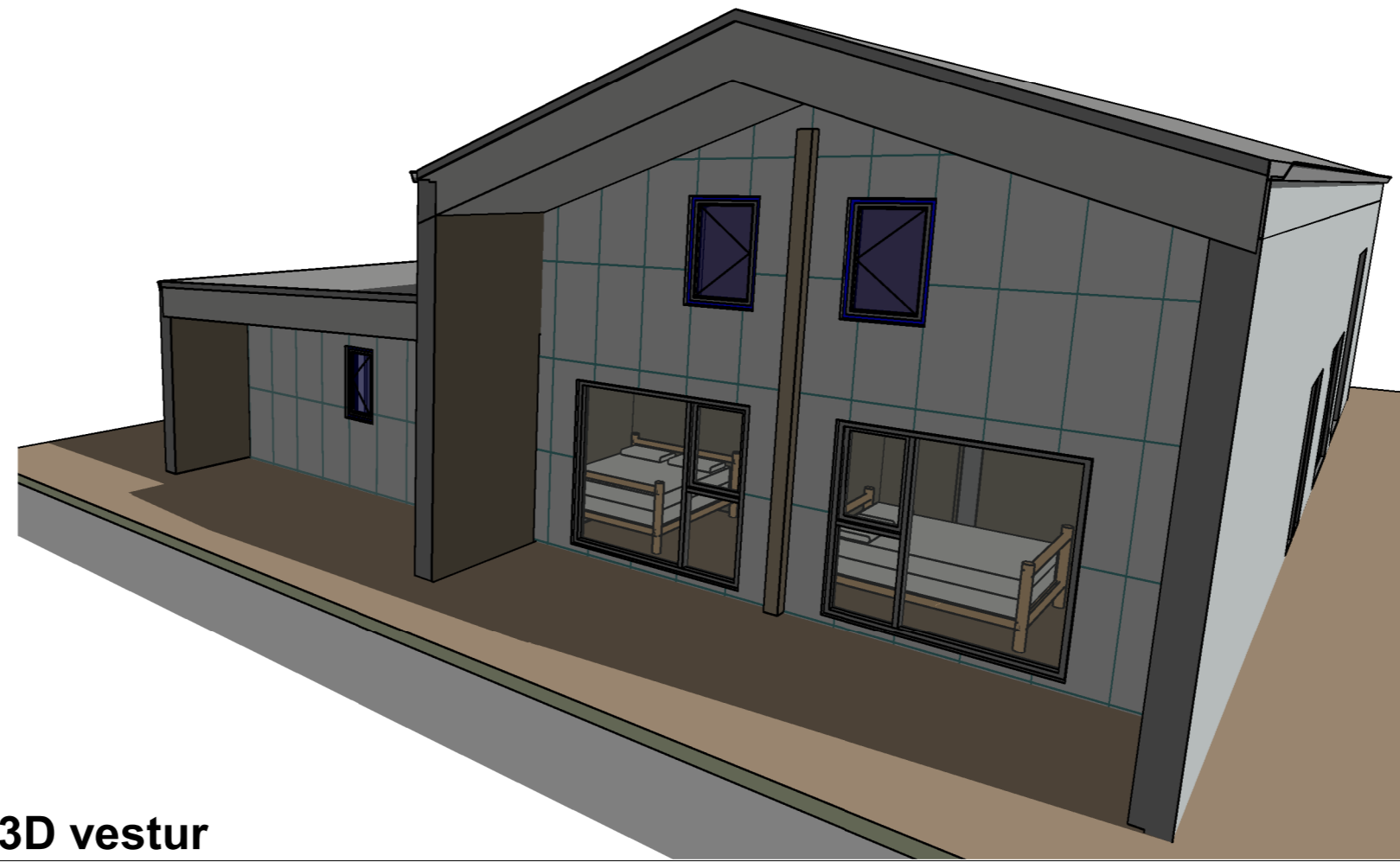

5 3D vestur

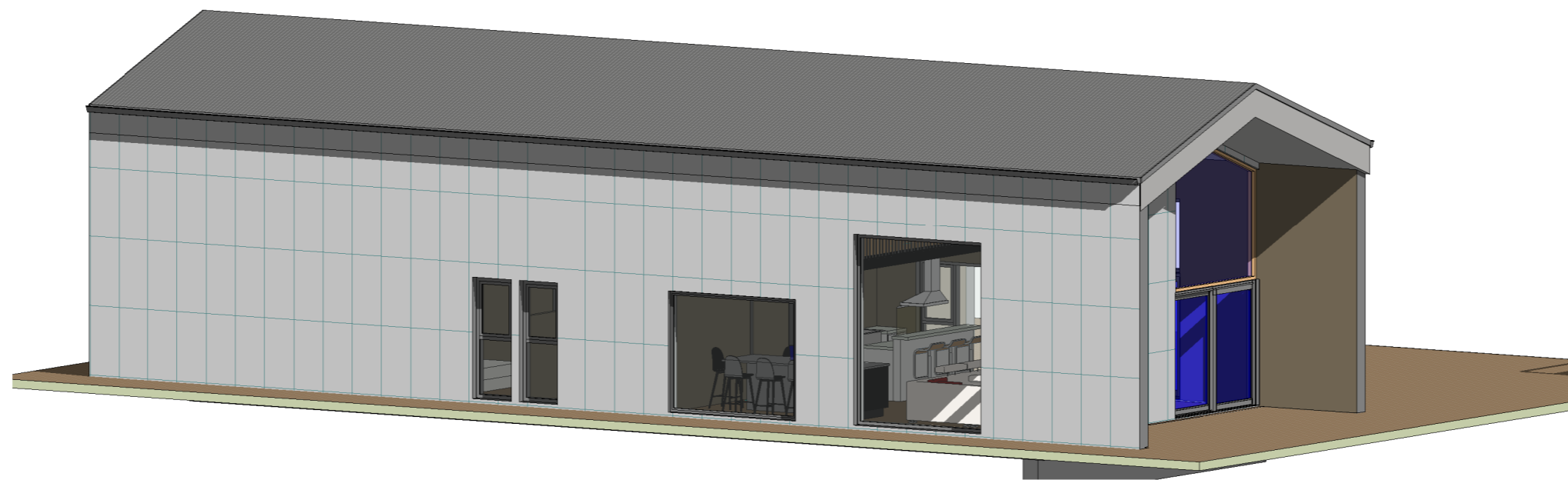

4 3D suður

Útg.	Dags.	Skýring	Br.af.
------	-------	---------	--------

Verkefni: Álfabyggð 11			
Heimilisfang: Grímsnes og Grafningshrepp			
Verktegund: Frístundhús			
Landnúmer:	L234151	Staðgreinir:	STF1209242

3D Ásýndir

Hannað af:	Vigfús Halldórsson	Matshluti:	01
Teiknað af:	Vigfús Halldórsson	Mælikvarði:	
Yfirfarið af:	Vigfús Halldórsson	Dagsetning:	25.06.2024
Samþykkt:	VIGFÚS HALLDÓRSSON kt. 100760-5849		

BALSI EHF TEIKNISTOFA TÆKNIÞJÓNUSTA Kt. 431 199-2469		Vigfús Halldórsson 100760-5849 Byggingafræðingur BFI Heiðarbrún 16, 810 Hveragerði 8984908 / vigfus@balsi.is	
		24-22 Verknúmer	Svæði Áfangi Ábygð

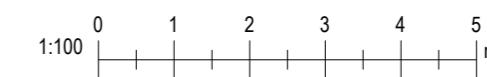

HÖNNUÐUR ÁSKILUR SÉR ALLAN RÉTT Á TEIKNINGUM - FJÓLFÖLDUN ER HÁÐ SKRIFLEGU SAMÞYKTI			
---	--	--	--

Úprentun: 06/25/24

Bláðástær: A2

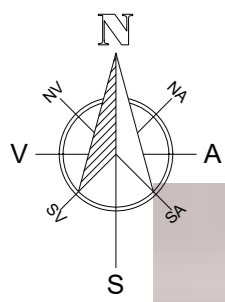

Skráningartafla

Skráningartafla: Álfabyggð 11		Skráningartafla: Vigfús Halldórsson														
Landleggjafnúmer: L234151		Kennitala: 100760-5849														
Mannleggjafnúmer: 01		Dagsetning: 11.7.2024														
Opplýsing og lýsing		Stærðir														
DD	DT	DD	DD	DD	DD	DD	DD	DD	DD	DD	DD	DD	DD	DD	DD	DD
Leita	Bygn	Stærð	Stærð	Stærð	Stærð	Stærð	Stærð	Stærð	Stærð	Stærð	Stærð	Stærð	Stærð	Stærð	Stærð	Stærð
		156,7	93,6	3,8	3,7	246,6	51,3									
A	0101	Sumarhús	N	0101	156,7	93,6	3,8	3,7	246,6	51,3						
A	0102	Bílastofa	S	0102	137,8						2,80	6,00	665,1	119,8	137,8	4,83
A	0103	Svefnloft	N	0101	18,9						3,07	3,30	60,2	17,5	16,8	3,16
B	0104	Palat unna þaki	U	0101	46,0						1,80	3,30	0,0	60,6	38,6	2,80
C	0105	Palat	U	0101	219,0											
Afhugasemur																
Eign		Skráningartafla														
Eign	Stærð	Stærð	Stærð	Stærð	Stærð	Stærð	Stærð	Stærð	Stærð	Stærð	Stærð	Stærð	Stærð	Stærð	Stærð	Stærð
0101	Sumarhús	176,4	773,704	773,704												
0102	Bílastofa	18,9	56,690	56,690												
	Afs	195,3	829,394	829,394												
Botnplata		Hjúgufur														
Lot nr	Stærð	Stærð	Stærð	Stærð	Stærð	Stærð	Stærð	Stærð	Stærð	Stærð	Stærð	Stærð	Stærð	Stærð	Stærð	Stærð
Marshlut	8738,0	313	156,7	259,0	45,0	255,0				6,0	71,4					
Yfirsk		Stærðir														
A	Stærð	Stærð	Stærð	Stærð	Stærð	Stærð	Stærð	Stærð	Stærð	Stærð	Stærð	Stærð	Stærð	Stærð	Stærð	Stærð
A	Stærð	156,7	93,6	3,7	246,6	51,3										
B	Stærð	46,0														
C	Stærð	219,0														
	Stærð	423,7	93,6	3,7	246,6	51,3										
Platanir		Stærðir														
Platanir	Stærð	Stærð	Stærð	Stærð	Stærð	Stærð	Stærð	Stærð	Stærð	Stærð	Stærð	Stærð	Stærð	Stærð	Stærð	Stærð
Platanir	Stærð	243,3	8738,0	0,00												

Álfabyggð 11

Landnúmer: L234151
Staðgreini: STF1209242

Skráningartafla: Vigfús Halldórsson
Dagsetning: 04.07.2024

TAFLA 1 ORKURAMMI

Byggingarhúsi	Lýsing	Flatarmál A (m²)	U W/(m² K)	U-A W/K
Þak	Létt timburþak	234,0	0,20	46,8
Sneytir veggir		0,0	0,40	0
Lettir veggir	Lettir veggir CLT	259,0	0,30	77,7
Gólf	120 mm plata á fylli	172,7	0,30	51,81
Gluggar/hurðir		42,0	2,00	84
Orkurammur				260

TAFLA 2 RAUNTAP GEGNUM HJÚP OG BOTNPLÖTU

Byggingarhúsi	Lýsing	Flatarmál A (m²)	U W/(m² K)	U-A W/K	Einangrunarþ. mm
Þak	Létt timburþak	234,0	0,19	45	220
Sneytir veggir		0,0	0,40	0	86
Lettir veggir	Lettir veggir CLT	259,0	0,27	71	150
Gólf	120 mm plata á fylli	35,0	1,70	60	159
Hurðir		7,0	1,66	12	
Rauntap				224	

TAFLA 3 TAP GEGNUM KULDABRÝR

Kuldaþryg	Lengd L	ψ(W/mK)	ψ-L (W/K)
Lofrettar kuldaþryg við úthorn	0,0	0,04	0,00
Lofrettar kuldaþryg við plötuskil	0,0	0,83	0,00
Lofrettar kuldaþryg við úveggir/innvegg	0,0	0,83	0,00
Kuldaþryg við svalir	0,0	0,83	0,00
Kuldaþryg undir stíglu-úveggir	0,0	0,60	0,00
Kuldaþryg við glugga	10,0	0,04	0,40
Kuldaþryg við hurðir	14,0	0,04	0,56
Sökkull undir innvegg	34,0	0,48	11,75
Sökkull undir innvegg	0,0	0,46	0,00
Aðrar	0,0	0,00	0,00
Kuldaþryg			12,7

ORKURAMMI (Tafli 1) **260** Krafra

RAUNTAP GEGNUM HJÚP OG BOTNPLÖTU (Tafli 2) **224**

TAP GEGNUM KULDABRÝR (Tafli 3) **13**

Er krafra/Raum0,0? **1,37** í lagi

Grein 13.2.4
Lofrettar á formetra gólf, pr. °C **1,37** W/m² °C

Grein 13.3.2
Úveggir, vegð meðaltal **0,47** í lagi

U-gildi gluggaþrygja **1,10**

Opnanlegt fag **1,90**

Útg.	Dags.	Skýring	Br. af:
Verkefni:			
Álfabyggð 11			
Heimilisfang:			
Grímsnes og Grafningshrepp			
Verktengund:			
Frístundhús			
Landnúmer:	L234151	Staðgreini:	STF1209242

Afstöðumynd
Skráningartafla
Varmatapstafla

Hannað af: Vigfús Halldórsson Matshluti: 01

Teiknað af: Vigfús Halldórsson Mælikvarði: 1 : 500

Yfirfarið af: Vigfús Halldórsson Dagsetning: 25.06.2024

Samþykkt: **VIGFÚS HALLDÓRSSON** kt. 100760-5849

BALSI EHF
TEIKNISTOFA
TÆKNIÞJÓNUSTA
Kt. 431 199-2469

Vigfús Halldórsson
100760-5849
Byggingafræðingur BFI
Heiðarbrún 16, 810 Hveragerði
8984908 / vigfus@balsi.is

24-22 — — — A **106**

Verknúmer Svæði Áfangi Ábyrgð Númer Útgáf

HÖNNUÐUR ÁSKILUR SÉR ALLAN RÉTT Á TEIKNINGUM - FJÓLFÖLDUN ER HÁÐ SKRIFLEGU SAMBYKKI

Úprentun: 06/25/24

1 Afstöðumynd
1 : 500

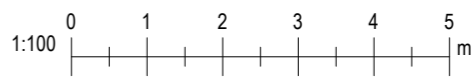

Bláðastærð: A2

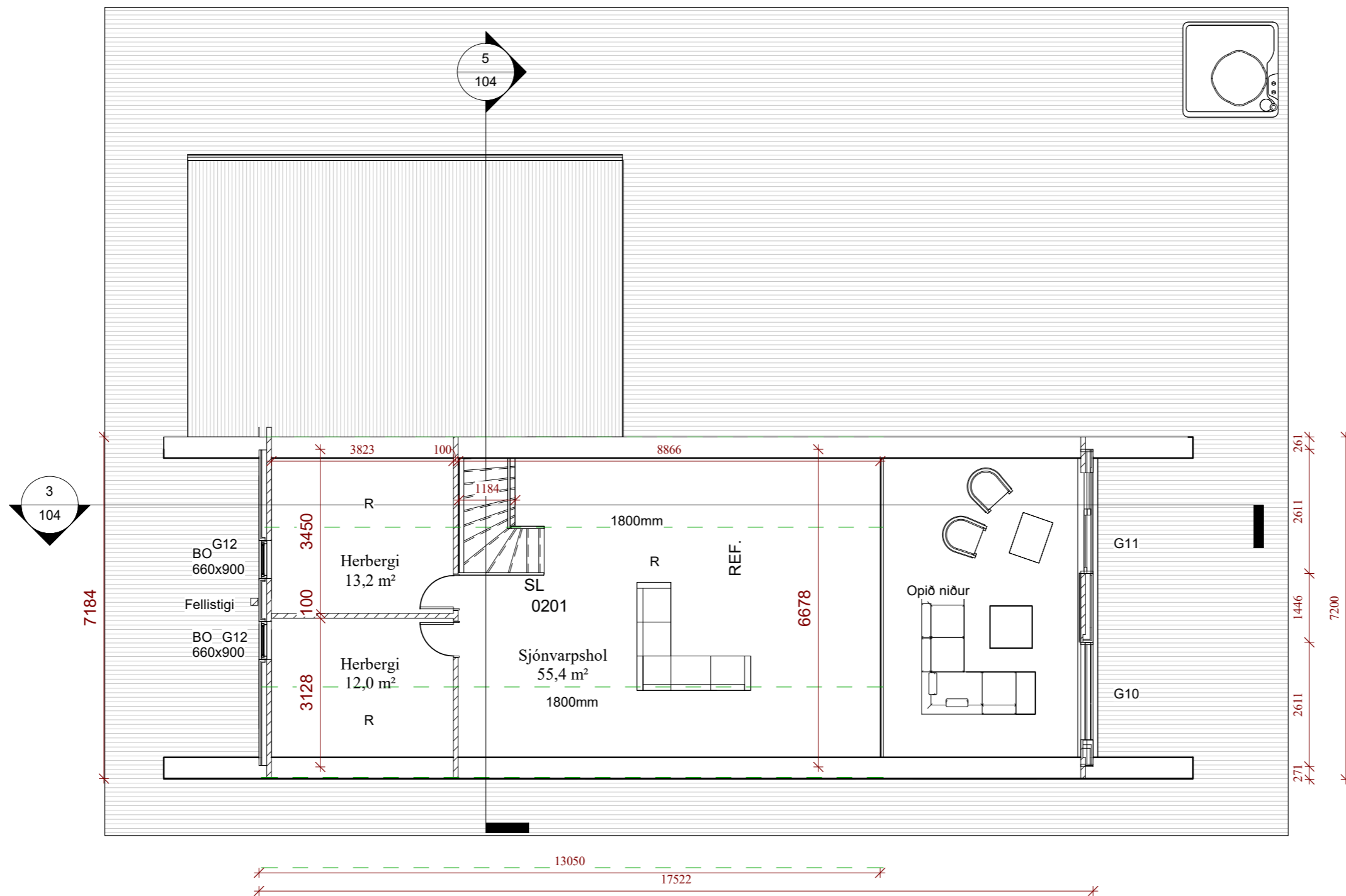
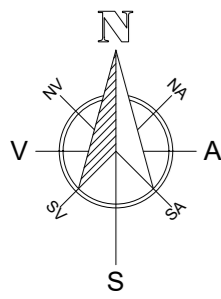

1 Svefnloft
1 : 100

Útg.	Dags.	Skýring	Br.af.
------	-------	---------	--------

Verkheiti:
Álfabyggð 11

Heimilisfang:
Grímsnes og Grafningshrepp

Verktegund:
Frístundhús

Landnúmer:	L234151	Staðgreinir:	STF1209242
------------	---------	--------------	------------

Svefnloft

Hannað af:	Vigfús Halldórsson	Matshluti:	
Teiknað af:	Author	Mælikvarði:	1 : 100
Yfirfarið af:	Checker	Dagsetning:	25 06 2024

Samþykkt: *Vigfús Halldórsson* kt. 100760-5849

BALSI EHF
TEIKNISTOFA
TÆKNIÞJÓNUSTA
Kt. 431 199-2469



Vigfús Halldórsson
100760-5849
Byggingafræðingur BFI
Heiðarbrún 16, 810 Hveragerði
8984908 / vigfus@balsi.is

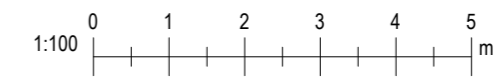

24-22	—	—	—	A	107	Útgáf
Verknúmer	Svæði	Áfangi	Ábyrgð	Númer	Útgáf	

HÖNNUÐUR ÁSKILUR SÉR ALLAN RÉTT Á TEIKNINGUM - FJÓLFÖLDUN ER HÁÐ SKRIFLEGU SAMÞYKTI

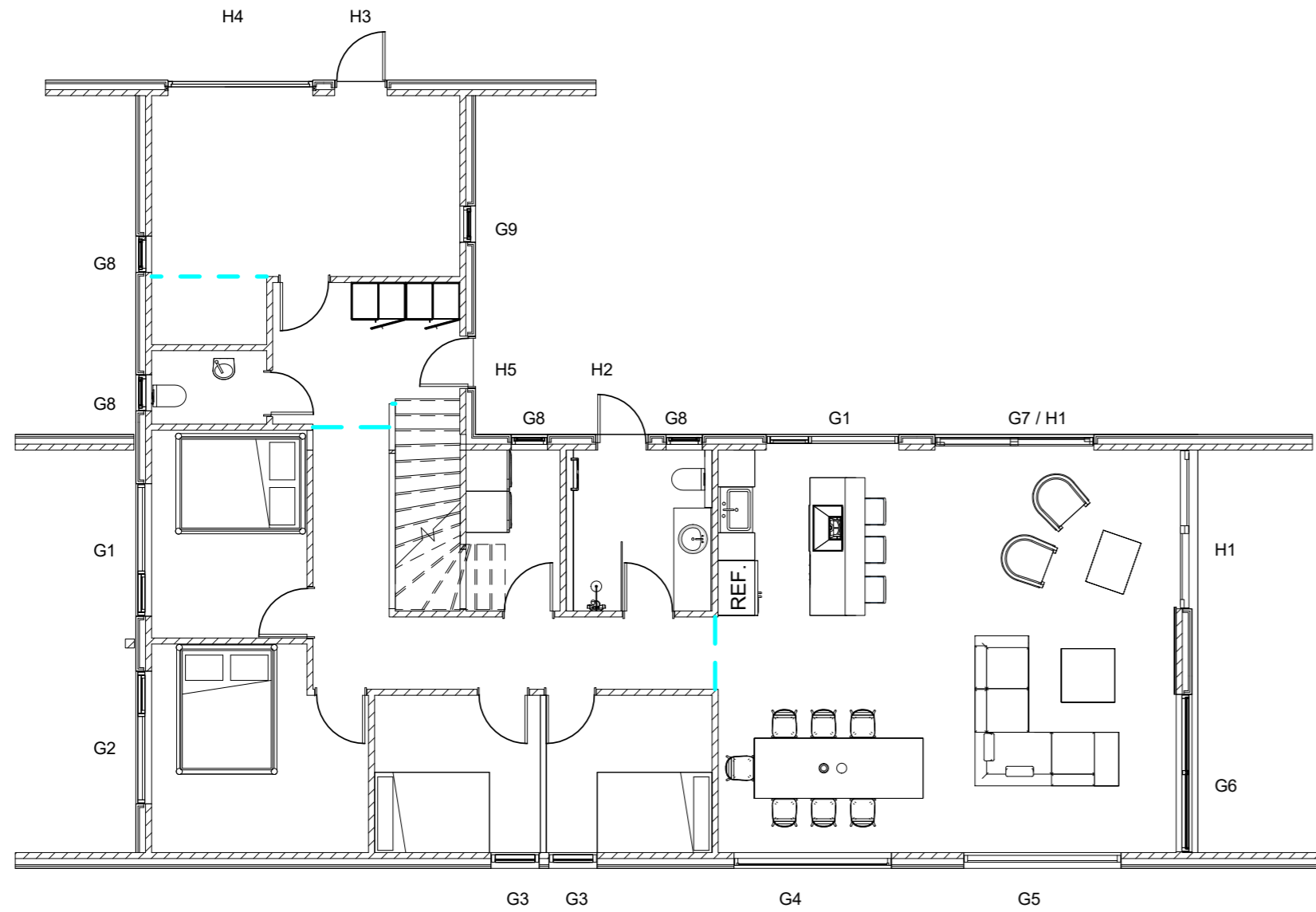

1 Gluggar og hurðir
1 : 100

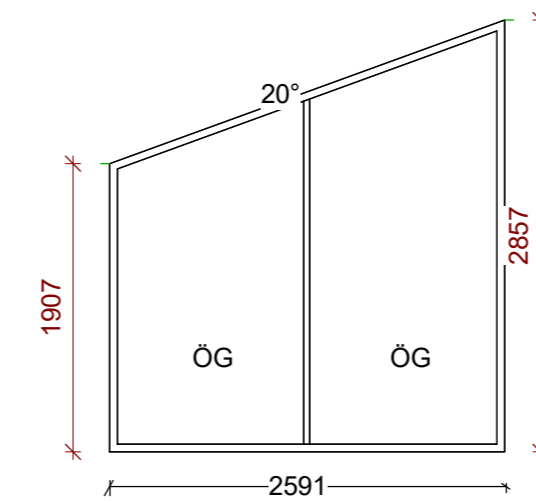
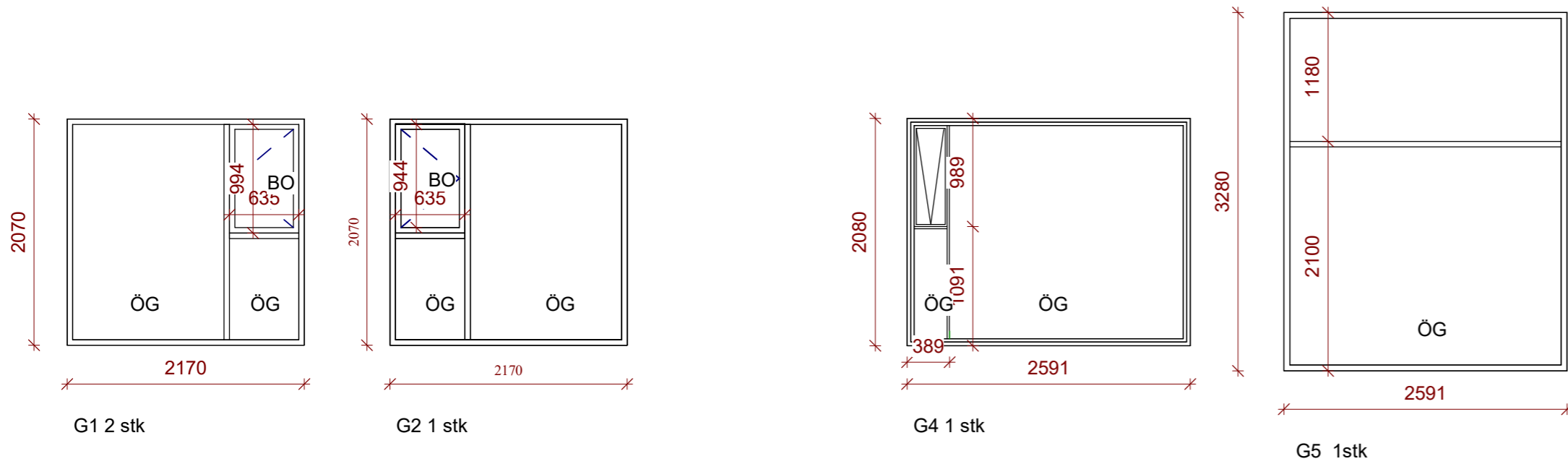

G10 1 stk

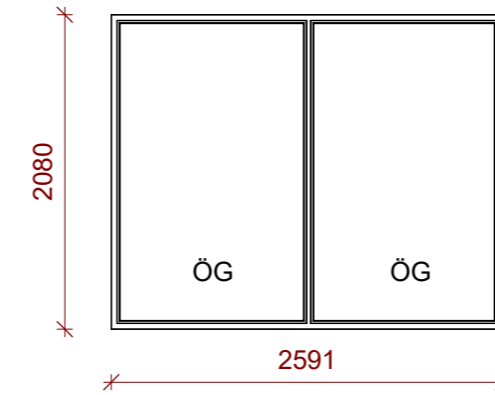

G6 1 stk

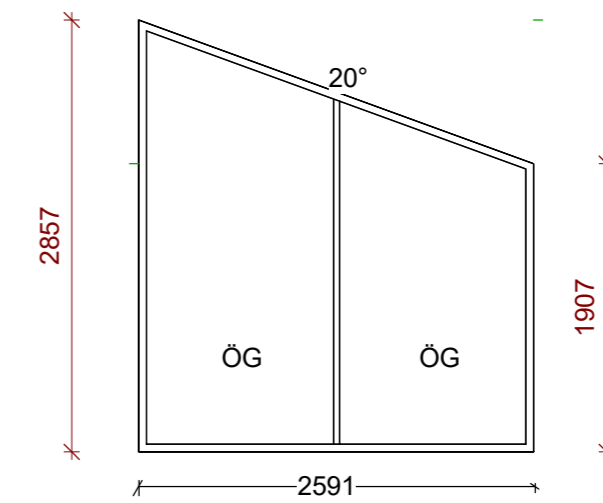

G11 1 stk

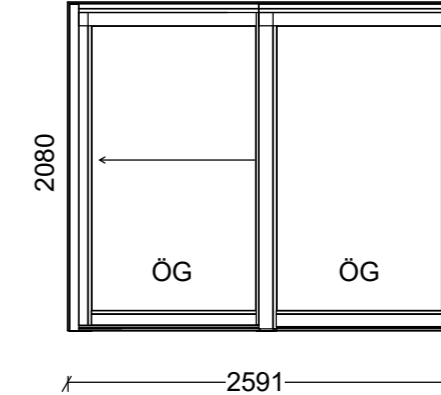

H1 2 stk

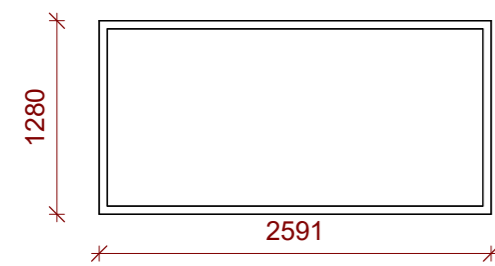

G7 1 stk

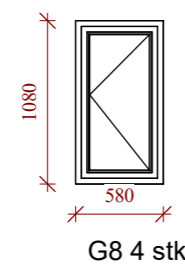

G8 4 stk

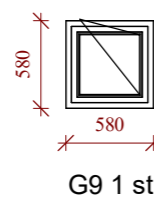

G9 1 stk

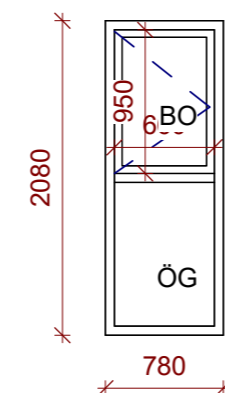

G3 1 stk

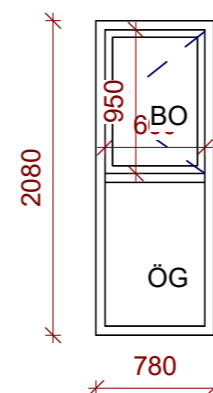

G13 1 stk

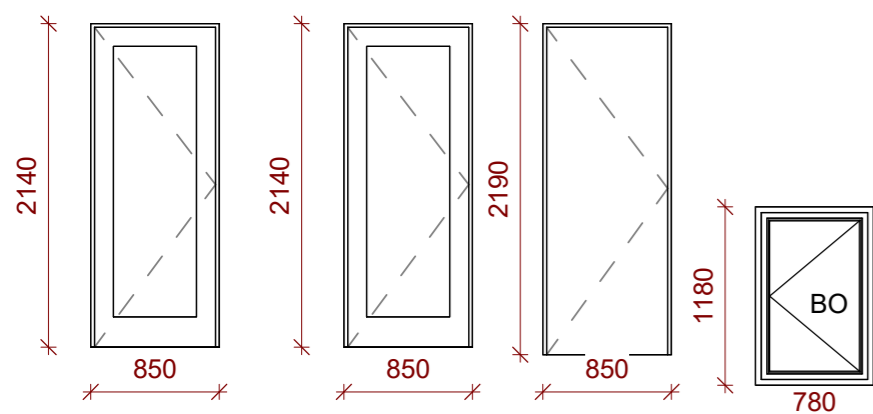

H2 1 stk opnast út H5 1 stk opnast H3 1 stk opnast út G12 2 stk

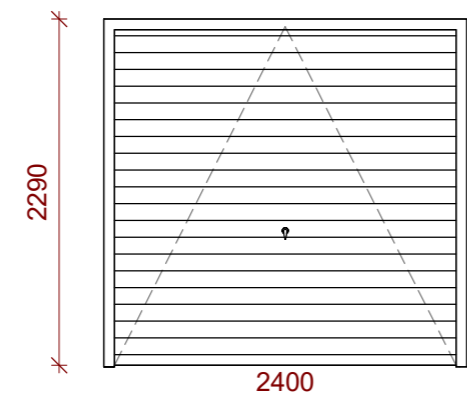

H4 1 stk

Glugga og hurðarteikning
1 : 50

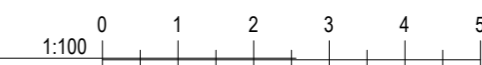

Útg.	Dags.	Skýring	Br.af.
------	-------	---------	--------

Verkheiti:

Álfabyggð 11

Heimilisfang:
Grímsnes og Grafningshrepp

Verktegund:
Frístundhús

Landnúmer: L234151 Staðgreinir: STF1209242

Glugga og hurðarteikning

Hannað af:	Vigfús Halldórsson	Matshluti:	01
Teiknað af:	Vigfús Halldórsson	Mælikvarði:	As indicated
Yfirfarið af:	Vigfús Halldórsson	Dagsetning:	25 06 2024

Samþykkt: **VIGFÚS HALLDÓRSSON** kt. 100760-5849

BALSI EHF
TEIKNISTOFA
TÆKNIÞJÓNUSTA
Kt. 431 199-2469

 Vigfús Halldórsson
100760-5849
Byggingafræðingur BFI
Heiðarbrún 16, 810 Hveragerði
8984908 / vigfus@balsi.is

24-22	—	—	—	A	108
Verknúmer	Svæði	Áfangi	Ábyrgð	Númer	Útgáf

HÖNNUÐUR ÁSKILUR SÉR ALLAN RÉTT Á TEIKNINGUM - FJÓLFÖLDUN ER HÁÐ SKRIFLEGU SAMÞYKKI