

Umhverfis- og tæknisvið Uppsveita
Yfirfarið
 - 7 SEP 2020
S.L. S.H.
 Byggingarfulltrúi

Skýringar

Gólfgeisli er PB eða PEX rör $\varnothing 16$ mm, c150 mm.
 Gjarnan má leggja þéttar við við útveggi. c100 mm
 og c200 i miðju herbergi.
 Gólfgeisli er lagður fyrir ofan járngrind

Gólfgeisli: _____

Iðráttarrör $\varnothing 40$ mm lagt undir járngrind
 frá herbergi og að deiligind.



$\varnothing 40$ mm idráttarrör: - - - - -

Hitanemi í herbergi: $\varnothing 7$

Ofnaskrá

$T_{in} = 33^{\circ}C$, $T_{ut} = 25^{\circ}C$,

Ofn	W	Hæð mm	Le. mm	Br. mm	Gerð viðmið	Stútar	Lokar Engin
04	(50)	(1340)	(500)		Handklæðaofn	(EF)	Stíllanlegt í lagnagrind
10	(50)	(1340)	(500)		Handklæðaofn	(EF)	Stíllanlegt í lagnagrind

1) Stútar ofna séðir innanfrá
 Handklæðaofn stíltur á krönum í lagnagrind.

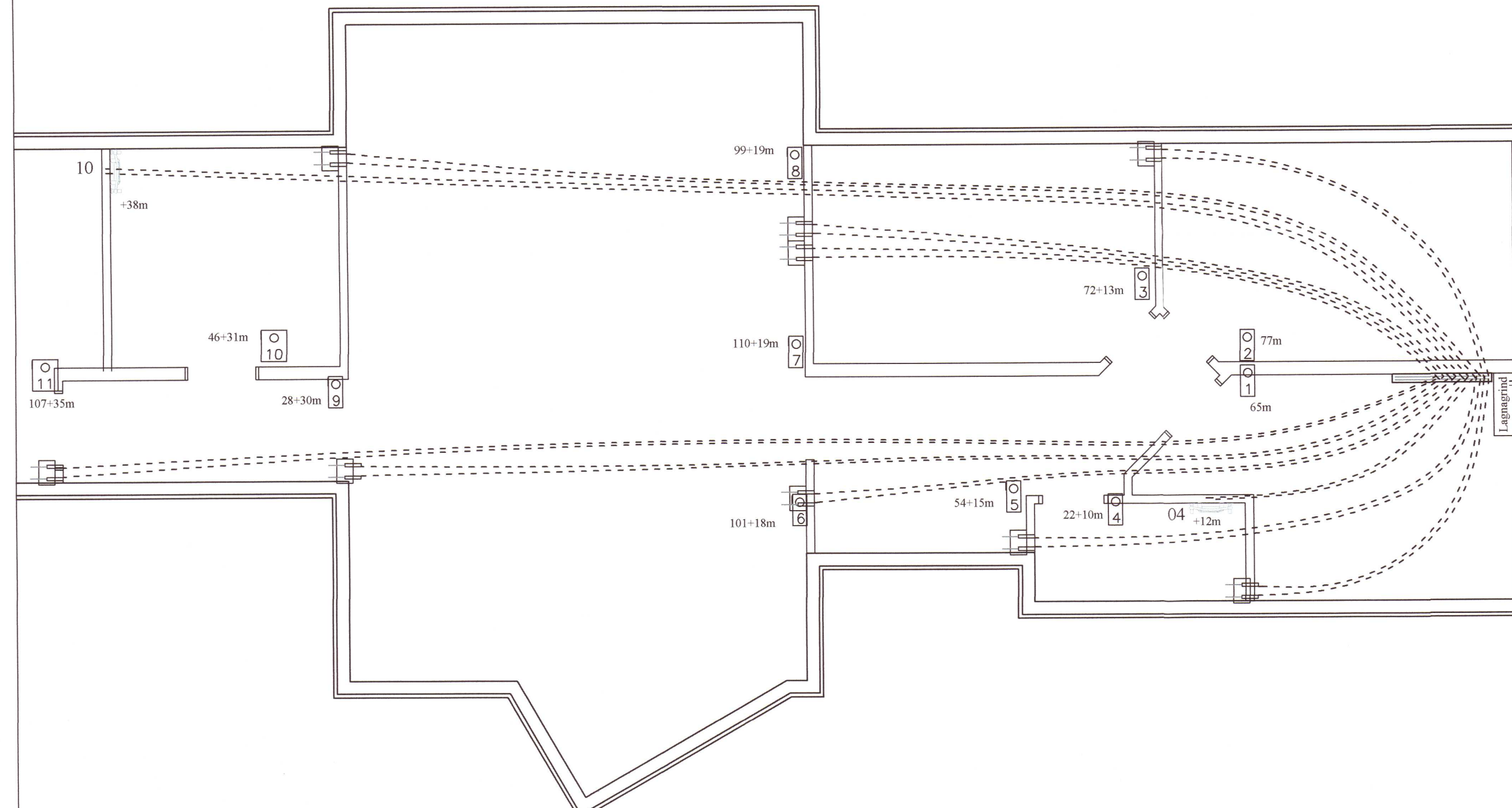

GÓLFHITAKERFI.
 RÖR Í RÖR
 KERFI, $\varnothing 22$ mm
 EINANGRÁÐ

$\varnothing 22$ 67m

Grunnmynd ídráttarröra
 fyrir hitalagnir
 MKV: 1:50

BR	DAGS	BREYTING

HJARDARHOLTÍ 11
 800 SELFOSSI
 Sími: 783 4180
 Netfang: kjartangardars@gmail.com

20201977

TEIKNISTOFAN ÖRK A-140+40-2005 25.05.2020

Álfholt 3 Gnúpverjahrepp
 Grunmynd ídráttalagna

Kvarði 1:50

HANNAD:	TEIKNAD	DAGSETNIG	VERKNÚMER
KG	KG	10.07.2020	2020-12

SKRÁARNAFN: SAMDYKKT 130555-7649
 Álfholt 3 Gnúpverjahrepp Lagnir.dwg

TEIKNING NÚMER: 323