

GRUNNMYND DREGARA OG GÓLFBITA
MVK. 1:50

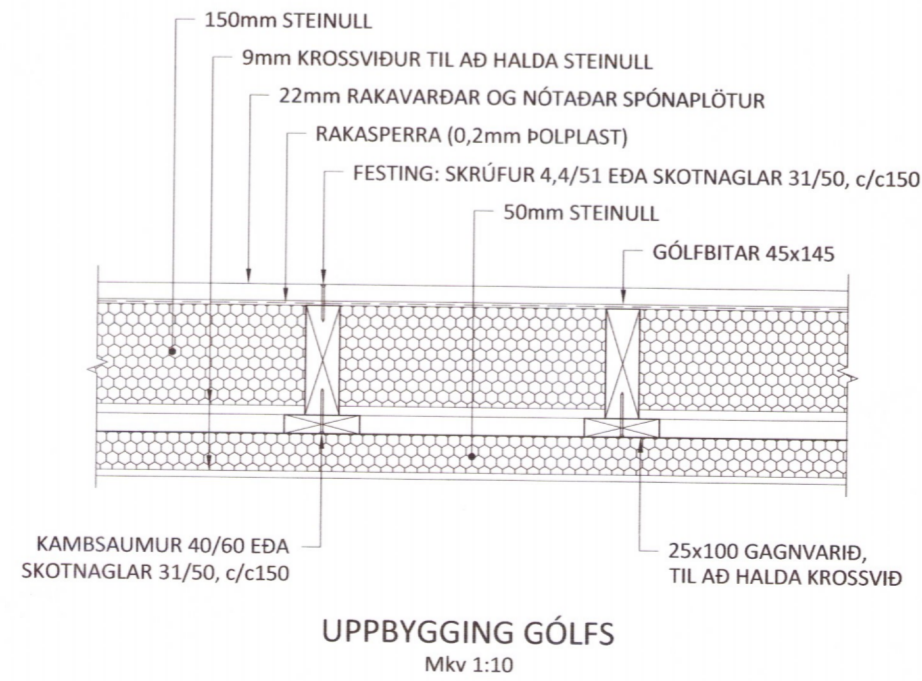

UPPBÝGGING GÓLF
Mkv 1:10

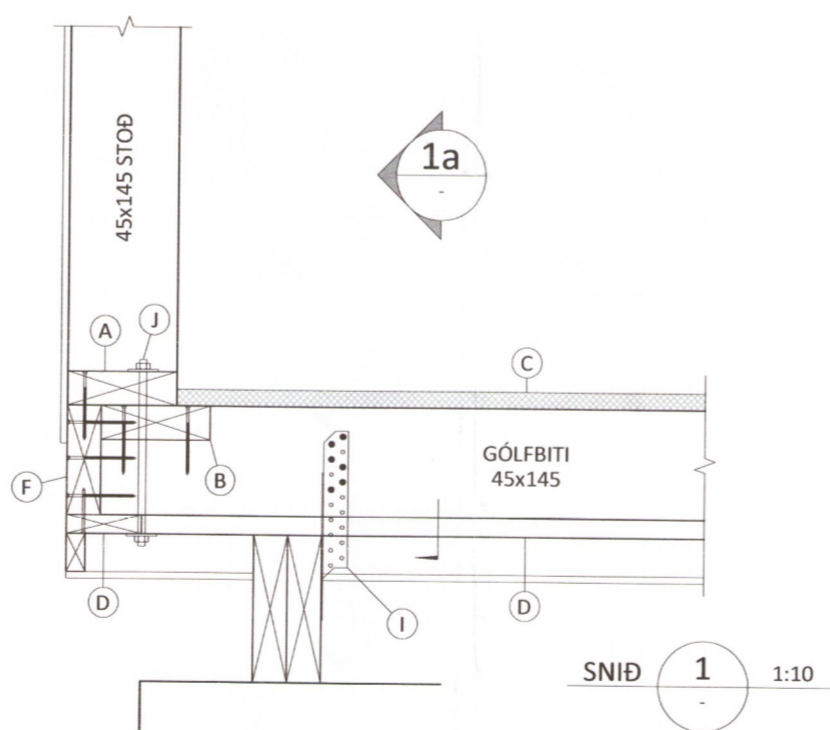

SNID 1a
Mkv 1:10

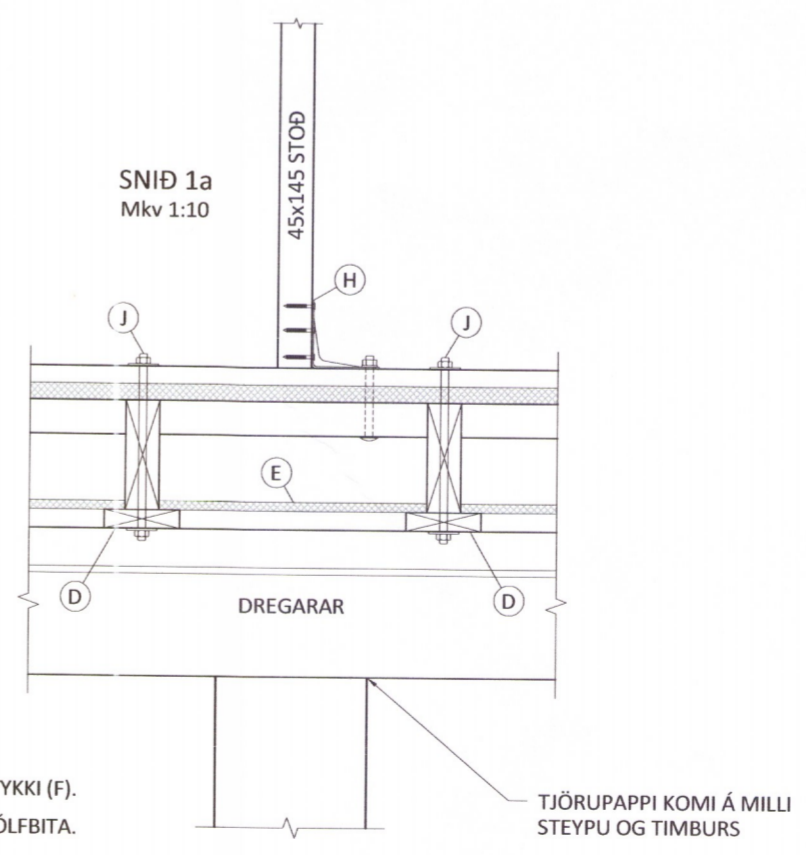

SNID 1a
Mkv 1:10

- (A) 45x145 BOTNSTYKKI VEGGEININGAR. NEGLING: GN 30/90, c/c 150 Í KANTSTYKKI (F).
- (B) 45x145 FÓTSTYKKI, FELLT Í GÓLFBITA. NEGLING: 2 stk. GN 30/90 Í HVERN GÓLFBITA.
- (C) 22mm NÓTAÐAR OG RAKAVARÐAR SPÓNAÐLÖTUR.
- (D) 25x100 GAGNVARID TIL AÐ HALDA KROSSVIÐ. FESTING: KS 40/60, c/c 150 EÐA SKOTNAGLAR 31/50, c/c150..
- (E) 9mm KROSSVIÐUR TIL AÐ HALDA STEINULL.
- (F) 45x145 KANTSTYKKI. NEGLING: 2 stk. GN 30/90 Í HVERN GÓLFBITA OG c/c 250 Í FÓTSTYKKI.
- (H) 1 stk. BMF 90 VINKILL M/ STYRKINGU, SJÁ NÁNAR Á VEGGJAGRINDARTEIKNINGUM.
- (I) BMF-250 ÞAKÁSANKERI. NEGLING 2x6 stk. KS 40/40 Í HVERT ANKERI. STAÐSETNINGAR OG FJÖLDI, SJÁ TEIKN. 120-02.
- (J) SNITT-TEINN M10x250. RÆR + 40x40 SKINNUR Á BÁÐA ENDA, KOMI Í HVERN GÓLFBITA.

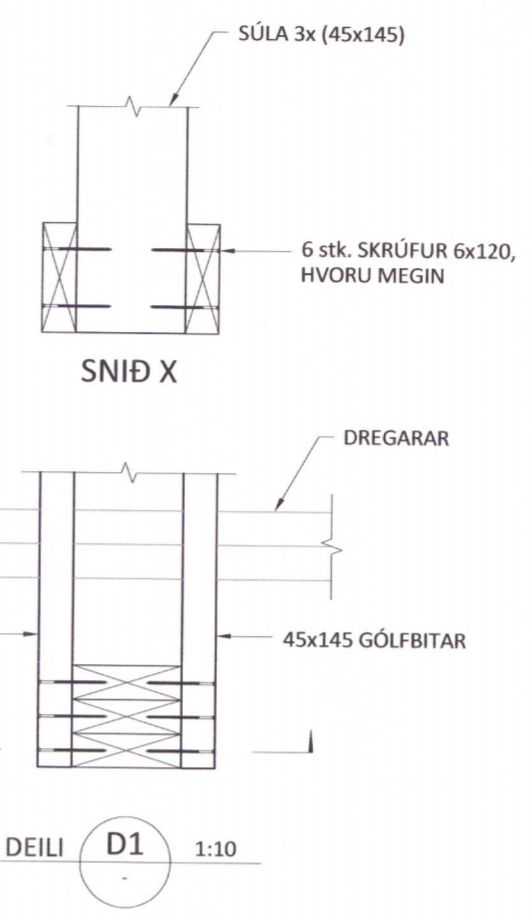

DEILI D1
1:10

Umhverfis- og tæknisvið Uppsveita
Yfirfarið
28. des. 2018
David Sís
Byggingarfulltrúi

ALMENNT:
Öll mál skulu staðfest skv. aðaluppdráttum.
Ef misræmi er, skulu aðaluppdrættir vera ráðandi, þó þer að láta hönnuði vita af misræmi.

TRÉVIRKI:
Burðarvirðir skulu almennt vera C18, skv. ÍST EN 318 en límré GL32 eða betra skv. ÍST EN 1194, nema annað sé tilgreint á teikningu. Við utanhúss skal fúaverja. Rakastig í timbri við uppsetningu skal ekki vera hærra en 15%. Á milli timburs og steins skal ávalt setja asfaltþappa.

FESTINGAR:
Sjá sérteikningar.

STÁLVIKRI OG FESTINGAR
Allt stál skal vera S235 skv. ÍST EN 10025 nema annað komi fram á teikningum. Stál skal ryðverja m.v. notkunaraðstæður og skal hafa þá þæringaflokkun sem tilgreind er í gildandi byggingareglugerð (130. gr.) til hljóðsjónar. Allt stál utanhúss skal vera galvaniserað. Gæði bolta skal vera 8.8 eða betra. Allar festingar skulu vera heitgalvanhúðaðar eða ryðfrjár. Ekki má nota saman ryðfría nagla og galvaniserað festijárn. Suður skulu hafa minnst 4 mm a-mál en þó aldrei minna en efnisþykkt þeirra stáhluta sem soðnir eru saman. Öll rafsúðuvinna skal uppfylla DS 316.

ÖLL MÁL ERU Í MM NEMA ANNAD SÉ TILGREINT !!

Útgefandi:	Ú1	16.11.18	GRG	Frumútgáfa
Dagsetning:	Dagsetn:	Af:	Skýring:	

CEDRUS EHF.
TEIKNI- OG VERKFRÆÐIÞJÓNUSTA
MIDTUN 20, 800 SELFOSS, S: 482-1166
WWW.CEDRUS.IS @ SIMNET.IS S: 863-3004

ÁRHEIMAR 6
Flóahreppi - 801 Selfoss
Sérbyli

Teiknúmer:
120-02

Burðarvirki:
Undirstöður og dregarar
Grunnmynd gólfbita

Mælikvarði:
1:50
1:50

Hannað:	Gísli Rafn Gylfason	Teiknað:	Gísli Rafn Gylfason
Dagsetning:	16.11.2018	Verknúmer:	18 002
Frúmtærð:	A2	Frúmtærð:	A2
Ábyrgðarm. og réttthafi:	Valur Arnarson	051073-5099	