

Vesturhlíð
1 : 100

Norðurgafi
1 : 100

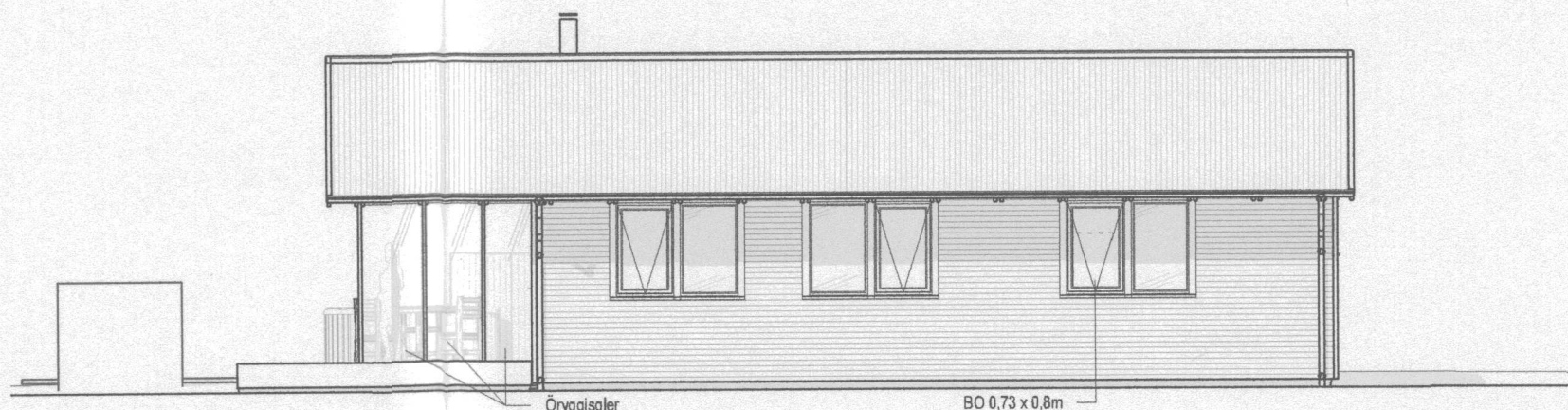
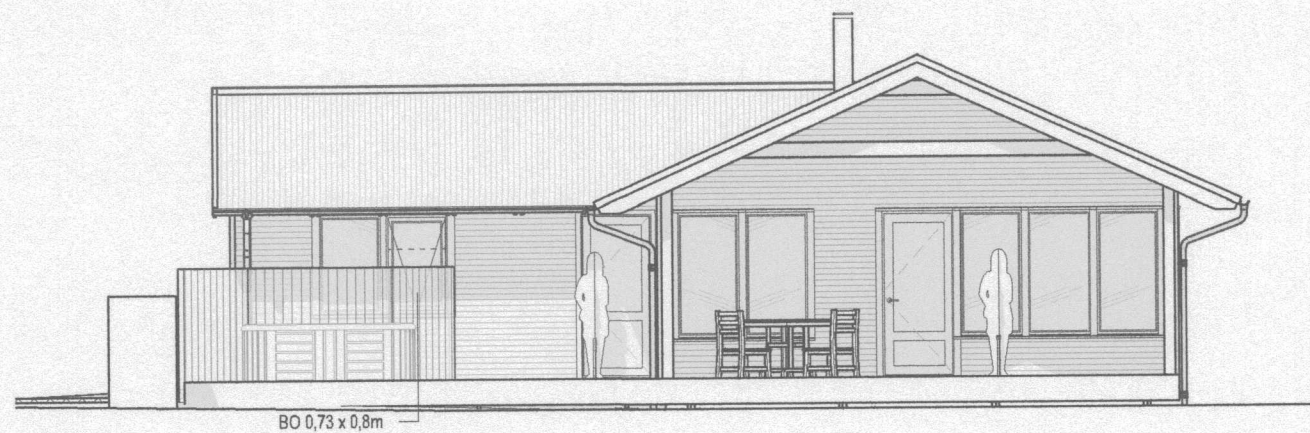

Suðurgafi
1 : 100

Austurhlíð
1 : 100

Skýringar

- GN Gólfniðurfall
- LR Loftþræsing
- SL Slökkvitæki
- RS Reykkyngjar
- ➔ RL Rýmingaleið
- ➔ BO Björgunarop
- ▼ Kóti á sniði
- ⊙ Kóti á grunnmynd
- ↔ Loftþræsiventill eða -rist
- LM Lóðarmörk

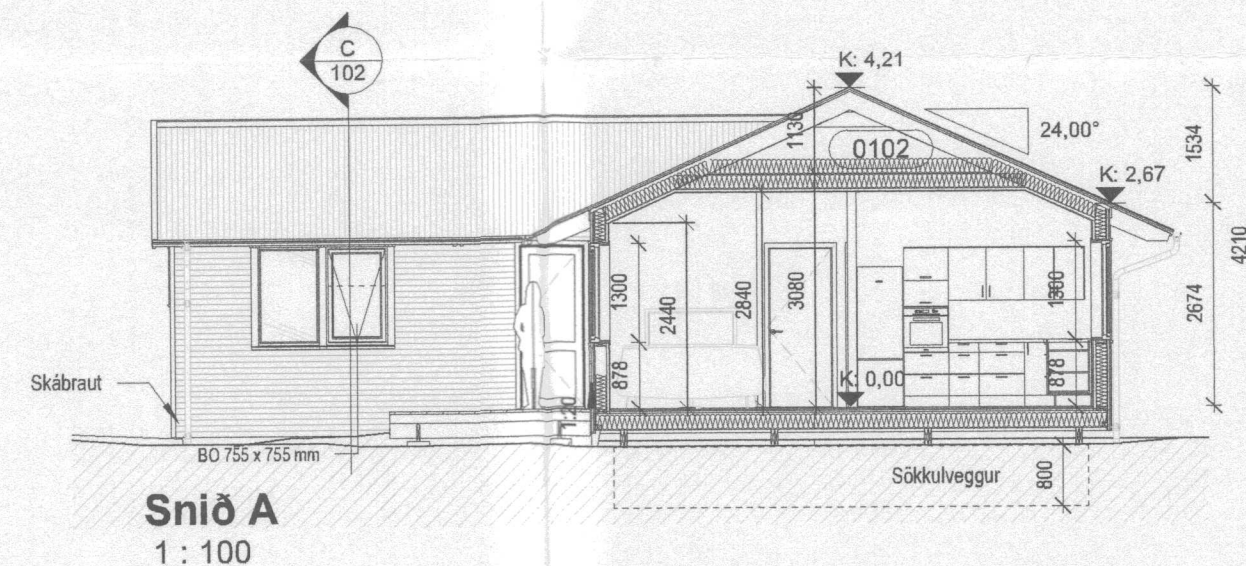
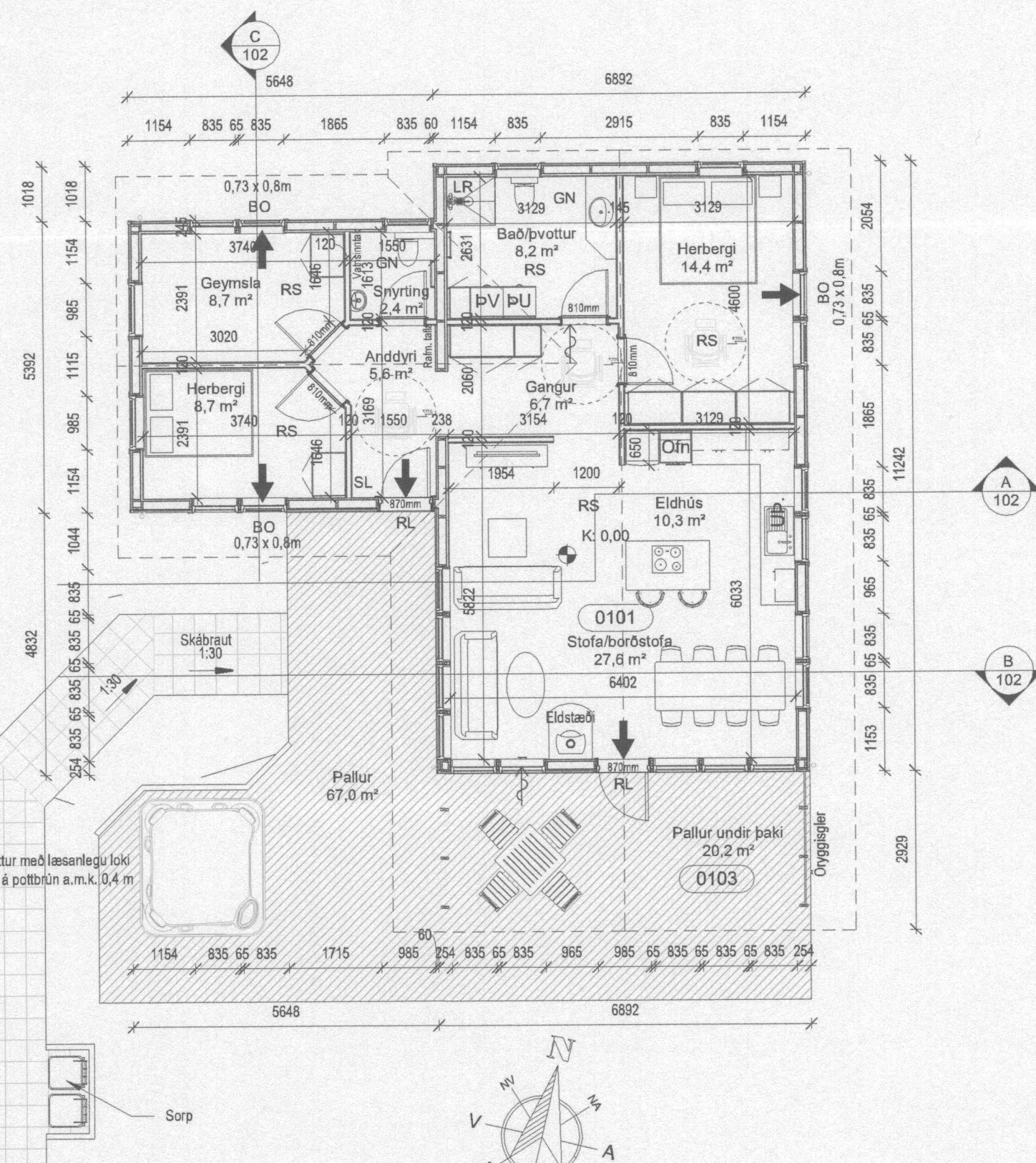

Snið A
1 : 100



3D ásynd

20201042

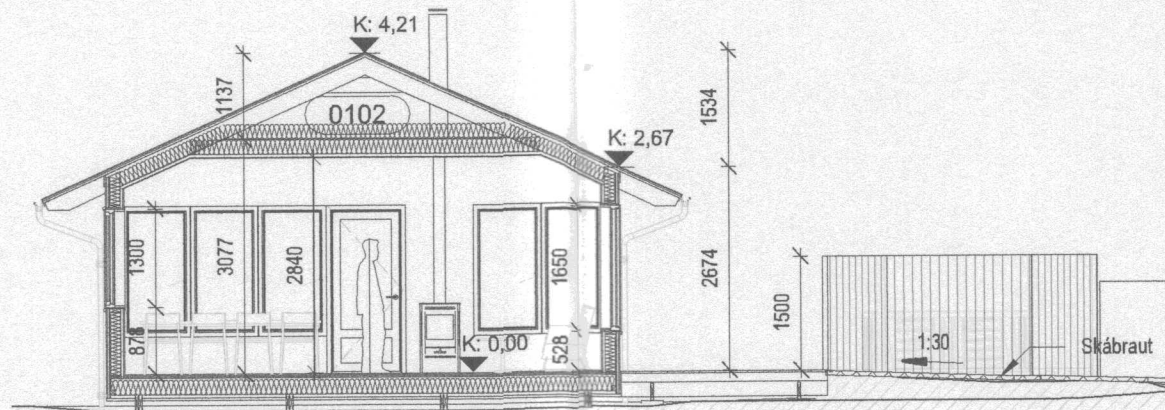

Snið B
1 : 100

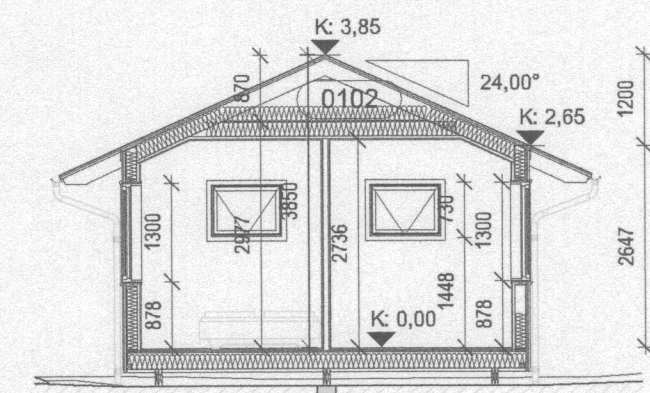

Snið C
1 : 100

Grunnmynd íbúðarhúss
1 : 100

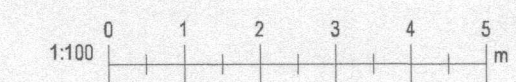

| Útg. | Dags. | Skýring | Br.af. |
|--|---------|----------------|--|
| GM | | Teiknistofa sf | Leynisbraut 33, 300 Akranesi Sími: 8976307 Kt: 450106-2830 gudlaugurm@gmail.com |
| Verkheiti: Íbúðarhús úr timbri | | | |
| Heimilisfang: Þingás B3, Efri-Gróf, Flóahreppi | | | |
| Verktegund: Nýbygging | | | |
| Landeignanúmer: | L224358 | Staðgreinir: | 8722-6-00013060 |
| ADALUPPDRÁTTUR | | | |
| Grunnmynd, útlit og snið | | | |
| Hannað af: | GIM | Matshluti: | 01 |
| Teiknað af: | GIM | Mælikvarði: | As indicated |
| Yfirfarið af: | | Dagsetning: | 05.05.2020 |
| Hönnuður: Guðlaugur I. Mariasson byggingafræðingur BfÍ Kt: 160970-4729 | | | |
| Hönnunarstjóri: Guðlaugur I. Mariasson | | | |
| 20-105 | - | - | 102 |
| Verknúmer | Svæði | Áfangi | Ábyrgð |
| Númer | Útgáfa | | |
| <small>HÖNNUÐUR ÁSKILUR SÉR ALLAN RÉTT A TEIKNINGUM - FJÖLFDÖLUN ER HÁÐ SKRIFLEGU SAMÞYKKT</small> | | | |

Útprintun: 05/27/15
Vísitöl: 25.5.2020 10:28:38

Bláaustandi: A2