

Byggingarlýsing

Sótt er um leyfi til þess að byggja salernishús við bílastæði við Þingplan, Þingvöllum

0. Almenn

Húsin eru á einni hæð.

Salernishúsin er tvö með millibyggingu

Aðgengismál:

Bílastæði fyrir hreyfihamlaða er fvið Þingplan. Aðgengi að húsunum er á jafnsléttu. Við aðkomuþall er sérstök snyrting hönnuð a.t.t. aðgengismála. Hurðir eru útopnandi.

Lóðafrágangur: Gengið verður frá lóð ýmist með hellulögn, mól, timburpalli, grasi og gróðri.

1. Lýsing eignarinnar - starfsemi

Tvö salernishús, annað fyrir karla, hitt fyrir konur. Sérstök snyrting til að tryggja aðgengi fyrir alla. Tæknirými og inntök í sérými. Timburpallur milli húsanna.

2. Götuheiti og númer

Þingplan

3. Staðgreinir

Staðgreinir: ---
Landnúmer: L228862

4. Byggingarefni gólfa

Gólf byggingar eru timburbitar, klæddir vatnsheldum spónaplötum.

5. Byggingarefni útveggja og þaka

Útveggir eru úr 45x145 mm timburgrind. Þak er úr 225mm hallandi timbursperrum.

6. Frágangur / klæðning útveggja og þakflata

Útveggir eru timburklæddir. Þök eru dúkklaedd og lögð jarðvegrýru torfi.

7. Gerð innveggja

Innveggir eru úr 45/90mm og 45/70mm trégrind og klæðning er votrúmsgeisplötum og baðherbergisplötum.

8. Litaval utanhúss

Timburklæðning er siberíu lerki. Það er ómeðhöndluð og gránar með tímanum

9. Gerð glugga

Gluggar eru timburál eða álgluggar í dökkum lit. Hurðir eru álhurðir. Öryggisgler er í öllum gluggum og glerjuðum hurðum.

10. Klæðningar innanhúss - flokkur

Veggja og loftklæðningar verða í flokki 2.

11. Einangrun gólfgrindar

Inná milli gólfsperra verður einangrað með 220mm steinullareinangrun. Öryggisgler er í öllum gluggum og glerjuðum hurðum.

12. Einangrun veggja og þaka

Veggir verða einangraðir milli stöða með 145 mm steinull. Inn í þaktimburgrind verður einangrað með 225 mm þykkri steinull.

13. Lýsing lagnaleiða

Inntök vatns og rafmagns eru í tæknirými. Lagnir eru flestar í gólfgrind og í veggþykkingu. Ferskvatns er aflað í borholu við húsið. Skolpi er veitt í safntanka sem eru tæmdir með reglubundnum hætti. Salemi eru tengd vakúmkerti og handlaugar eru vatnssparandi. Raflagnagrind er á veggjum og loftum.

14. Upphitun

Upphitun er með rafmagnsöfnum.

15. Loftþræsing

Öll rými eru með opnanleg gluggafög eða hurðir en að auki verður komið fyrir vélrænni loftþræsingu í votrýmum og tæknirými. Opnanleg ristlar eru efst í gluggakörmum og stýrt með þartil gerðum snúrum.

16. Brunavarnir

Sjá texta brunahönnuða í lið 25.

17. Kólnunartölur

Kólnunartölur eru í samræmi við fyrirmæli byggingarreglugerðar.

18.

19. Heildarstærðir húss í m² og m³
Birt flatarmál: 95,6m² Rúmmál: 300,1m³

20. Útígeymslur

Á ekki við

21. Stærð lóðar

-

22. Nýtingarhlutfall

-

23. Sorp

Sorptunnum er komið fyrir við húsin í samræmi við verklagsreglur Þjóðgarðsins

24. Fjöldi bílastæða (þar af f. fatlaða) - Bílastæðabókhald

Á almennu bílastæði eru samtals 36 bílastæði og þar af 2 fyrir hreyfihamlaða.

25. Brunavarnir - samantekt

Brunahólfun og burðarvirki

Húsin eru eitt brunahólf.

Yfirborðsefni

Utanhússklæðningar eru í flokki 2.

Loft- og veggklæðningar innanhúss eru í flokki 2 eða betra.

Yfirborð gólfa eru í flokki G skv. ÍST EN 13501-1 um flokkunina Dfl-s1.

Þakklæðningar eru í flokki T og skulu uppfylla skilyrði ÍST EN 13501-5 um flokkunina B(roof) (t2).

Notast skal við óbrennanlega einangrun A2-s1,d0, nema þar sem forsambýktar lausnir byggingar- reglugerðar leyfa notkun á brennanlegri einangrun.

Flóttaleiðir

Hvor snyrting hefur eina flóttaleið

Sjá fyrirkomulag um flóttaleiðir á aðaluppdráttum.

Brunaviðvörðunarkerfi

Stakir reykskynjarar skulu verða í öllum rýmum.

Reykskynjarar skulu vera samtengdir.

Handslökkvibúnaður

Handslökkvitæki skv. ÍST EN 3 verða staðsett í hvoru húsi. Miða skal við 6L léttvatnstæki.

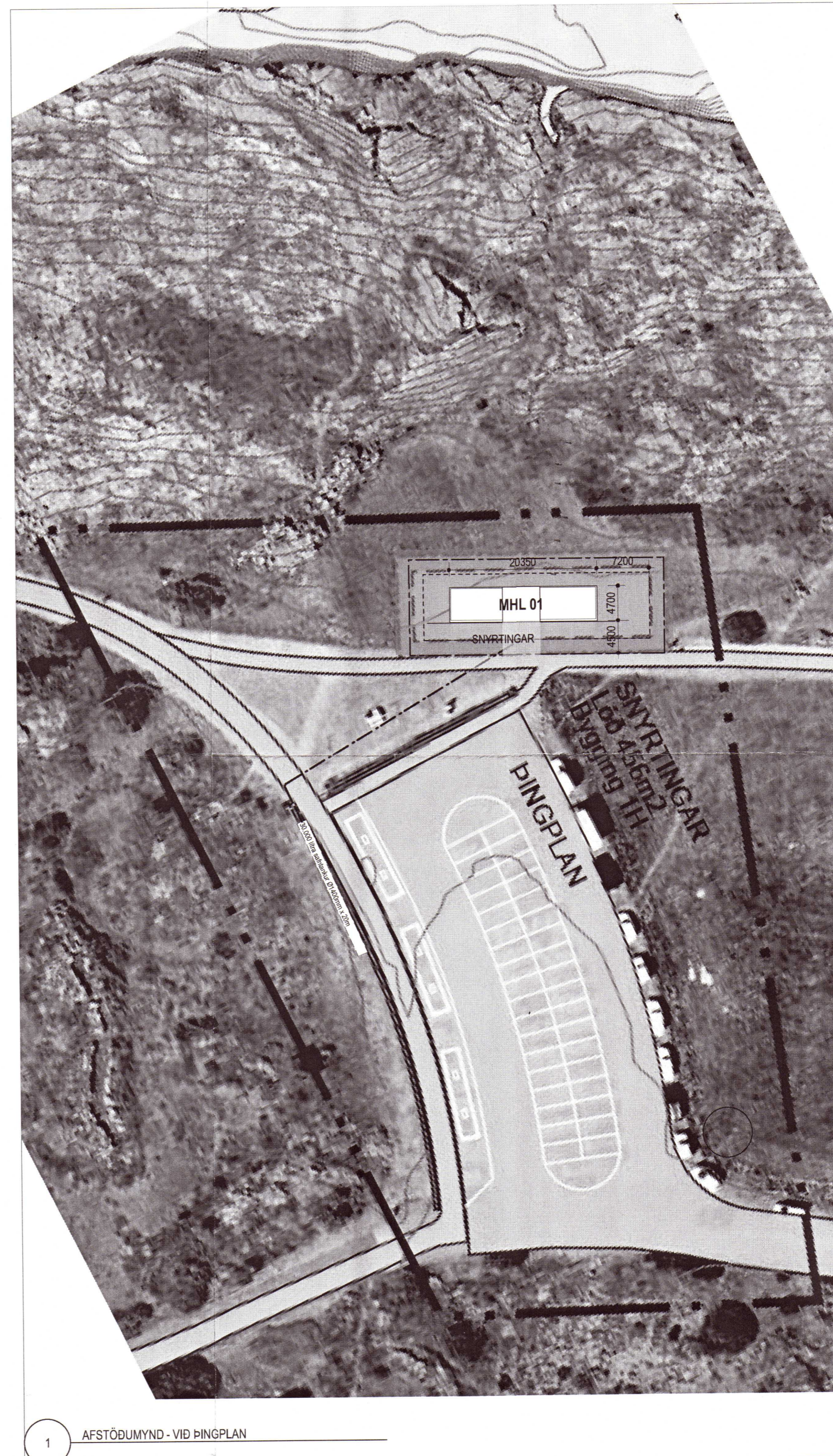

1 AFSTÖÐUMYND - VIÐ ÞINGPLAN

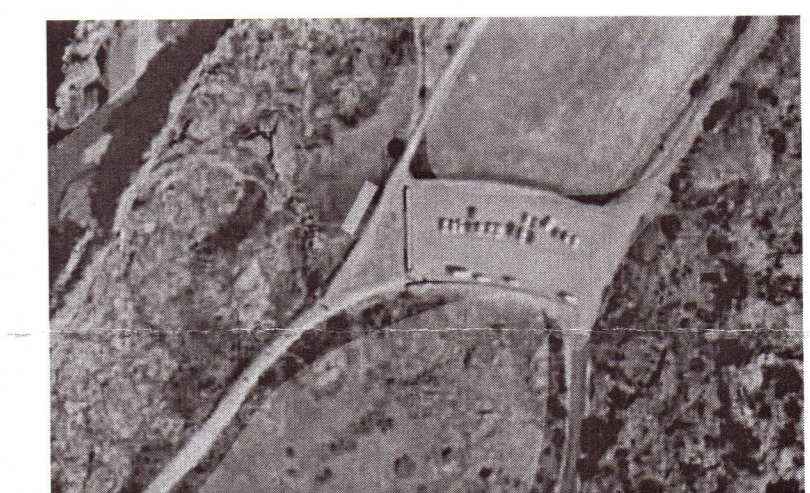
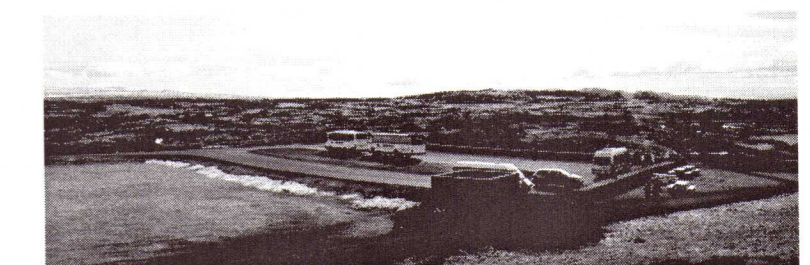

Breyting	Dagsetning	Skýring

2020 137

ÖLL MÁL SKAL SANNREYNA Á VERKSTAD ÁÐUR EN SMÍÐI HEFST

Ámi Kjartansson arkitekt FAI	kt: 040352-3099
Bæring Bjarnar Jónsson arkitekt FAI	kt: 020464-5509
Jóhannes Þórðarson arkitekt FAI	kt: 121057-6039
Sigbjörn Kjartansson arkitekt	kt: 121258-2269
Sigurður Halldórsson arkitekt FAI	kt: 100857-2009

ÞINGVELLIR - SALERNISHÚS
ÞINGPLAN
ÞINGVELLIR, BLÁSKÓGABYGGÐ

AFSTÖÐUMYND, LÝSING	ADALUPPDRATTUR
Breyting:	Tekur nr.: A21.01.02
Útgáfudagur: 30.09.2019	Mkv.: 1:500
Verk nr.: 1703022	Tekn. ÖM Ylfr. SK

GLÁMA · KÍM

Arktitektar Laugavegi 164 ehf. 105 Reykjavík
t: 530-8100, f: 530-8101, kt: 560 496 2739
glamakin@glamakin.is, www.glamakin.is

BARNIÐ ER AÐ MÆLA AF TEKNIÐUM
TEKNIÐU ÞESSA MÁ EKKI ENDURNOTTA MEÐ NEIÐUM HETTI AÐ HLUTA TIL EDA Í HELD AN SVIFLEGS LEYTI SI HÖFUNDAR