

Semp. 2.5.2012

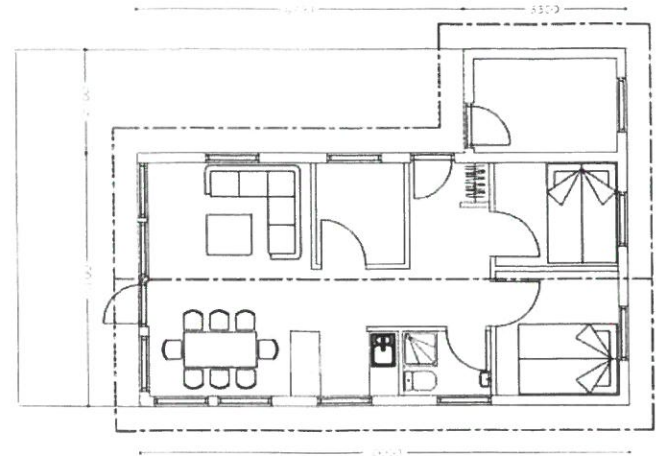

Veidihús fyrir breytingu  
Mkv 1:100



AUSTLÆG HLIÐ

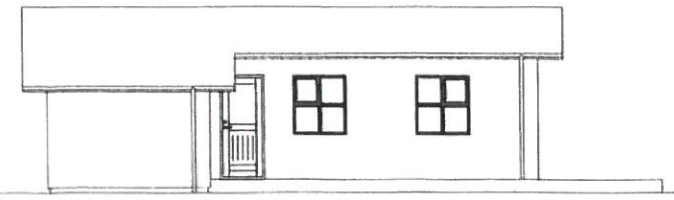

SUÐLÆG HLIÐ



VESTLÆG HLIÐ

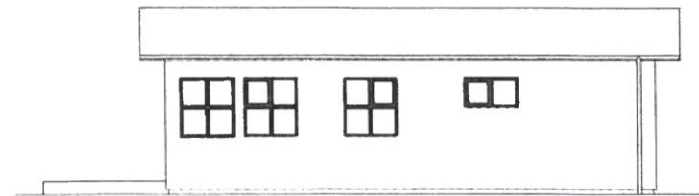

NORÐLÆG HLIÐ

BYGGINGALÝSING FYRIR VEIÐIHÚS VIÐ SOGID Í LANI BILDSFELLS.  
Landnúmer: 170811

Um er að ræða Veidihús með 2 svefnherbergjum.

UNDIRSTÖÐUR OG BOTNPLATA:

Undirstöður og botnplata eru úr járnbennti steinsteyptu er einangrist með 75mm plast- eða sténuflareinangrun UTVEGGIR:

Útveggir eru úr 150mm timburgrind, er einangrist með 150mm steinull og klæðist að utanverðu með krossvið loftunargrind og klæðist með timburklæðningu.

Að innanverðu komi rakavarnarlag, rannlaggrind og þá tvöföld gips plötuklæðning / paníklæðning. ÞAK:

Þakvirki er gert úr timbri er einangrist með 200mm þál Sperrur klæðist með borðklæðningu (25x150), þakpappa og bærulaga málmklæðningu.

GLUGGAR OG HURDIR:

Gluggar og hurdir verða úr limbri.

Í öllum gluggum verði tvöfalt k-gler (einangrunargler). Þjórgunarop eru í hverju svefnherbergi, stærð þeirra sé að lágmarki 500mm á breidd og 600mm á h. Allar innhurðar eru 800mm, gatmál 900 mm.

UPPHITUNLAGNIR:

Upphitun hússins verður með gólfhitakerfi.

Neysluvatnslagnir eru staðsettar í gólfplötu.

Lagnæfni skal allt vera vottað af RB.

INNVEGGIR:

Léttir innveggir eru byggðir upp úr 70mm blikkstodum er klæðist með 2x13mm gipsplötum hvorumegin og einangrist með 70mm steinull.

FLOKUN KLÆÐNINGA:

Veidihús sé í flokki 2 (E1-30).

BRUNAVARNIR:

Fram kemur á teikningu hvar reykskynjarar, slökkvitæki og þjórgunarop eru staðsettir.

Fellistigi skal vera frá glugga á svefnlofti.

BILASTÆÐI:

Á loftinni er gert ráð fyrir þremur bilastæðum.

ANNAD:

Fram kemur á teikningum hvar niðurföll eru staðsett.

Frá lokaðum rýmum komi lofttræsing.

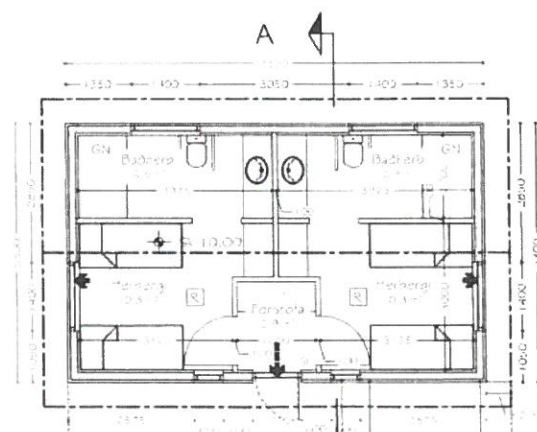

A

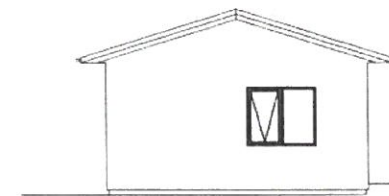
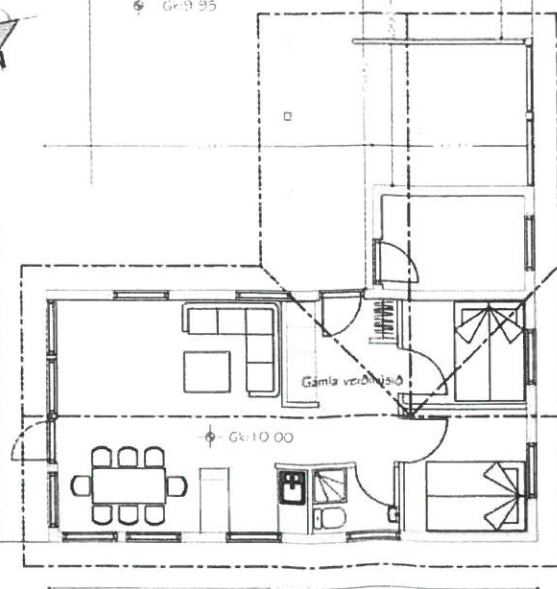

AUSTLÆG HLIÐ

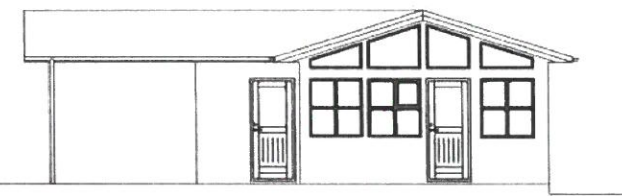

VESTLÆG HLIÐ

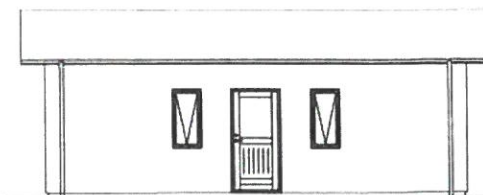
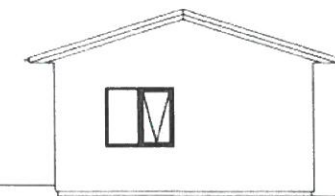
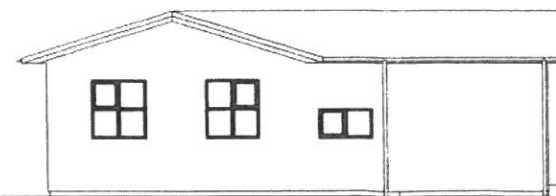

NORÐLÆG HLIÐ

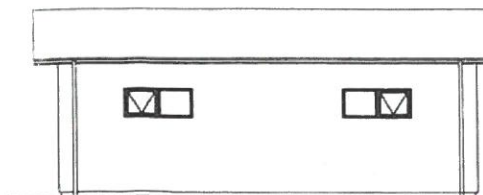

SUÐLÆG HLIÐ

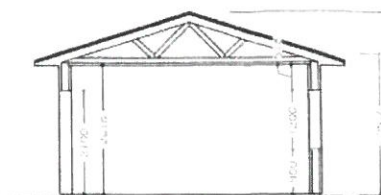

SNID A-A  
Mkv 1:100

Út: 12.11.11 Gf: Frumtuga

Útgáfa: Dagseti: At: Skýring:

Teknúmeri:

Bildsfell, Veidihús. 100-C

Grímsnes og Grafingshreppur

Aðaluppdrættir: Málkva

Grunnmynd, Snid og útlit 1:10

Ársmál: Guðjón Þórisson Teknað: Guðjón Þórisson

Dagsetning: 12.11.11 Verkskrá: 11013 Frumskild:

Aðgangur og réttur: Guðjón Þórisson 2003703