

Austur

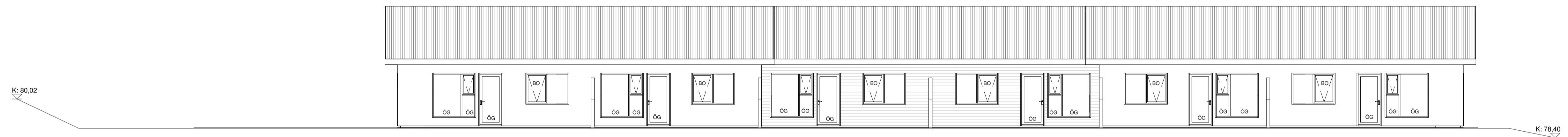

Norður



Suður

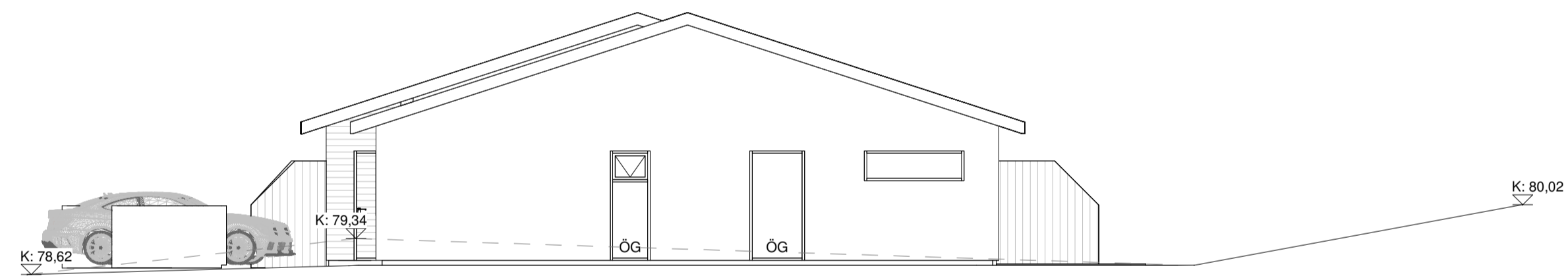

Vestur

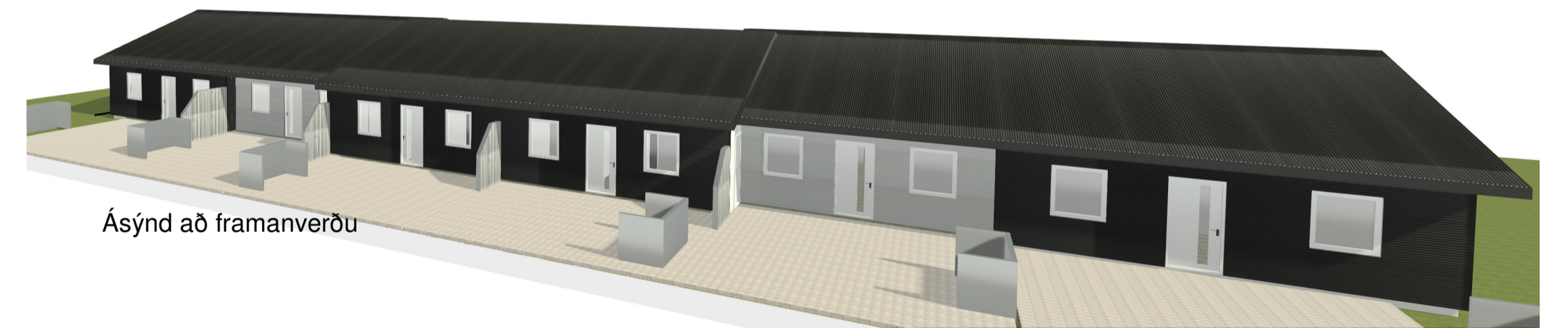

Ásýnd að framanverðu



Baksýnd

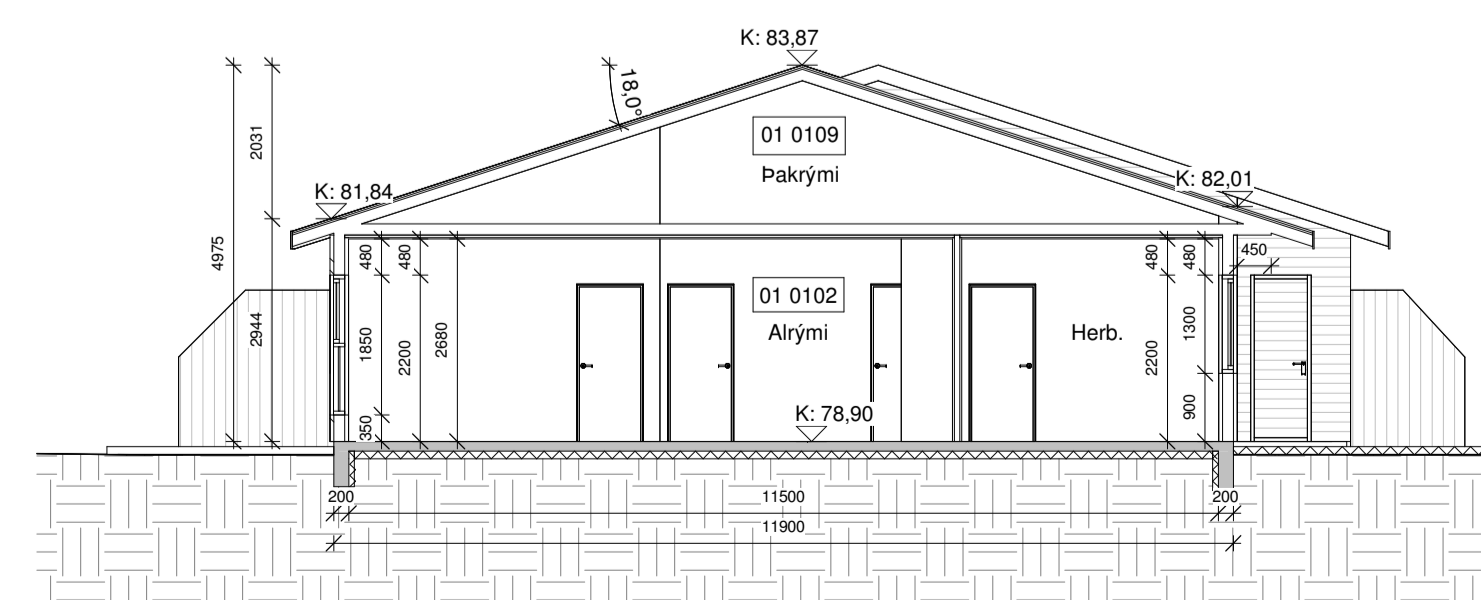

A-A snið

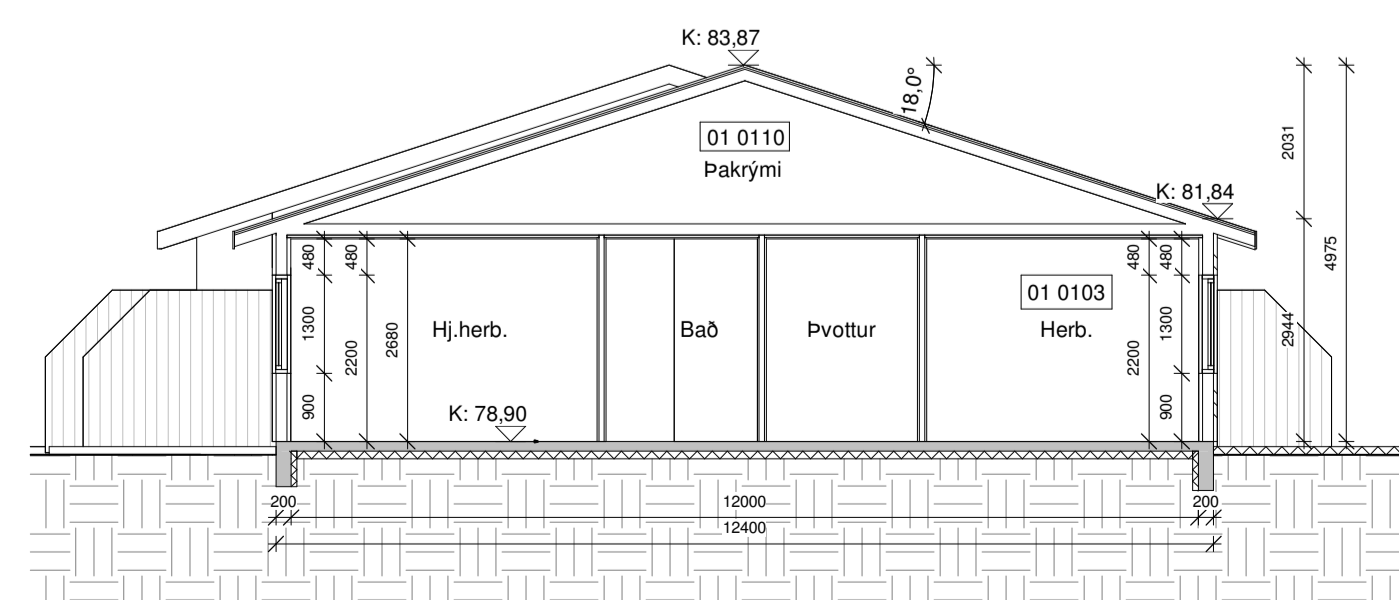

B-B snið

Öll mál eru í millimetrum, nema annað sé tekið fram.

| Nr. | Breyting | Dagsetning | Yfirfaró |
|-----|----------|------------|----------|
|     |          |            |          |

|   |  |
|---|--|
| VERKHEITI:<br>Borgarrimi 2 og 4<br>806 Selfoss        | TEKNIKNUMER:<br>100  |
| VERKHLUTE:<br>Aðaluppdrættir<br>Útlit og snið         | ÚTGÁFA:<br>A1  |
| Teiknaði:<br>Eva Björk Birgisdóttir                   | Blaðstærð:<br>A2   |
| Hönnuður:<br>Bent Larsen Fróðason kt.141177-3469      | Dagsetning:<br>30.08.2023  |
| Hönnunartíðni:<br>Bent Larsen Fróðason kt.141177-3469 | Frumútgáfa:<br>30.08.2023  |
| <b>LARSEN</b><br>HÖNNUN OG RAÐGJÖF                    | Bent Larsen Fróðason<br>Byggingrafæðingur B.Sc.<br>Sími 844-7899<br>iðkupp@larlsen.is bent@larсен.is |
| VERKNR:<br>23-033                                     | MKV:<br>1:100  |

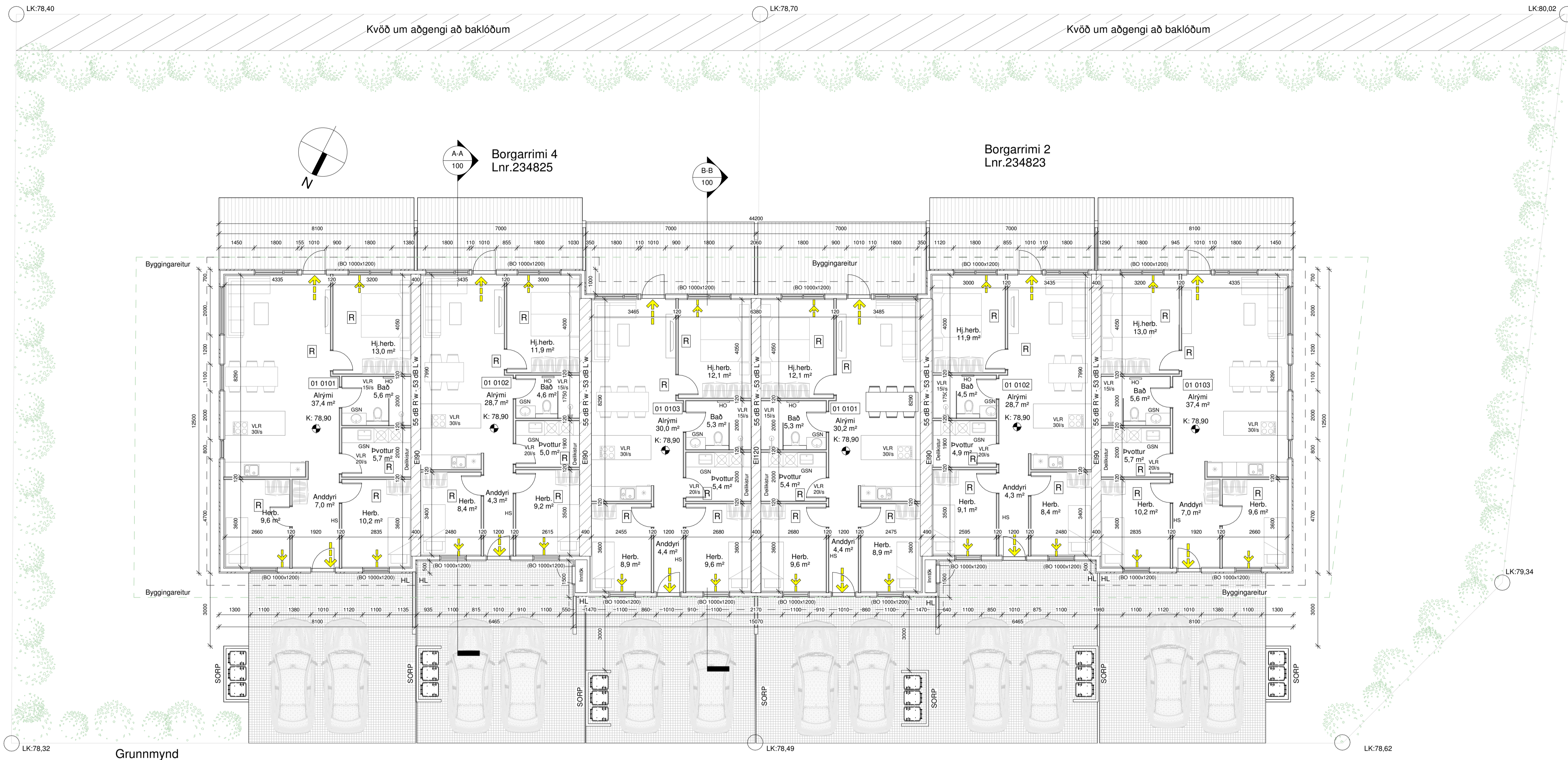

- Skýringar.
- ↔ Útgangur
  - ↔ Rýmiingarlíð
  - R Reykskynjari
  - LR Loftþræsting
  - VLR Vélran loftþræsting
  - HS Handslökkvitæki
  - GN Niðurfali
  - GSN Gegnumstreymisniðurfali
  - HO Handklæðaðarn
  - BO Björgunarp
  - OG Öryggisglær
  - HL Hleðslustöð fyrir rafbíl
  - K: 00,00 Gólfkoti á frágenglu göt
  - Imtök Imtök fyrir hitaveitu, vatnsveitu, rafmagn og síma
  - 01 Matshúsi
  - REI / EI Brunamótaða veggja / hurða
  - - - Byggingareitur
  - Byggingareitur bundin lína
  - Lóðarmörk

**Byggingarlýsing:**  
Um er að ræða ræðhús á einni hæð á lóðunum Borgarrimi 2 og 4, 806 Selfoss. Lnr. 234823 og 234825

**Almenn efni og gerð:**  
Sökkjar eru staðsteyptir og einangraðir að innan með 75mm plasteinangrun. Gólfplata er staðsteypt, einangruð og með ísteyptum gólfhlita. Útveggi eru gerðir úr timbri. Utan á timburgrind kemur 9 mm krossviður. Utan á útveggiagrind kemur loftþræsting liggjandi báruklæðning svört að lit sem er brotin upp með liggjandi hvítri báruklæðningu í innkotum. Loftþræsting bil undir klæðningu skal að lágmarki vera 20mm til að tryggja næga loftun og hindra rakasófnun. Setja skal músanet að neðan allan úthringinn. Einangrun útvegja er 150 mm steinull. Að innan kemur rakavarnalag, rafþræsting og klæðning í flokki 2 í íbúð. Pak er hefðbundin niðurtæki krattsperripak með 18° þakhalli. Ofan á sperrur kemur borðklæðning þakpappi og að lokum bárujárni, svart að lit. Pak er einangrað með 200mm þakull. Undir sperrur kemur rakavarnalag, rafþræsting og loftklæðning í flokki 2. Gluggar og hurðir eru úr áltimbri hvítir að lit, gler í gluggum er tvöfalt K-einangrunargler. Tvöfalt samliamt öryggisglær er í gólfslóðum gluggum/hurðum, sem og öllum gluggum/hurðum sem eru allt að 600mm frá gólf. Allar úthurðir (hurðalekar) eru 900 mm að breidd. Allar innhurðir (hurðalekar) eru 800 mm að breidd

**Innveggir:**  
Léttir innveggir eru byggðir úr blökkstöðum, einangraðir með 50mm einangrun og síðan klæddir með 2x13mm gipsi beggia vegna. Allir innveggir skulu standast hjóðkröfur að lágmarki í flokk C samkvæmt IST 45:2016.

**Brunamál:**  
Húsið er í nokkurnarflokki 3. Í húsinu skulu vera handslökkvitæki af viðkerndri gerð. bæði í íbúð og bílageymslu. Við val og staðsetningu á handslökkvitækjum má leita ráðgjafar hjá slökkviliðsstoðora og hafa ber hliðsjón af leiðbeiningum og reglum Mannvirkjastofnunar. Handslökkvitæki skulu vera í samræmi við IST-EN3. Reykskynjarar skulu vera minnst 1 stk fyrir 80m<sup>2</sup> skv. reglugerð, hönnuðir gerir ráð fyrir fleirum, sjá grunnmynd. Björgunarp eru úr hverju svefnherbergi. Flóttaleiðir úr húsinu má sjá á grunnmynd. Brunaveggur EI 90 skal vera milli íbúða sjá deili. Brunaveggur EI 120 er á milli íbúða sem standa á lóðarmörkum, þar sem húsið er ein heild og stendur á einum byggingareit, mun þá uppfylla viðmiðunarkröfur skv. gr. 9.2.2 líb b, í byggingareglugerð. Sjá deili

**Laagir:**  
Frárennislagirnir eru lagðar í jörðu og undir botnplötu og tengjast fráveitukerfi bæjarins. Neyslvatnslagirnir eru lagðar undir botnplötu, í botnplötu og í vegg (rör í rör). Gólfhliti er lagður í botnplötu. Gólfniðurföll verða í öllum votrymum, sjá grunnmynd. Imtök koma inn í imtökkassa sem eru utanáliggjandi og deilast í deiliskistur sem staðsettar eru í pvottahúsum. Gera skal ráð fyrir tengibúnaði fyrir hleðslu rafbílra skv. gr. 6.7.1 í byggingareglugerð með áorðnum breytingum. Öll rými eru ymist loftþræsting um opnanleg fóg, hurðir eða með vélrænni viftu, sjá nánar á grunnmynd. Viðmiðunarkröfur skv. byggingareglugerð 112/2012, grein 10.2.5 Útsög úr eldhúsi íbúðar: 30/s Útsög úr baðherbergi íbúðar: 15 /s. Útsög úr minni snyrting: 10 /s. Útsög úr pvottaherbergi íbúðar: 20 /s

**Löð og umhverfi:**  
Frágangur lóðar skal gerður í samráði við lóðarhafa aðliggjandi lóða. 2 bílastæði eru við hverja íbúð. 3 sorplutnu í skýli eða fjöldi í samræmi við reglur sveitarfélagsins.

**Annað:**  
Upplyttar eru kröfur varðandi kólnunartölur og einangrun einstakra byggingarhluta ÚT-REIKN.TÖLUR

| ÚT-REIKN.TÖLUR   |                    |                         |      |
|------------------|--------------------|-------------------------|------|
| KRÖFUR           | W/m <sup>2</sup> K |                         |      |
| Byggingarhlutar  | 0,27               | (150 mm steinull)       | 0,30 |
| Útveggir         | 0,20               | (200 mm þakull)         | 0,20 |
| Pak              | 0,25               | (100 mm plasteinangrun) | 0,30 |
| Gólf             | 1,90               | (Tvöfalt k-gler)        | 2,00 |
| Gluggar (k-gler) | 1,20               |                         | 3,00 |
| Hurðir           |                    |                         |      |

| Borgarrimi 2 | M <sup>2</sup> (brúttó) | M <sup>2</sup> (brúttó) |
|--------------|-------------------------|-------------------------|
| 0101 Íbúð    | 88,6 m <sup>2</sup>     | 260,5 m <sup>3</sup>    |
| 0102 Íbúð    | 83,5 m <sup>2</sup>     | 245,5 m <sup>3</sup>    |
| 0103 Íbúð    | 101,3 m <sup>2</sup>    | 297,8 m <sup>3</sup>    |
| 0104 Pakrymi | 100,0 m <sup>2</sup>    | 100,0 m <sup>3</sup>    |
| 0105 Pakrymi | 93,7 m <sup>2</sup>     | 93,7 m <sup>3</sup>     |
| 0106 Pakrymi | 116,1 m <sup>2</sup>    | 116,1 m <sup>3</sup>    |

|                                      |                      |                       |
|--------------------------------------|----------------------|-----------------------|
| Botnplata                            | 273,4 m <sup>2</sup> | 54,7 m <sup>3</sup>   |
| Heildar stærð: (sjá skráningartöflu) | 273,4 m <sup>2</sup> | 1168,3 m <sup>3</sup> |
| Flatarmál lóðar samtals              | 928,8 m <sup>2</sup> |                       |
| Nytingahlutfall                      | 0,29                 |                       |
| Bilastæði                            | 6                    |                       |

| Borgarrimi 4 | M <sup>2</sup> (brúttó) | M <sup>2</sup> (brúttó) |
|--------------|-------------------------|-------------------------|
| 0101 Íbúð    | 101,3 m <sup>2</sup>    | 297,8 m <sup>3</sup>    |
| 0102 Íbúð    | 83,5 m <sup>2</sup>     | 245,5 m <sup>3</sup>    |
| 0103 Íbúð    | 88,6 m <sup>2</sup>     | 297,8 m <sup>3</sup>    |
| 0104 Pakrymi | 116,1 m <sup>2</sup>    | 116,1 m <sup>3</sup>    |
| 0105 Pakrymi | 93,7 m <sup>2</sup>     | 93,7 m <sup>3</sup>     |
| 0106 Pakrymi | 100,0 m <sup>2</sup>    | 100,0 m <sup>3</sup>    |

|                                      |                      |                       |
|--------------------------------------|----------------------|-----------------------|
| Botnplata                            | 273,4 m <sup>2</sup> | 54,7 m <sup>3</sup>   |
| Heildar stærð: (sjá skráningartöflu) | 273,4 m <sup>2</sup> | 1168,3 m <sup>3</sup> |
| Flatarmál lóðar samtals              | 918,0 m <sup>2</sup> |                       |
| Nytingahlutfall                      | 0,29                 |                       |
| Bilastæði                            | 6                    |                       |

Öll mál eru í millimetrum, nema annað sé tekið fram.

| Nr. | Breyting                                | Dagsetning | Yfirfarð |
|-----|---|------------|----------|
| 1   | Uppfærð deili á brunavegg á lóðarmörkum | 29.09.23   | BL       |

|                |   |              |            |
|----------------|---|--------------|------------|
| VERKHEITI:     | Borgarrimi 2 og 4<br>806 Selfoss  | TEKNIKNUMER: | 101        |
| VERKHEITUR:    | Aðaluppdrættir<br>Grunnmynd og byggingarlýsing  | ÓTGÁFA:      | A1         |
| Tekniáæ:       | Eva Björk Þingdóttir  | Búastærð:    | A1         |
| Hönnuður:      | Bent Larsen Fróðason kt.141177-3469   | Samþykkt:    | 30.08.2023 |
| Hönnunartölur: | Bent Larsen Fróðason kt.141177-3469   | Samþykkt:    | 30.08.2023 |
| VERKFRAMA:     | Bent Larsen Fróðason<br>Byggingarfróðsögur B.Sc.<br>Sími 664-7899<br>larsen@larsenfr.is | VERKFRAMA:   | 23-033     |
| VERKFRAMA:     |   | MKV:         | 1:100      |



Afstöðumynd, mál í metrum

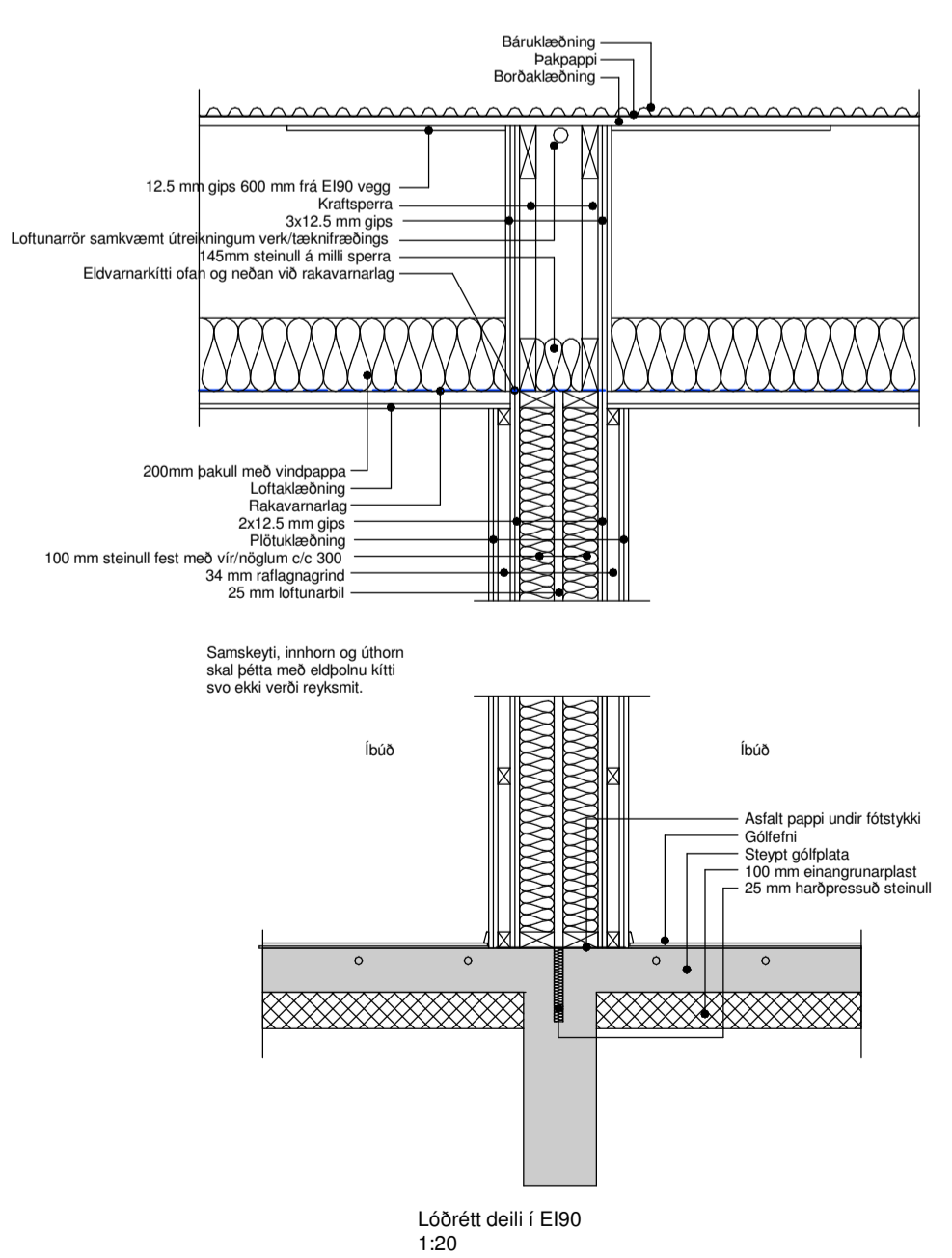
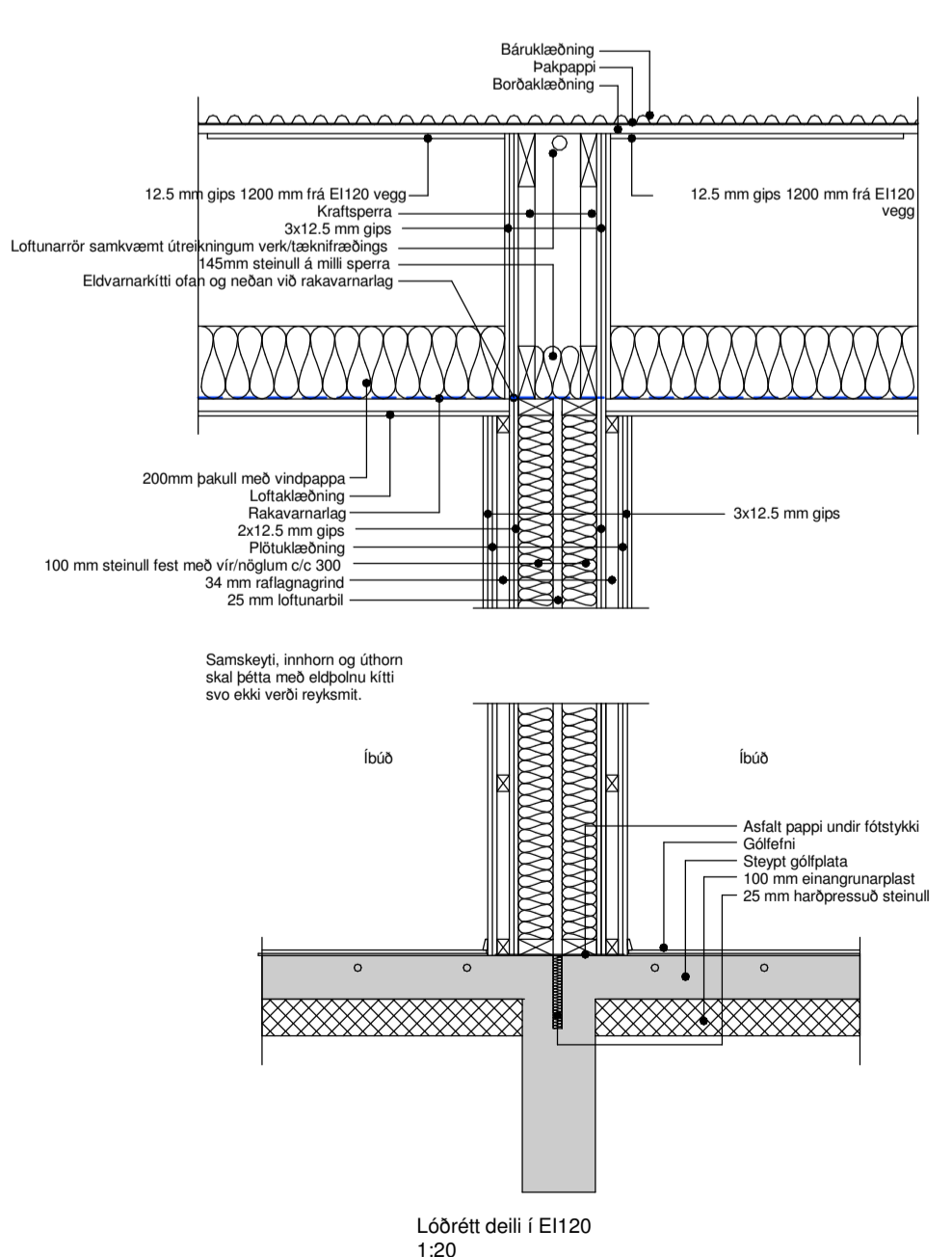
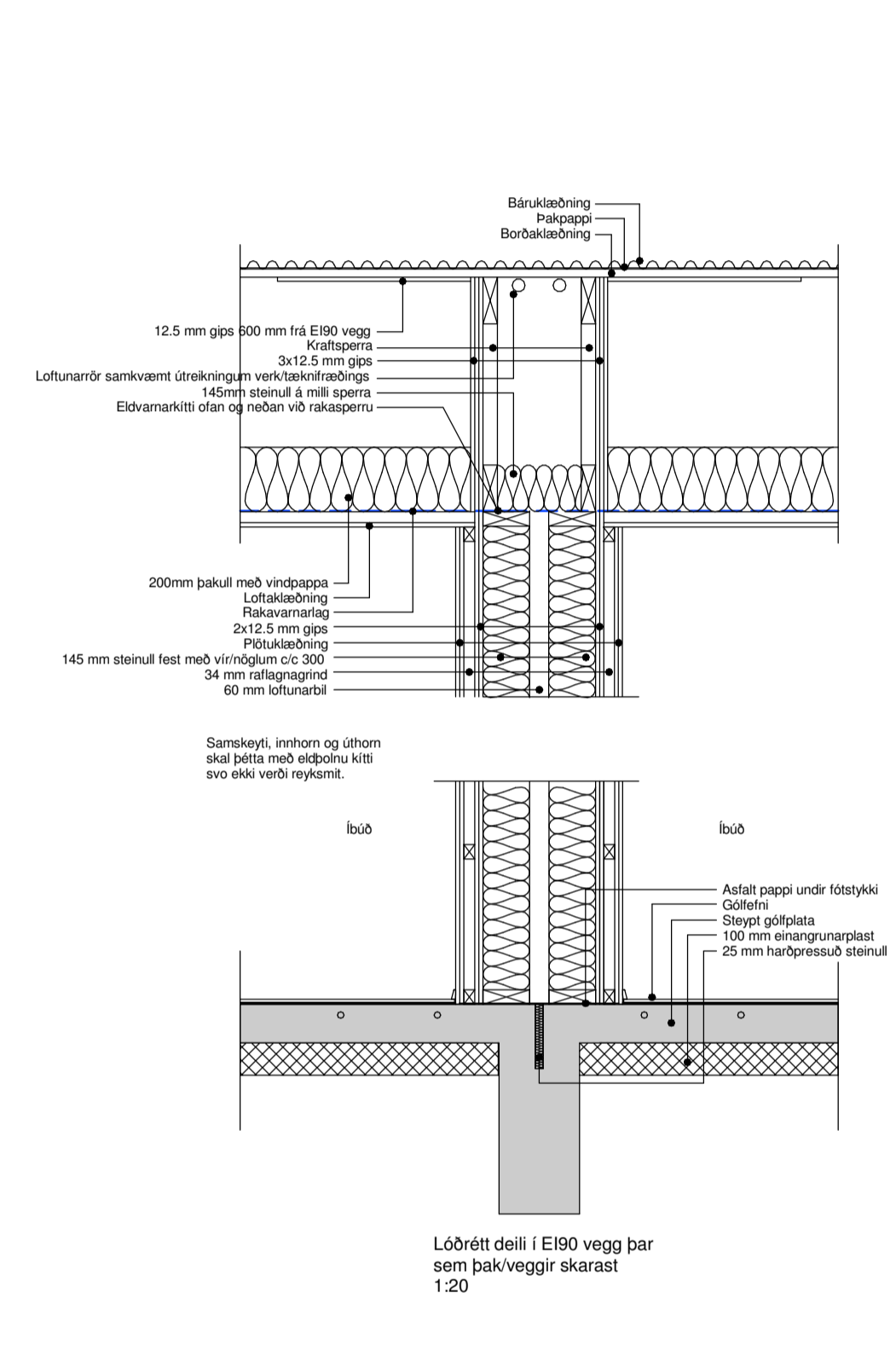
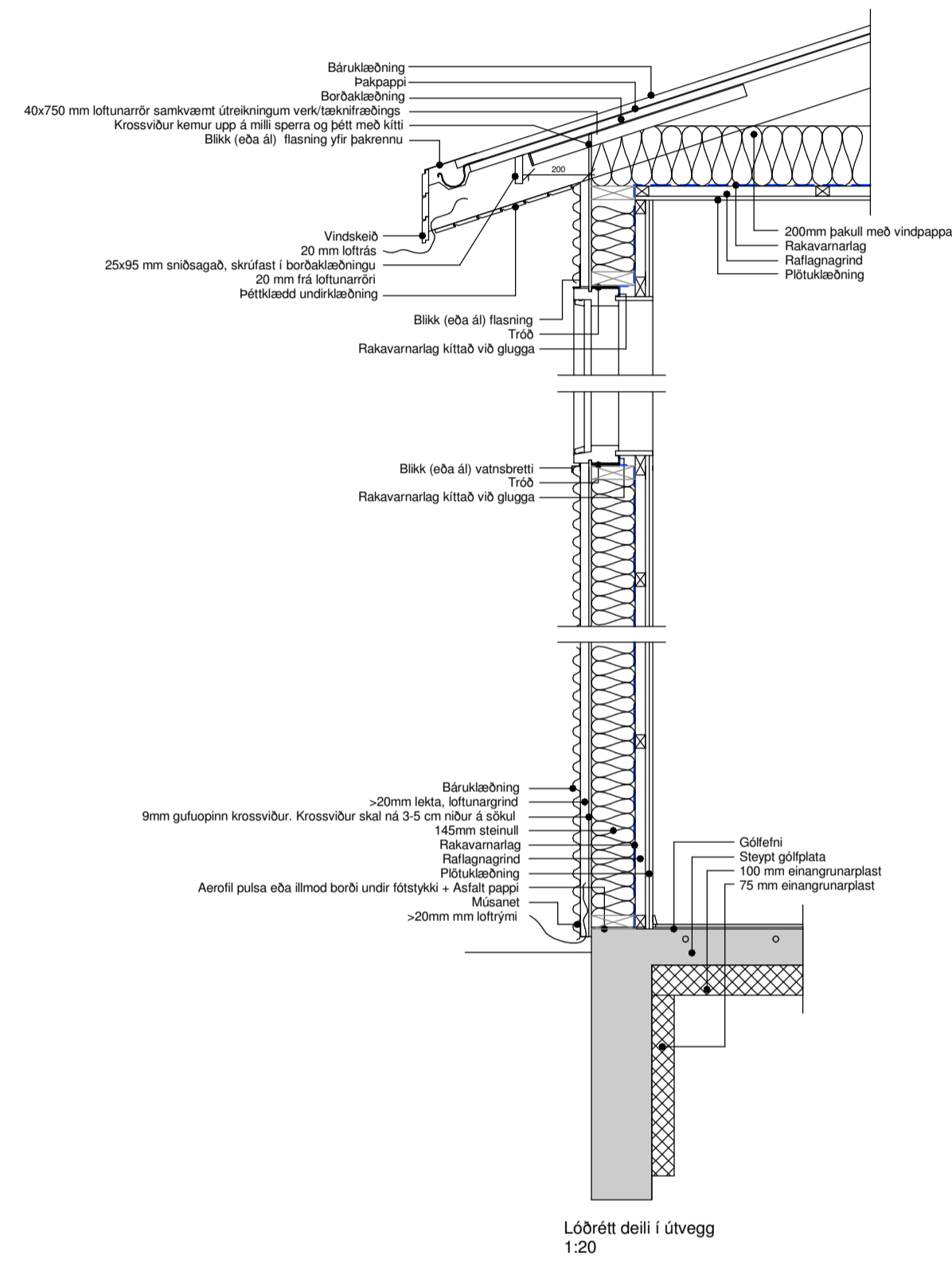

Öll mál eru í millimetrum, nema annað sé tekið fram.

| Nr. | Breyting                              | Dagsetning | Yfirfaró |
|-----|---------------------------------------|------------|----------|
| 1   | Uppfærð deili á brunavegg á lóðmörkum | 29.09.23   | BL       |

|                |  |              |            |
|----------------|--|--------------|------------|
| VERKHEITI:     | Borgarími 2 og 4<br>806 Selfoss        | TEKNI-NUMER: | 102        |
| VERKHLUT:      | Aðaluppdrættir<br>Afstöðumynd og deili | ÚTGÁFA:      | A1         |
| Tekinnáð:      | Eva Björk Bergsdóttir                  | Bláðstærð:   | A1         |
| Hönnuður:      | Bent Larsen Fróðason kt.141177-3469    | Samþykkt:    | 29.09.2023 |
| Hönnunartíðni: | Bent Larsen Fróðason kt.141177-3469    | Samþykkt:    | 30.08.2023 |
|                |  | VERKNR:      | 23-033     |
|                |  | MKV:         | 1:500/20   |

| Skráningartafla: Borgarrimi 2. 806 Reykholt |              |                |               |             | Skrásetjari: Eva Björk Birgisdóttir |                |                   |                         |                       |                       |              |              |                  |                |                   |                          |                  |  |
|---|--------------|----------------|---------------|-------------|-------------------------------------|----------------|-------------------|-------------------------|-----------------------|-----------------------|--------------|--------------|------------------|----------------|-------------------|--------------------------|------------------|--|
| Landeignanúmer: 234823                      |              |                |               |             | Kennitala: 0409834819               |                |                   |                         |                       |                       |              |              |                  |                |                   |                          |                  |  |
| Matshlutanúmer: 01                          |              |                |               |             | Dags.: 30.08.2023                   |                |                   |                         |                       |                       |              |              |                  |                |                   |                          |                  |  |
| Uppskipting og lýsing                       |              |                |               |             | Stærðir                             |                |                   |                         |                       |                       |              |              |                  |                |                   |                          |                  |  |
| D0  | D1           | D2             | D3            | D4          | D5                                  | D5M            | D6                | D7                      | D8                    | D9                    | D10a         | D10b         | D11              | D12            | D13               | D14                      | D15              |  |
| Lokun                                       | Rými hæð-röð | Notkun texti   | Höfuð-flokkun | Eignar-hald | Botnflötur m²                       | Milliflötur m² | Stigar m²         | Op m²                   | Brúttóflötur m²       | Brúttóflötur sh < 1,8 | Salarhæð min | Salarhæð max | Brúttó rúmmál m³ | Nettóflötur m² | Birt flatarmál m² | Reiknitala skiptarúmmáls | Skipta-rúmmál m³ |  |
| <b>Matshluti</b>                            |              |                |               |             | 583.2                               | 0.0            | 0.0               | 0.0                     | 273.4                 | 31.0                  |              |              | 1,168.3          | 237.2          | 273.4             |                          | 697.368          |  |
| <b>Botn</b>                                 |              |                |               |             |                                     |                |                   |                         |                       |                       |              |              | 54.7             |                |                   |                          |                  |  |
|   | 01           | <b>1. hæð</b>  |               |             | 583.2                               | 0.0            | 0.0               | 0.0                     | 273.4                 | 31.0                  |              |              | 1,113.6          | 237.2          | 273.4             |                          |                  |  |
| A   | 0101         | <b>Íbúð</b>    | N             | 0101        | 88.6                                |                |                   |                         | 88.6                  |                       | 2.94         | 2.94         | 260.5            | 76.5           | 88.6              | 2.94                     | 224.910          |  |
| A   | 0102         | <b>Íbúð</b>    | N             | 0102        | 83.5                                |                |                   |                         | 83.5                  |                       | 2.94         | 2.94         | 245.5            | 72.2           | 83.5              | 2.94                     | 212.268          |  |
| A   | 0103         | <b>Íbúð</b>    | N             | 0103        | 101.3                               |                |                   |                         | 101.3                 |                       | 2.94         | 2.94         | 297.8            | 88.5           | 101.3             | 2.94                     | 260.190          |  |
| A   | 0104         | <b>Þakrými</b> | V             | 0101        | 100.0                               |                |                   |                         |                       | 9.8                   | 0.00         | 2.00         | 100.0            |                |                   |                          |                  |  |
| A   | 0105         | <b>Þakrými</b> | V             | 0102        | 93.7                                |                |                   |                         |                       | 9.8                   | 0.00         | 2.00         | 93.7             |                |                   |                          |                  |  |
| A   | 0106         | <b>Þakrými</b> | V             | 0103        | 116.1                               |                |                   |                         |                       | 11.4                  | 0.00         | 2.00         | 116.1            |                |                   |                          |                  |  |
| <b>Athugasemdir</b>                         |              |                |               |             |                                     |                |                   |                         |                       |                       |              |              |                  |                |                   |                          |                  |  |
|   |              |                |               |             | Skiptarúmmál                        |                |                   |                         |                       |                       |              |              |                  |                |                   |                          |                  |  |
|   |              |                |               |             | Eignar-hald                         | Notkun texti   | Birt flatarmál m² | Séreign m² án sameignar | Séreign og sameign m² |                       |              |              |                  |                |                   |                          |                  |  |
|   |              |                |               |             | 0101                                | <b>Íbúð</b>    | 88.6              | 224.910                 | 224.910               |                       |              |              |                  |                |                   |                          |                  |  |
|   |              |                |               |             | 0102                                | <b>Íbúð</b>    | 83.5              | 212.268                 | 212.268               |                       |              |              |                  |                |                   |                          |                  |  |
|   |              |                |               |             | 0103                                | <b>Íbúð</b>    | 101.3             | 260.190                 | 260.190               |                       |              |              |                  |                |                   |                          |                  |  |
|   |              |                |               |             | <b>Alls</b>                         |                | <b>273.4</b>      | 697.368                 | <b>697.368</b>        |                       |              |              |                  |                |                   |                          |                  |  |

| Skráningartafla: Borgarrimi 4. 806 Reykholt |              |                |               |             | Skrásetjari: Eva Björk Birgisdóttir |                |                   |                         |                       |                       |              |              |                  |                |                   |                          |                  |
|---|--------------|----------------|---------------|-------------|-------------------------------------|----------------|-------------------|-------------------------|-----------------------|-----------------------|--------------|--------------|------------------|----------------|-------------------|--------------------------|------------------|
| Landeignanúmer: 234825                      |              |                |               |             | Kennitala: 0409834819               |                |                   |                         |                       |                       |              |              |                  |                |                   |                          |                  |
| Matshlutanúmer: 01                          |              |                |               |             | Dags.: 30.08.2023                   |                |                   |                         |                       |                       |              |              |                  |                |                   |                          |                  |
| Uppskipting og lýsing                       |              |                |               |             | Stærðir                             |                |                   |                         |                       |                       |              |              |                  |                |                   |                          |                  |
| D0  | D1           | D2             | D3            | D4          | D5                                  | D5M            | D6                | D7                      | D8                    | D9                    | D10a         | D10b         | D11              | D12            | D13               | D14                      | D15              |
| Lokun                                       | Rými hæð-röð | Notkun texti   | Höfuð-flokkun | Eignar-hald | Botnflötur m²                       | Milliflötur m² | Stigar m²         | Op m²                   | Brúttóflötur m²       | Brúttóflötur sh < 1,8 | Salarhæð min | Salarhæð max | Brúttó rúmmál m³ | Nettóflötur m² | Birt flatarmál m² | Reiknitala skiptarúmmáls | Skipta-rúmmál m³ |
| <b>Matshluti</b>                            |              |                |               |             | 583.2                               | 0.0            | 0.0               | 0.0                     | 273.4                 | 31.0                  |              |              | 1,168.3          | 237.2          | 273.4             |                          | 697.368          |
| <b>Botn</b>                                 |              |                |               |             |                                     |                |                   |                         |                       |                       |              |              | 54.7             |                |                   |                          |                  |
|   | 01           | <b>1. hæð</b>  |               |             | 583.2                               | 0.0            | 0.0               | 0.0                     | 273.4                 | 31.0                  |              |              | 1,113.6          | 237.2          | 273.4             |                          |                  |
| A   | 0101         | <b>Íbúð</b>    | N             | 0101        | 101.3                               |                |                   |                         | 101.3                 |                       | 2.94         | 2.94         | 297.8            | 76.5           | 101.3             | 2.94                     | 224.910          |
| A   | 0102         | <b>Íbúð</b>    | N             | 0102        | 83.5                                |                |                   |                         | 83.5                  |                       | 2.94         | 2.94         | 245.5            | 72.2           | 83.5              | 2.94                     | 212.268          |
| A   | 0103         | <b>Íbúð</b>    | N             | 0103        | 88.6                                |                |                   |                         | 88.6                  |                       | 2.94         | 2.94         | 260.5            | 88.5           | 88.6              | 2.94                     | 260.190          |
| A   | 0104         | <b>Þakrými</b> | V             | 0101        | 100.0                               |                |                   |                         |                       | 11.4                  | 0.00         | 2.00         | 116.1            |                |                   |                          |                  |
| A   | 0105         | <b>Þakrými</b> | V             | 0102        | 93.7                                |                |                   |                         |                       | 9.8                   | 0.00         | 2.00         | 93.7             |                |                   |                          |                  |
| A   | 0106         | <b>Þakrými</b> | V             | 0103        | 116.1                               |                |                   |                         |                       | 9.8                   | 0.00         | 2.00         | 100.0            |                |                   |                          |                  |
| <b>Athugasemdir</b>                         |              |                |               |             |                                     |                |                   |                         |                       |                       |              |              |                  |                |                   |                          |                  |
|   |              |                |               |             | Skiptarúmmál                        |                |                   |                         |                       |                       |              |              |                  |                |                   |                          |                  |
|   |              |                |               |             | Eignar-hald                         | Notkun texti   | Birt flatarmál m² | Séreign m² án sameignar | Séreign og sameign m² |                       |              |              |                  |                |                   |                          |                  |
|   |              |                |               |             | 0101                                | <b>Íbúð</b>    | 101.3             | 224.910                 | 224.910               |                       |              |              |                  |                |                   |                          |                  |
|   |              |                |               |             | 0102                                | <b>Íbúð</b>    | 83.5              | 212.268                 | 212.268               |                       |              |              |                  |                |                   |                          |                  |
|   |              |                |               |             | 0103                                | <b>Íbúð</b>    | 88.6              | 260.190                 | 260.190               |                       |              |              |                  |                |                   |                          |                  |
|   |              |                |               |             | <b>Alls</b>                         |                | <b>273.4</b>      | 697.368                 | <b>697.368</b>        |                       |              |              |                  |                |                   |                          |                  |

Öll mál eru í millimetrum, nema annað sé tekið fram.

|     |          |            |          |
|-----|----------|------------|----------|
| Nr. | Breyting | Dagsetning | Yfirfarð |
|     |          |            |          |

|  |  |
|--|--|
| VERKHEITI: Borgarrimi 2 og 4 806 Selfoss           | TEKNI-NÚMÉR: 103   |
| VERKHLUTI: Aðaluppdrættir Skráningartafla          | ÚTGÁFA: A1   |
| Tekningu: Eva Björk Birgisdóttir                   | Bláustærð: A1  |
| Höfundur: Bert Larsen Fróðason kt.141177-3469      | Dagsetning: 30.08.2023   |
| Hönnunartíðni: Bert Larsen Fróðason kt.141177-3469 | Frumútgáfa: 30.08.2023   |
| <b>LARSEN</b> HÖNNUN OG RAÐGJÖF                    | Bert Larsen Fróðason Byggingafræðingur B.Sc. Sími 644-7899 ÍSKup@larсен.is |
| VERKNR: 23-033                                     | MKV: 1:10  |

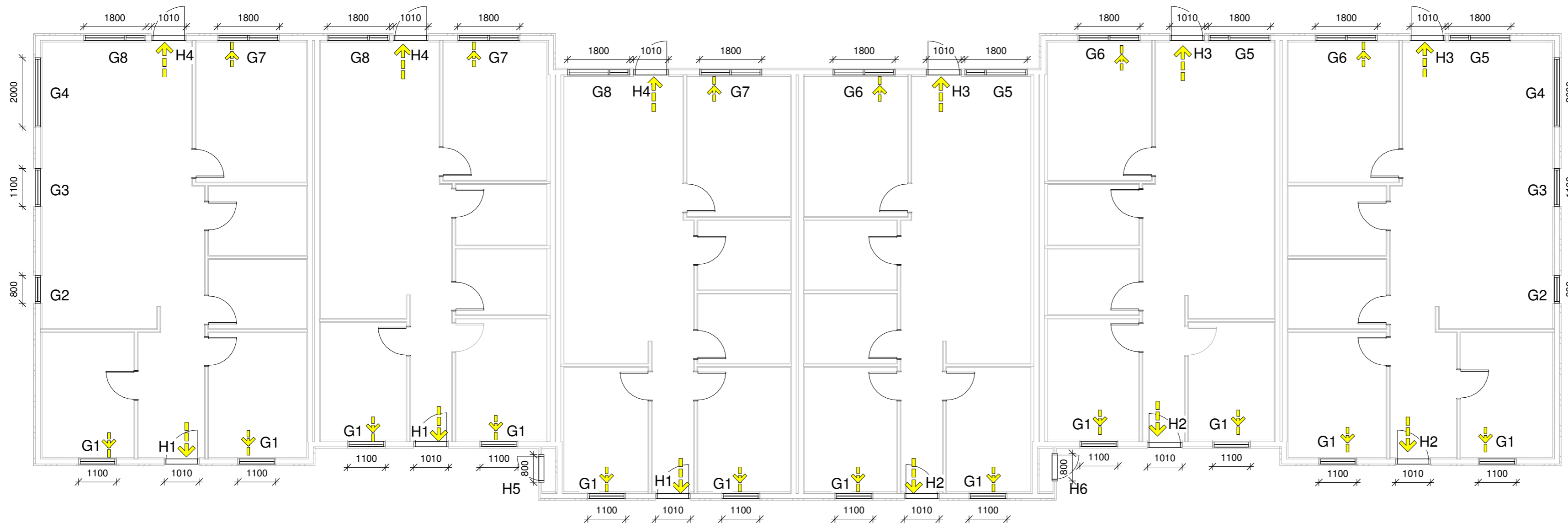

Öll mál eru í millimetrum, nema annað sé tekið fram.

|     |          |            |          |
|-----|----------|------------|----------|
| Nr. | Breyting | Dagsetning | Yfirarið |
|     |          |            |          |

|            |                                  |              |     |
|------------|----------------------------------|--------------|-----|
| VERKHEITI: | Borgarrimi 2 og 4<br>806 Selfoss | TEIKNINÚMÉR: | 300 |
|------------|----------------------------------|--------------|-----|

|            |   |         |    |
|------------|---|---------|----|
| VERKHLUTI: | Aðaluppdrættir<br>Grunnmynd (gluggar og hurðir) | ÚTGÁFA: | A1 |
|------------|---|---------|----|

|          |                        |            |    |
|----------|------------------------|------------|----|
| Teiknað: | Eva Björk Birgisdóttir | Blaðstærð: | A2 |
|----------|------------------------|------------|----|

|           |                                     |           |             |
|-----------|-------------------------------------|-----------|-------------|
| Hönnuður: | Bent Larsen Fróðason kt.141177-3469 | Samþykkt: | Dagsetning: |
|           |                                     |           | 30.08.23    |

|                 |                                     |           |             |
|-----------------|-------------------------------------|-----------|-------------|
| Hönnunarstjóri: | Bent Larsen Fróðason kt.141177-3469 | Samþykkt: | Frumútgáfa: |
|                 |                                     |           | 30.08.23    |

|                                    |  |         |        |
|------------------------------------|--|---------|--------|
| <b>LARSEN</b><br>HÖNNUN OG RÁÐGJÖF | Bent Larsen Fróðason<br>Byggingafræðingur B.Sc<br>Sími 844-7699<br>tölvupóstur: bent@larsenhr.is | VERKNR: | 23-033 |
|                                    |  | MKV:    | 1:50   |

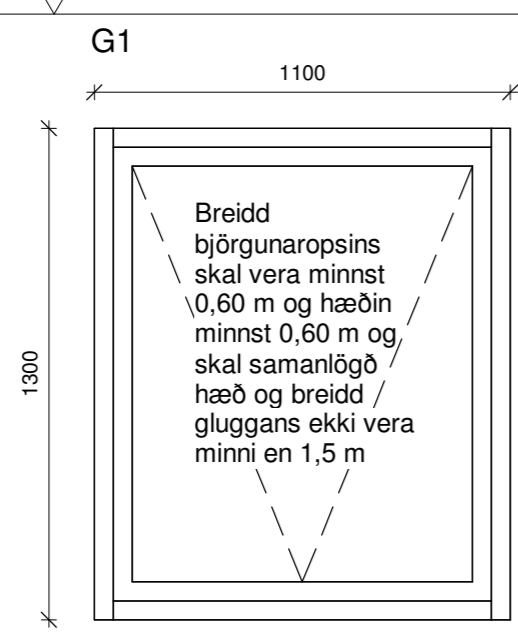

Gluggi 12 stk

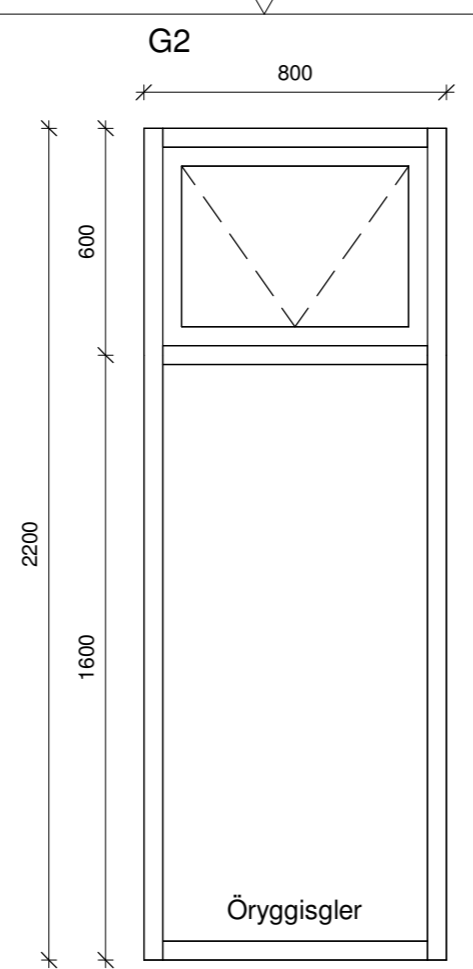

Gluggi 2 stk

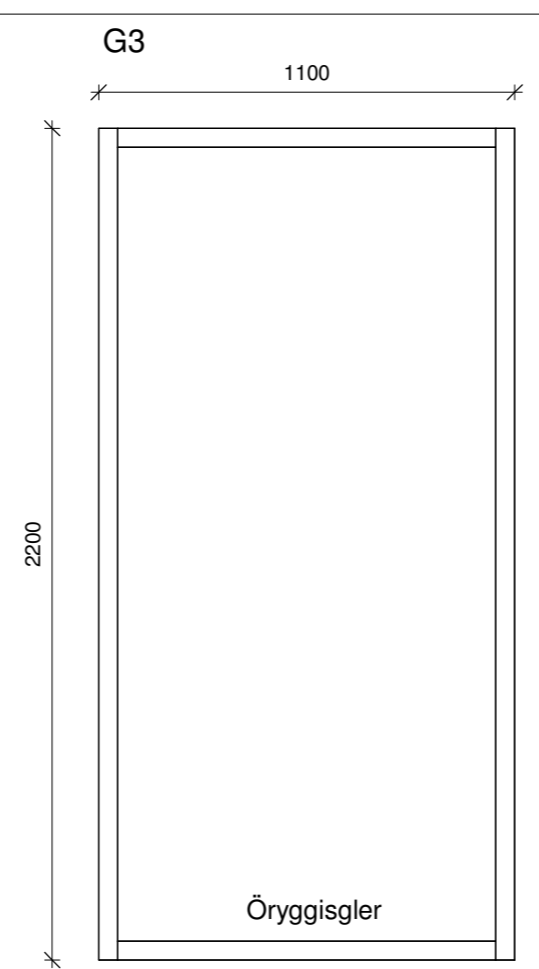

Gluggi 2 stk

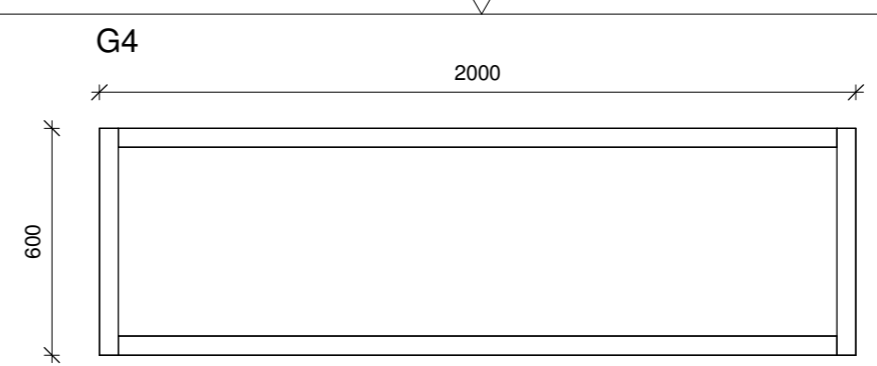

Gluggi 2 stk

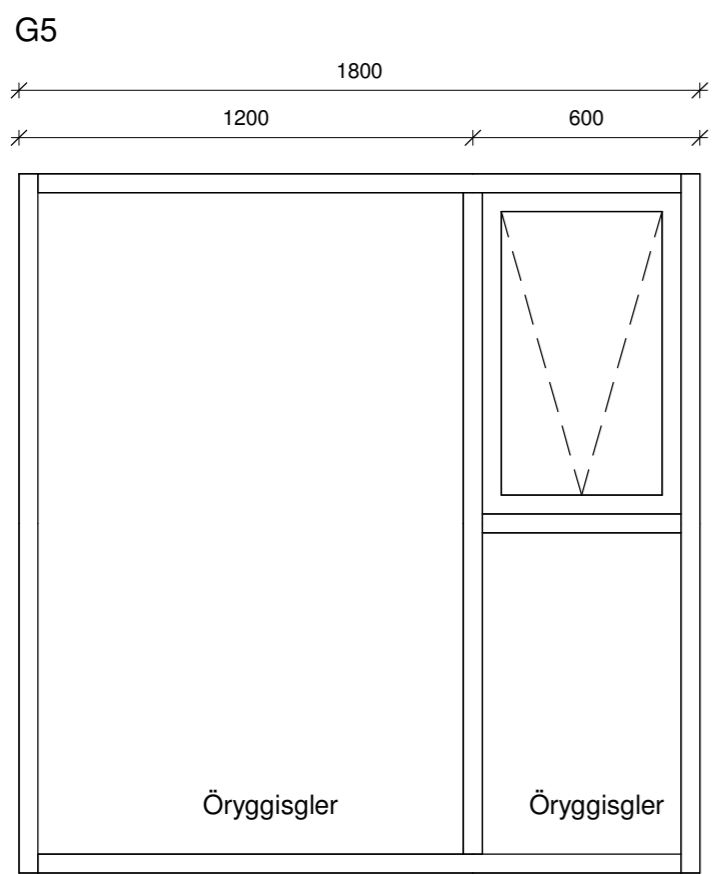

Gluggi 3 stk

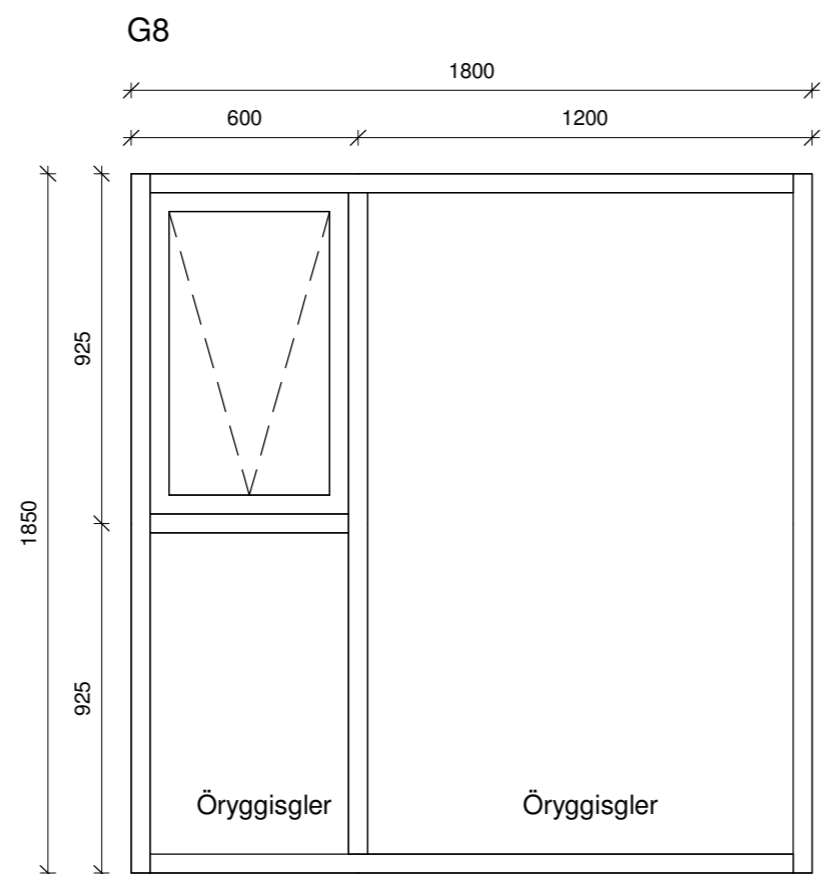

Gluggi 3 stk

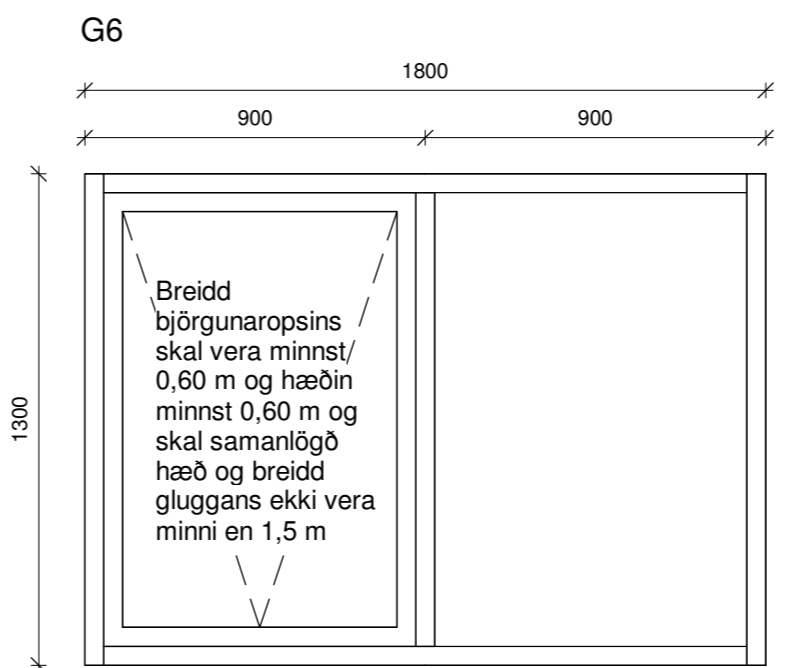

Gluggi 3 stk

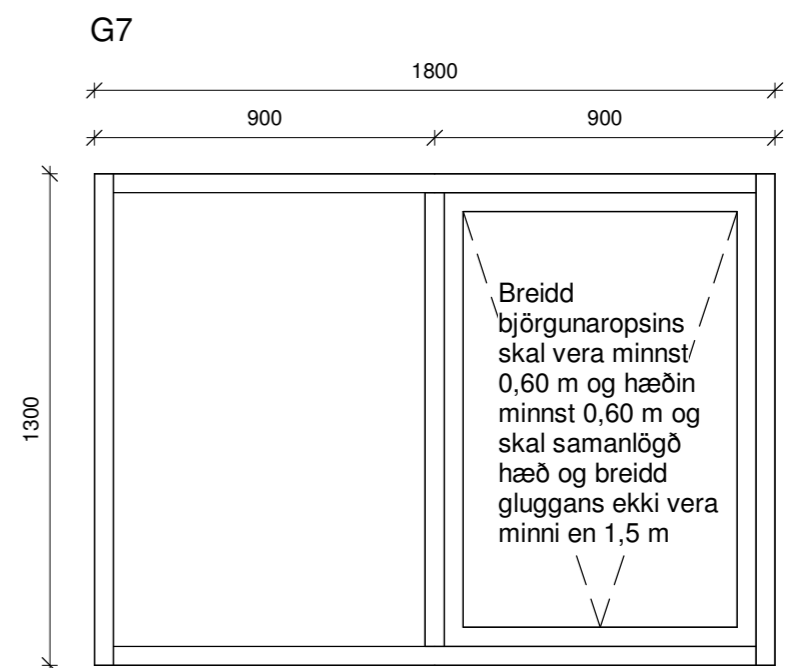

Gluggi 3 stk

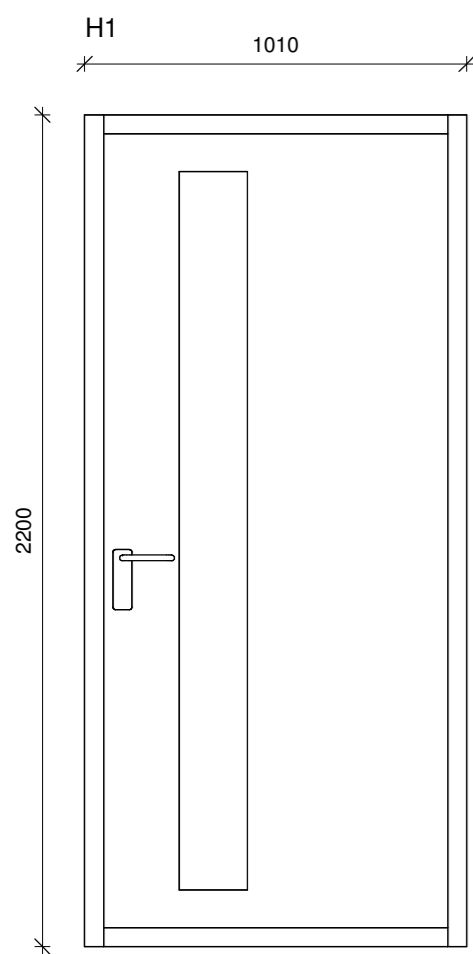

Anddyrishurð 3stk  
Vinstri hurð opnast inn

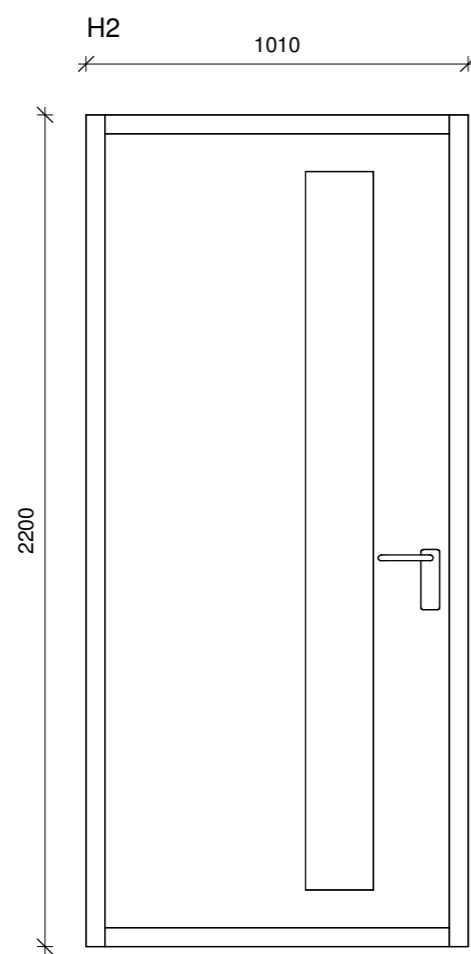

Anddyrishurð 3stk  
Hægri hurð opnast inn

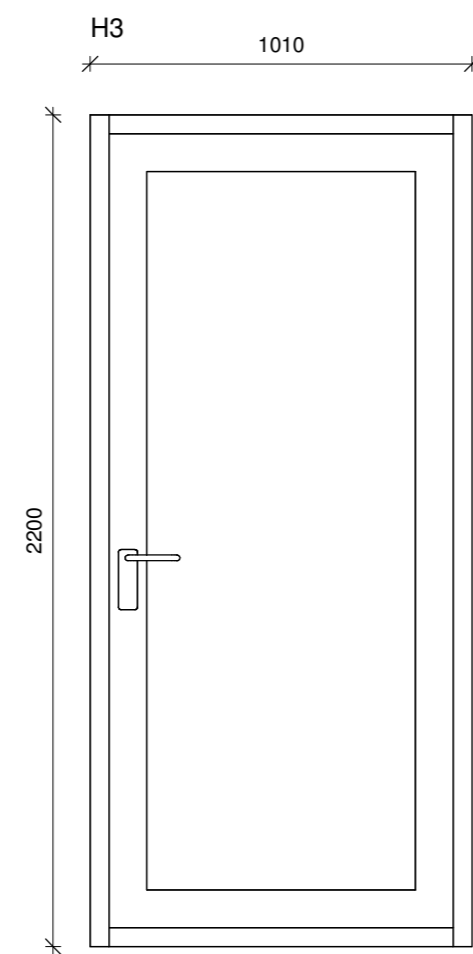

Svalahurð 3stk  
Hægri hurð opnast út

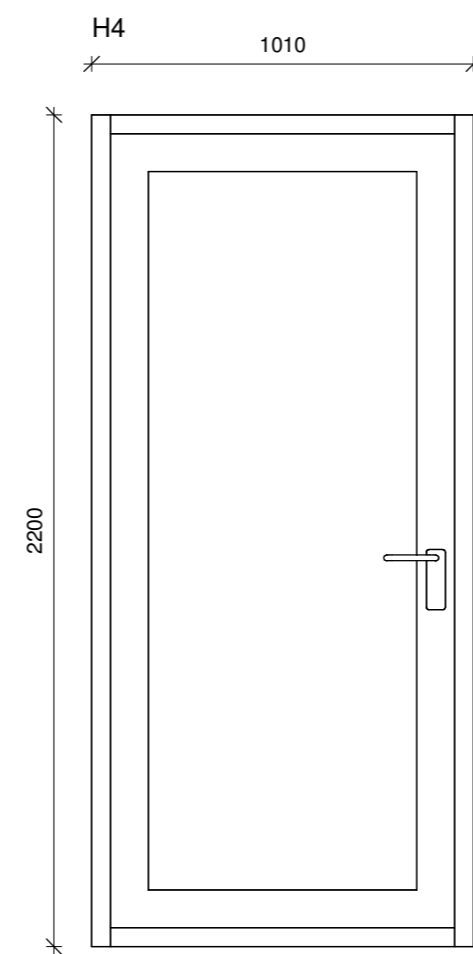

Svalahurð 3stk  
Vinstri hurð opnast út

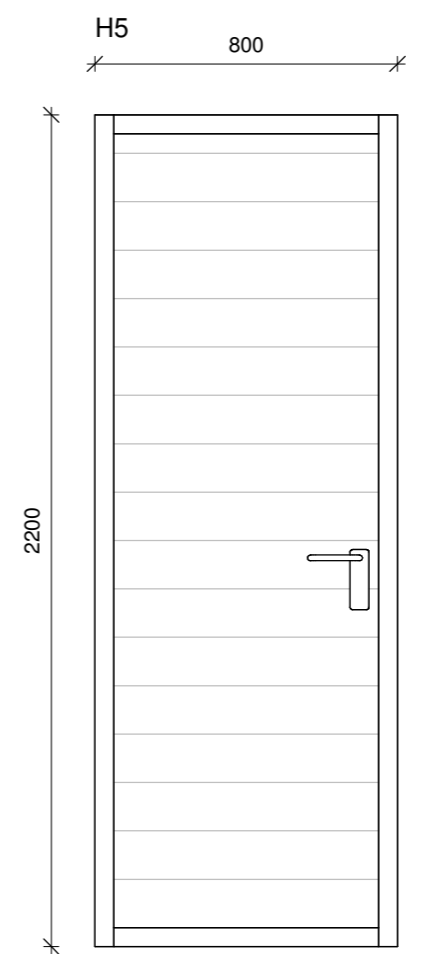

Inntakshurð 1stk (klædd í sömu klæðningu og hús)  
Vinstri hurð opnast út

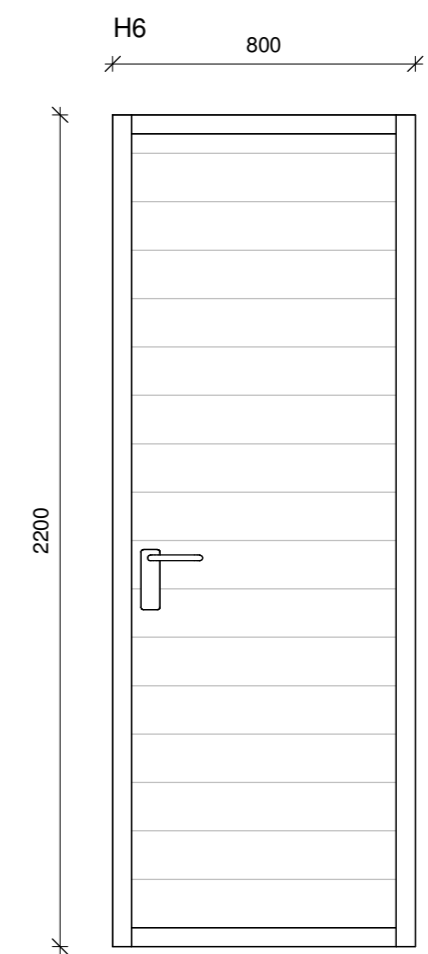

Inntakshurð 1 stk (klædd í sömu klæðningu og hús)  
Hægri hurð opnast út

ATH  
Ef valdar eru hurðir með flötum þröskuldi skal minnka hæð hurðar um 3 cm.

Öll mál eru í millimetrum, nema annað sé tekið fram.

|     |          |            |           |
|-----|----------|------------|-----------|
| Nr. | Breyting | Dagsetning | Yfirfarið |
|     |          |            |           |

|   |  |
|---|--|
| VERKHEITI:<br>Borgarrimi 2 og 4<br>800 Selfoss            | TEIKNINÚMÉR:<br>301  |
| VERKHLUTI:<br>Aðaluppdrættir<br>Útlit (gluggar og hurðir) | ÚTGÁFA:<br>A1  |
| Teiknað:<br>Eva Björk Birgisdóttir                        | Bláðstærð:<br>A2   |
| Hönnuður:<br>Bent Larsen Fróðason kt.141177-3469          | Samþykkt:<br>Dagsetning:<br>30.08.23   |
| Hönnunarstjóri:<br>Bent Larsen Fróðason kt.141177-3469    | Samþykkt:<br>Frumútgáfa:<br>30.08.23   |
| <b>LARSEN</b><br>HÖNNUN OG RÁÐGJÖF                        | Bent Larsen Fróðason<br>Byggingafræðingur B.Sc<br>Sími 844-7699<br>tölvupóstur: bent@larsenhr.is |
| VERKNR:<br>23-033   | MKV:<br>1:20   |