

Austur

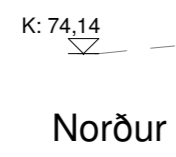

Norður

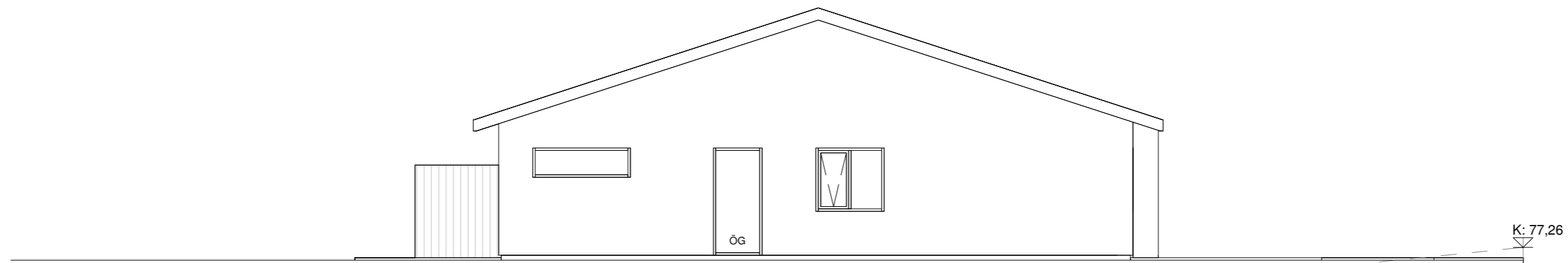
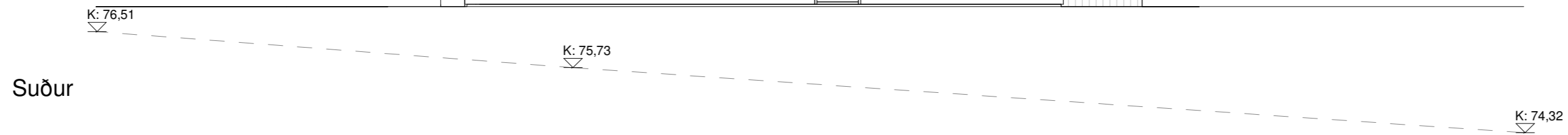
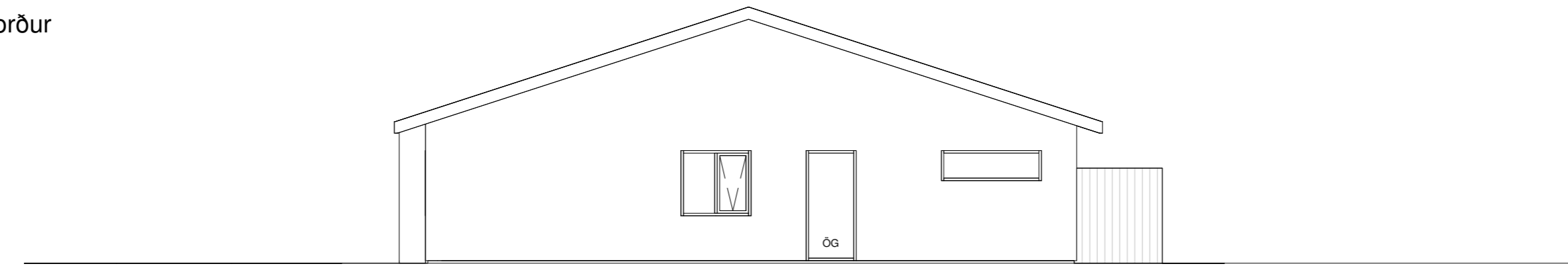

Suður

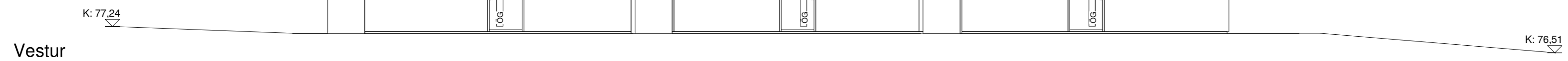
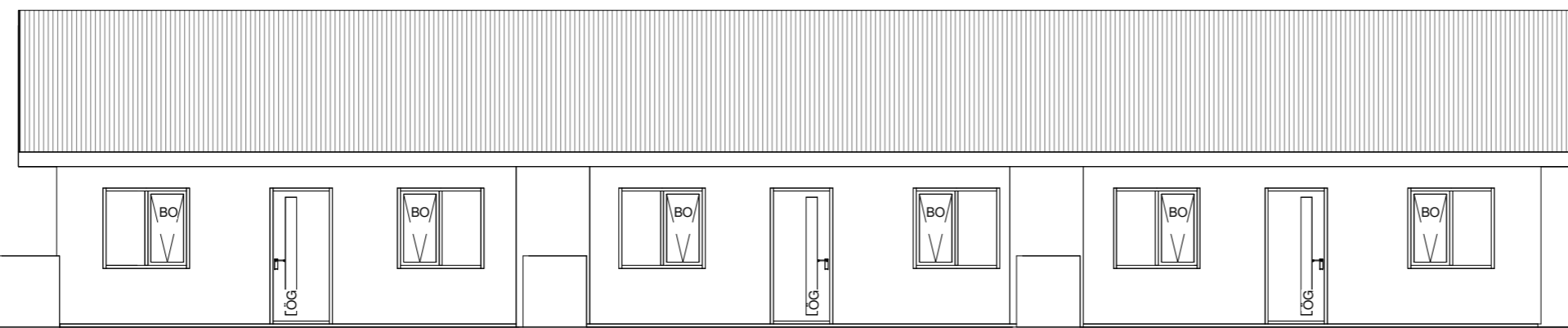

Vestur

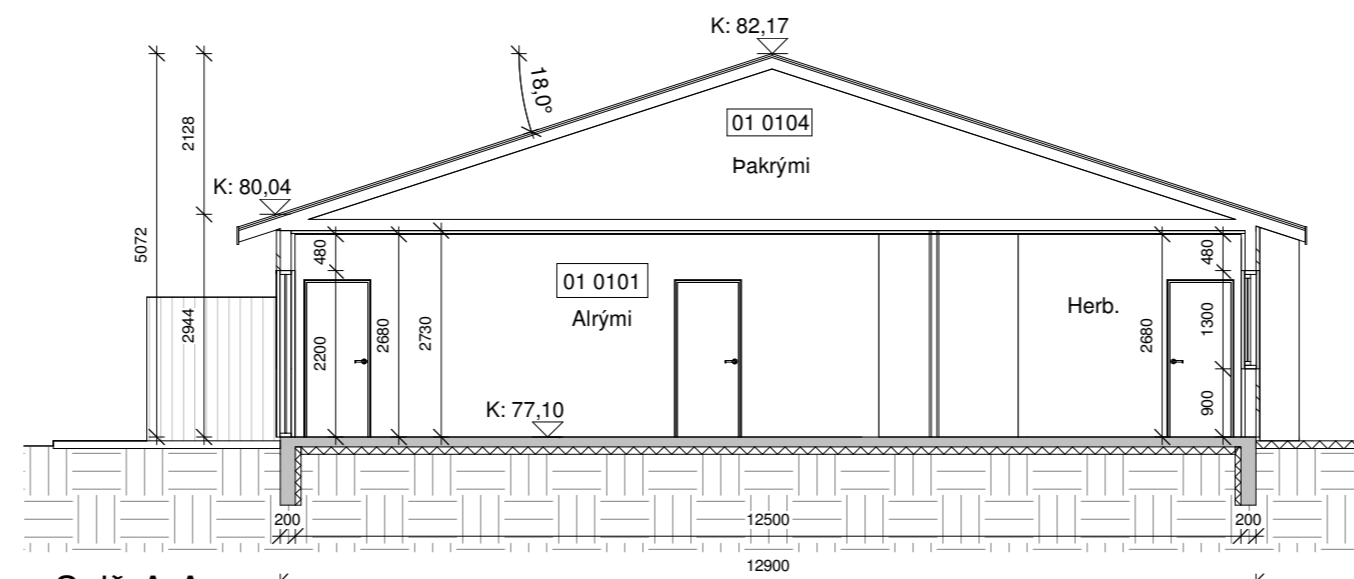

Snið A-A

Öll mál eru í millimetrum, nema annað sé tekið fram.

Nr.	Breyting	Dagsetning	Yfirfarid
-----	----------	------------	-----------

VERKHEITI:	Borgarrimi 9 806 Bláskógabyggð	TEIKNINÚMÉR:	100
------------	-----------------------------------	--------------	-----

VERKHLUTI:	Aðaluppdrættir Útlit og snið	ÚTGÁFA:	A1
------------	---------------------------------	---------	----

Teiknað:	Eva Björk Birgisdóttir	Bláðstaerð:	A2
----------	------------------------	-------------	----

Hönnuður:	Bent Larsen Fróðason kt.141177-3469	Samþykkt:	Bent Larsen	Dagsetning:	17.07.23
-----------	-------------------------------------	-----------	-------------	-------------	----------

Hönnunarstjóri:	Bent Larsen Fróðason kt.141177-3469	Samþykkt:	Bent Larsen	Frumútgáfa:	17.07.23
-----------------	-------------------------------------	-----------	-------------	-------------	----------

VERKNR:	23-066
---------	--------

MKV:	1:100
------	-------

LARSEN
HÖNNUN OG RÁÐGJÖF

Bent Larsen Fróðason
Byggingafræðingur B.Sc
Sími 844-7699
tölvupóstur: bent@larsenhr.is

Kvöð um aðgengi að baklóðum

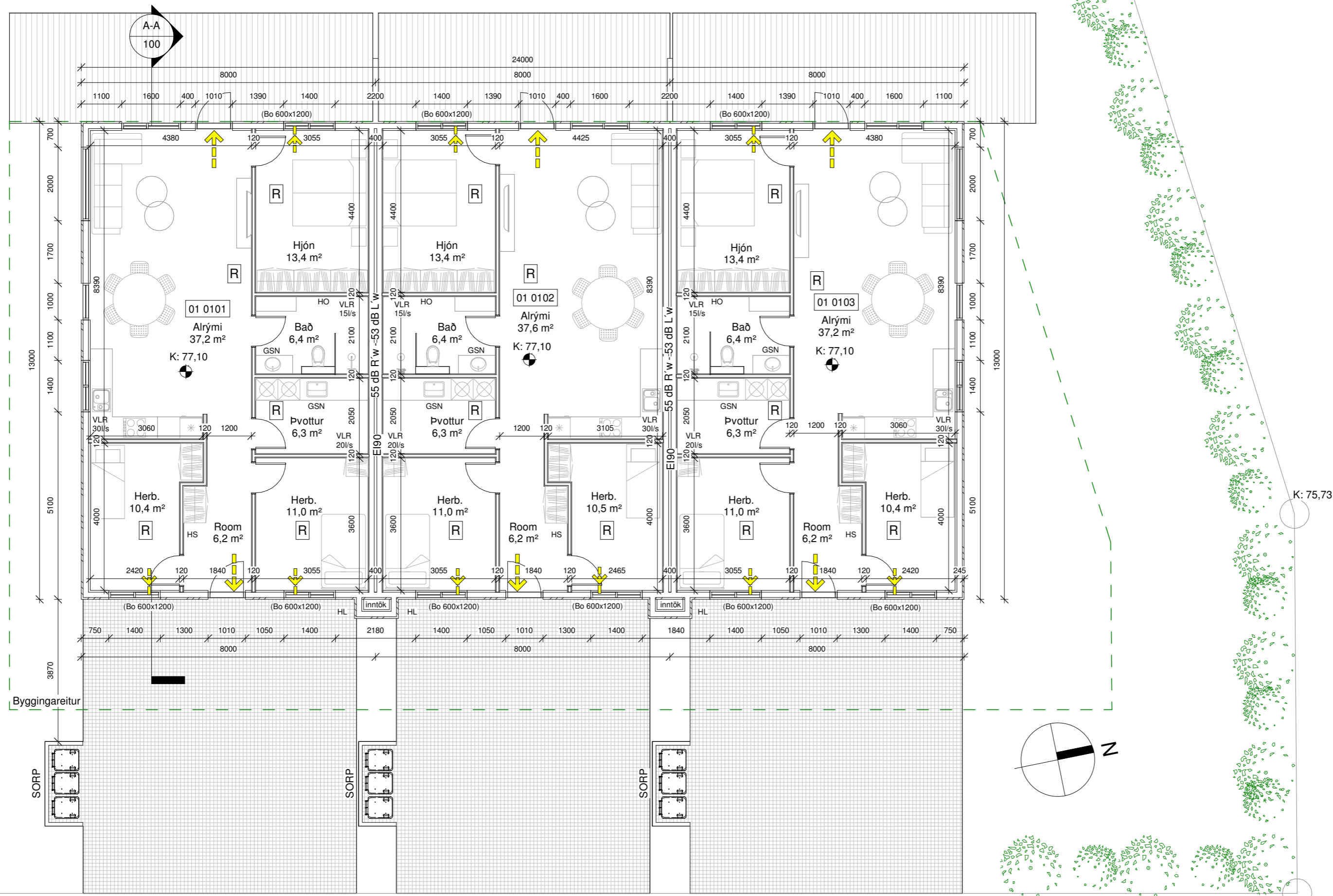

Grunnmynd Borgarrimi 9

Byggingarlýsing:

Um er að ræða raðhús á einni hæð á lóðinni Borgarrimi 9, 806 Reykholt. Lnr. 234830

Almenn efni og gerð:

Sökkjar eru staðsteyptir og einangraðir að innan með 75mm plasteinangrun. Gólfplata er staðsteypt, einangruð og með ísteyptum gólfhita. Útveggjar eru staðsteypt, einangruð og með 18° þakhalli. Ofan á sperrur kemur borðaklæðning, þakpappi og að lokum bárujárni. Þak er einangrað með 200mm þakull. Undir sperrur kemur rakavarnalag, raflagnagrind og loftklæðning í flokki 2. Gluggar og hurðir eru úr ál/timbrri svartir að lit, gler í gluggum er tvöfalt K-einangrunargler.

Tvöfalt samliamt öryggisgler er í gólf síðum gluggum/hurðum, sem og öllum gluggum/hurðum sem eru allt að 600mm frá gólf. Allar útihurðir (hurðaflekar) eru 900 mm að breidd. Allar innihurðir (hurðaflekar) eru 800 mm að breidd.

Innveggjar:

Léttir innveggjar eru byggðir úr blikkstodum, einangraðir með 50mm einangrun og síðan klæddir með 2x13mm gipsi beggja vegna. Allir innveggjar skulu standast hjóðkröfur að lágmarki í flokk C samkvæmt ÍST 45:2016.

Brunamál:

Húsið er í notkunarflokki 3. Í húsinu skulu vera handslökkvitæki af viðurkenndri gerð. Við val og staðsetningu á handslökkvitækjum má leita ráðgjafar hjá slökkviðlisstjóra og hafa þeir hlidsjón af leiðbeiningum og reglum Mannvirkjastofnunar. Handslökkvitæki skulu vera í samræmi við ÍST-EN3. Reykskynjarar skulu vera minnst 1 stk fyrir 80m² skv. reglugerð.8 Hönnuður gerir ráð fyrir fjölda samkvæmt grunnmynd. Björgunarop eru úr hverju svefnherbergi. Flóttaleiðir úr húsinu má sjá á grunnmynd. Brunaveggur EI 90 skal vera milli íbúða, (sjá deili)

Lagnir:

Frárennslagnir eru lagðar í jörðu og undir botnplötu og tengjast fráveitukerfi þæjarins. Neysluvatnslagnir eru lagðar undir botnplötu, í botnplötu og í vegg (rör í rör). Gólfhiti er lagður í botnplötu. Húsið er hitað upp með hitaveitu. Gólfniðurföll verða í öllum votrymum, sjá grunnmynd. Gera skal ráð fyrir tengibúnaði fyrir hleðslu rafbíla skv. gr.6.7.1 í byggingareglugerð með áorðnum breytingum. Öll rými eru ýmist loftræst um opnanleg fög, hurðir eða með vélrænni víftu, sjá nánar á grunnmynd. Viðmiðunarkröfur skv. byggingarreglugerð 112/2012, grein 10.2.5 Útsog úr eldhúsi íbúðar: 30l/s. Útsog úr badherbergi íbúðar: 15 l/s. Útsog úr minni snyrtingu: 10 l/s. Útsog úr þvottaherbergi íbúðar: 20 l/s.

Lóð og umhverfi:

Frágangur lóðar skal gerður í samráði við lóðarhafa aðliggjandi lóða. 2 bílastæði eru við hverja íbúð. 3 sorptunnu í skýli eða fjöldi í samræmi við reglur sveitarfélagsins.

Borgarrimi 9	M²(brúttó)	M³(brúttó)
0101 Íbúð	104,0 m²	305,8 m³
0102 Íbúð	104,0 m²	305,8 m³
0103 Íbúð	104,0 m²	305,8 m³
0104 Þakrymi	104,0 m²	110,2 m³
0105 Þakrymi	104,0 m²	110,2 m³
0106 Þakrymi	104,0 m²	110,2 m²
Botnplata	312,0 m²	62,4 m³
Heildar stærð: (sjá skráningartöflu)	312,0 m²	1310,4 m³
Flatarmál lóðar samtals	1171,6 m²	
Nýtingahlutfall	0,31	
Bílastæði	6	

- Skýringar:
- ← Útgangur
 - ← Rýmingarleið
 - R Reykskynjari
 - LR Loftræsting
 - VLR Vélræn loftræsting
 - HS Handslökkvitæki
 - GN Niðurfall
 - GSN Gegnumstremysniðurfall
 - HO Handklæðaofn
 - BO Björgunarop
 - ÖG Öryggisgler
 - HL Hleðslustöð fyrir rafbíla
 - K: 00,00 Gólfhiti á frágengið gólf
 - Inntök Inntök fyrir hitaveitu, vatnsveitu, rafmagn og síma
 - 01 Matshluti
 - REI / EI Brunamótstaða veggja / hurða
 - Byggingareitur
 - Byggingareitur bundin lína
 - Lóðarmörk

Annað: Uppfylltar eru kröfur varðandi kólnunartölur og einangrun einstakra byggingarhluta U-gildi:

KRÖFUR		ÚTREIKN.TÖLUR	
Byggingarhlutar	W/m² K		
Útveggir	0,27 (150 mm steinull)		0,30
Þak	0,20 (200 mm þakull)		0,20
Gólf	0,25 (100 mm plasteinangrun)		0,30
Gluggar (k-gler)	1,90 (Tvöfalt k-gler)		2,00
Hurðir	1,20		3,00

Öll mál eru í millimetrum, nema annað sé tekið fram.

Nr.	Breyting	Dagsetning	Yfirfarið

VERKHEITI: Borgarrimi 9 806 Bláskógabyggð	TEKNIÐNÚMÉR: 101
VERKHLUTI: Aðaluppdrættir Grunnmynd og byggingarlýsing	ÚTGÁFA: A1
Teiknað: Eva Björk Birgisdóttir	Bláðstærð: A2
Hönnuður: Bent Larsen Fróðason kt.141177-3469	Sambýkt: Bent Larsen
Hönnunarsíðir: Bent Larsen Fróðason kt.141177-3469	Sambýkt: Bent Larsen
	Dagsetning: 24.10.23
	Frumútgáfa: 24.10.23
	VERKNR: 23-097
	MKV: 1:100



Afstöðumynd, mál í metrum

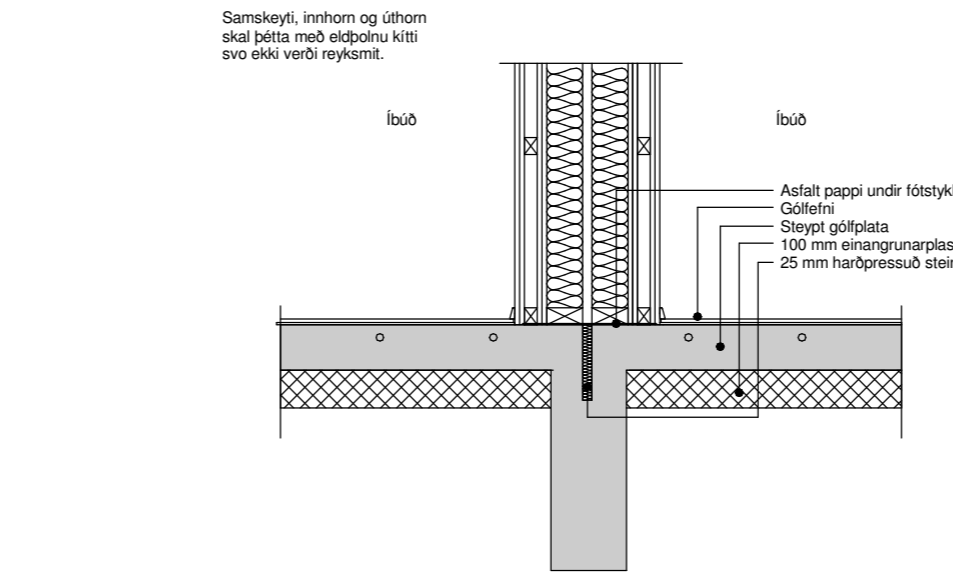
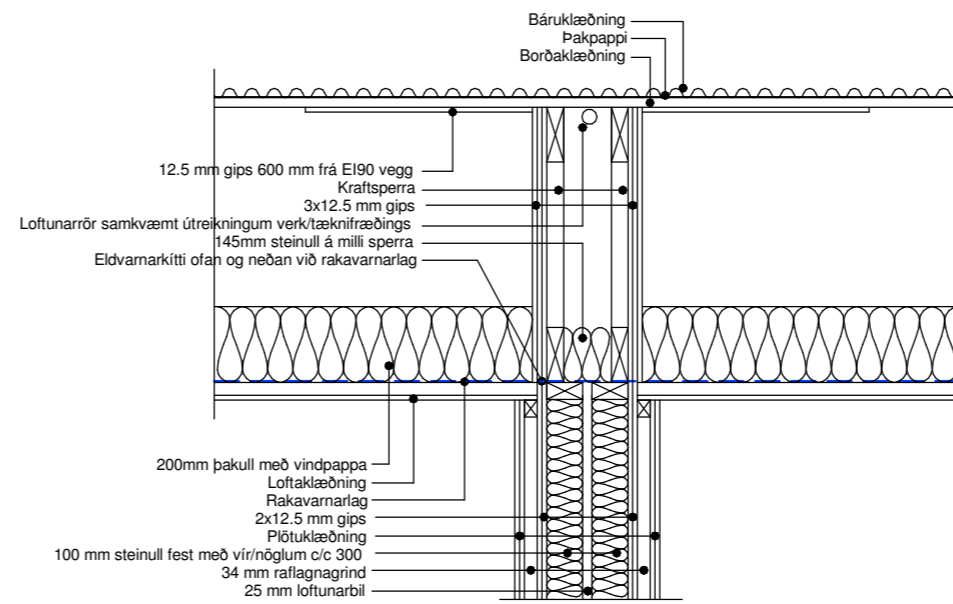

Lóðrétt deli í E190
1:20

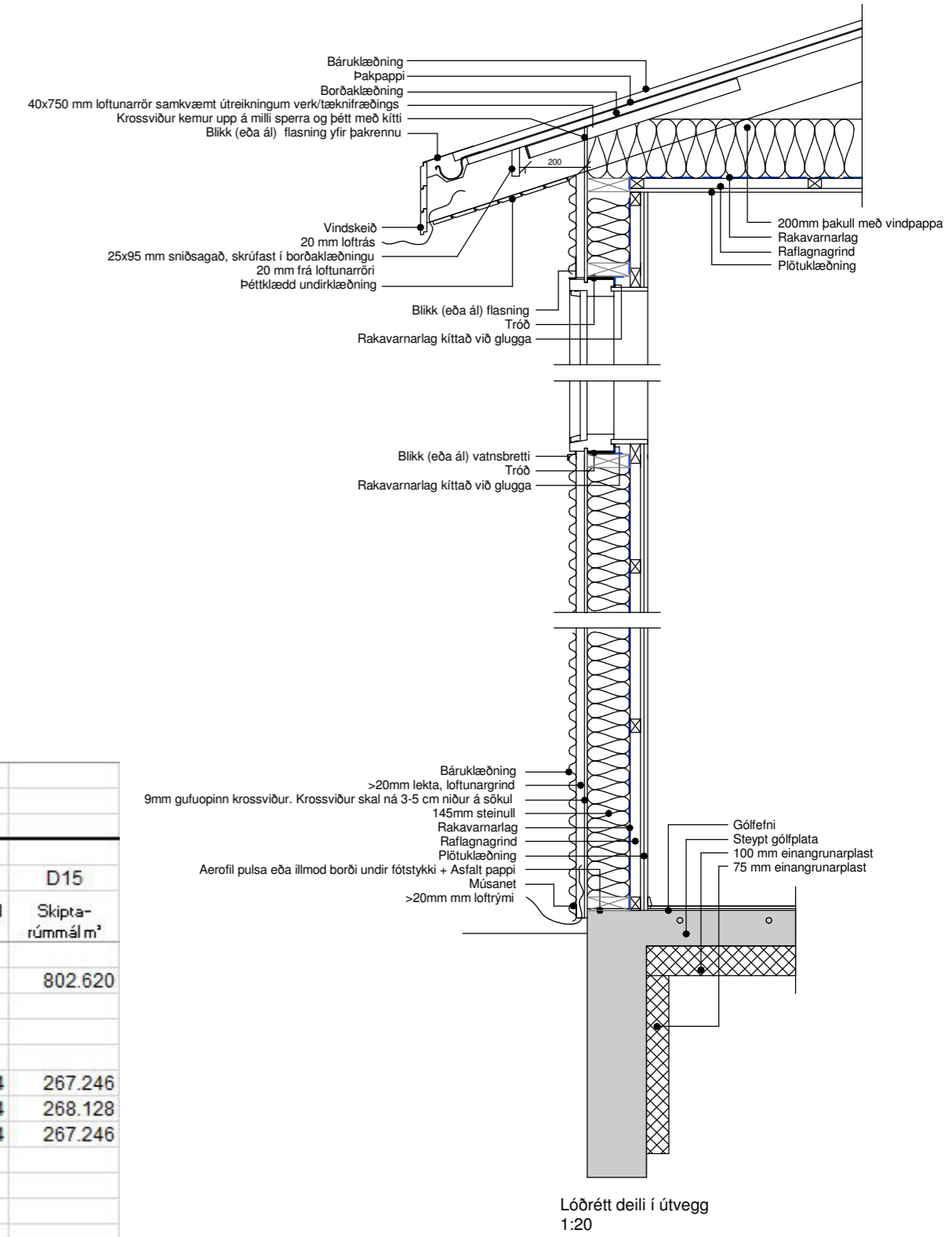

Lóðrétt deli í útvegg
1:20

Skráningartafla: Borgarrimi 9, 806 Selfoss					Skrásetjari: Eva Björk Birgisdóttir														
Landeignanúmer: 234830					Kennitala: 040983-4819														
Matshlutanúmer: 01					Dags.: 24.10.2023														
Uppskipting og lýsing					Stærðir														
D0	D1	D2	D3	D4	D5	D5M	D6	D7	D8	D9	D10a	D10b	D11	D12	D13	D14	D15		
Lokun	Rými hæð-röð	Notkun texti	Höfuð-flokkun	Eignar-hald	Botnflötur m²	Milliflötur m²	Stigar m²	Op m²	Brúttóflötur m²	Brúttóflötur sh < 1.8	Salarhæð min	Salarhæð max	Brúttó rúmmál m³	Nettóflötur m²	Birt flatarmál m²	Skiptarúmmál s	Skipta-rúmmál m³		
Matshluti					624.0	0.0	0.0	0.0	312.0	264.0			1,310.4	273.0	312.0		802.620		
Botn					624.0	0.0	0.0	0.0	312.0	264.0			1,248.0	273.0	312.0				
A	0101	1. hæð	N	0101	104.0				104.0		2.94	2.94	305.8	90.9	104.0	2.94	267.246		
A	0102	1. hæð	N	0102	104.0				104.0		2.94	2.94	305.8	91.2	104.0	2.94	268.128		
A	0103	1. hæð	N	0103	104.0				104.0		2.94	2.94	305.8	90.9	104.0	2.94	267.246		
A	0104	Þakrymi	V	0101	104.0					88.0	0.00	2.12	110.2						
A	0105	Þakrymi	V	0102	104.0					88.0	0.00	2.12	110.2						
A	0106	Þakrymi	V	0103	104.0					88.0	0.00	2.12	110.2						
Athugasemdir																			
	Eignar-hald	Notkun texti	Birt flatarmál m²	Skiptarúmmál s	Séreign m² án sameignar	Séreign og sameign m²													
	0101	1. hæð	104.0	267.246	267.246														
	0102	1. hæð	104.0	268.128	268.128														
	0103	1. hæð	104.0	267.246	267.246														
	Alls		312.0	802.620	802.620														
	Matshluti	1171.6	62.4	312.0	260.3	50.5	330.2												

Öll mál eru í millimetrum, nema annað sé tekið fram.

Nr.	Breyting	Dagsetning	Yfirfarið

VERKHEITI: Borgarrimi 9 806 Bláskógabyggð	TEKNI-NÚMÉR: 102
VERKHLUTI: Aðaluppdrættir Afstöðumynd, deli og skráningartafla	ÚTGÁFA: A1
Teiknað: Eva Björk Birgisdóttir	Bláðstærð: A2
Hönnuður: Bent Larsen Fróðason kt.141177-3469	Sambýkt: Bent Larsen
Hönnunartíðni: Bent Larsen Fróðason kt.141177-3469	Sambýkt: Bent Larsen
LARSEN HÖNNUN OG RÁÐGJÖF	
Bent Larsen Fróðason Byggingarfræðingur B.Sc Sími 844-7699 tölvupóstur: bent@larsenhr.is	
Dagsetning: 24.10.23	Frumútgáfa: 24.10.23
VERKNR: 23-097	MKV: 1:500 1:20

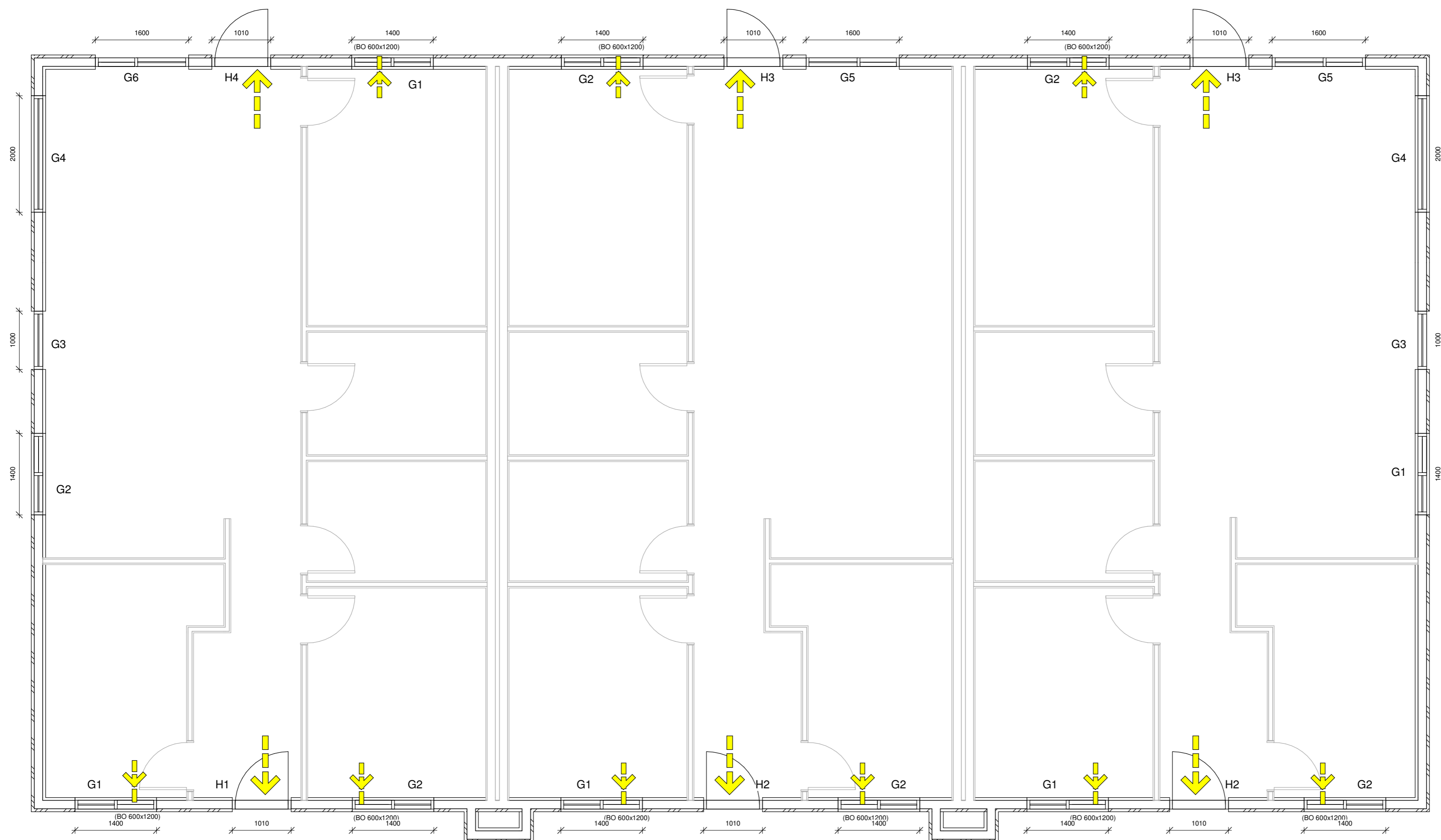

Öll mál eru í millimetrum, nema annað sé tekið fram.

Nr.	Breyting	Dagsetning	Yfirfarid
-----	----------	------------	-----------

VERKHEITI:	Borgarrimi 9 800 Selfoss	TEIKNINÚMÉR:	300
------------	-----------------------------	--------------	-----

VERKHLUTI:	Aðaluppdrættir Grunnmynd (gluggar og hurðir)	ÚTGÁFA:	A1
------------	---	---------	----

Teiknað:	Eva Björk Birgisdóttir	Bláðstærð:	A2
----------	------------------------	------------	----

Hönnuður:	Bent Larsen Fróðason kt.141177-3469	Samþykkt:	Bent Larsen	Dagsetning:	24.10.23
-----------	-------------------------------------	-----------	-------------	-------------	----------

Hönnunarstjóri:	Bent Larsen Fróðason kt.141177-3469	Samþykkt:	Bent Larsen	Frumútgáfa:	24.10.23
-----------------	-------------------------------------	-----------	-------------	-------------	----------

VERKNR:	23-097
---------	--------

MKV:	1:50
------	------

LARSEN
HÖNNUN OG RÁÐGJÖF

Bent Larsen Fróðason
Byggingafræðingur B.Sc
Sími 844-7699
tölvupóstur: bent@larsenhr.is

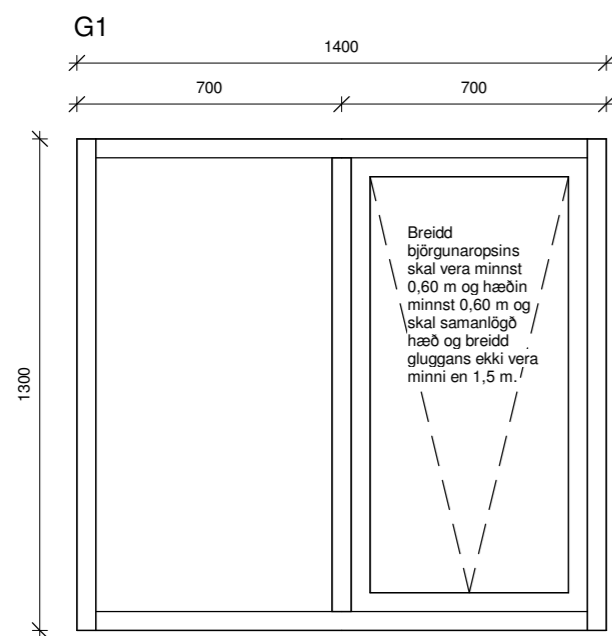

Gluggi 5stk

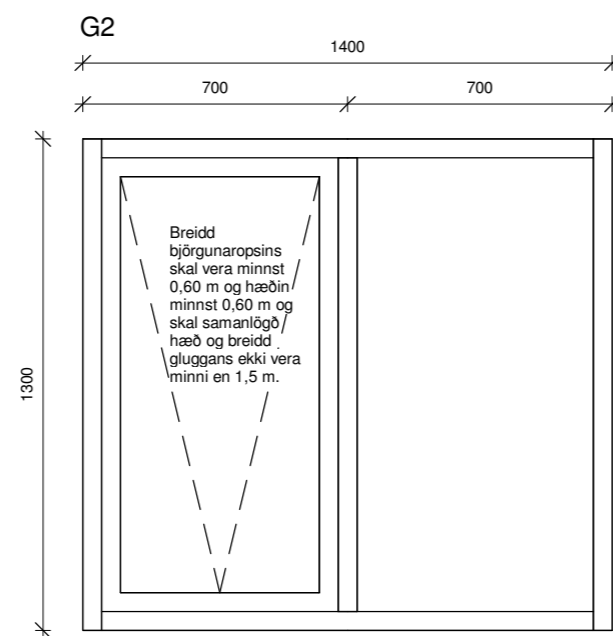

Gluggi 6stk

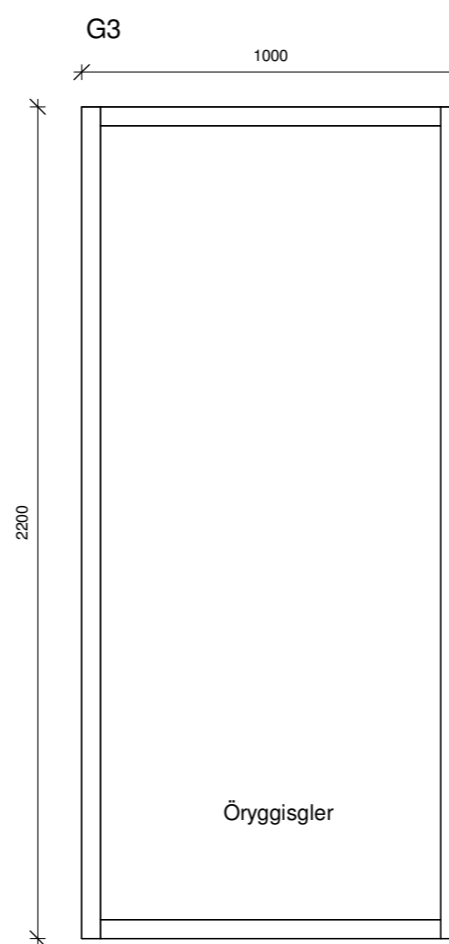

Gluggi 2stk

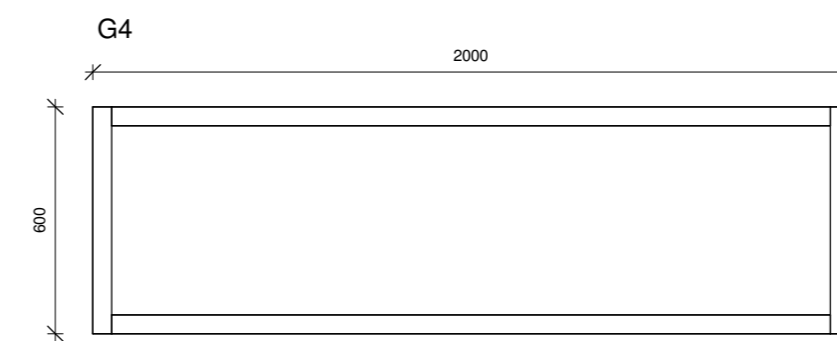

Gluggi 2stk

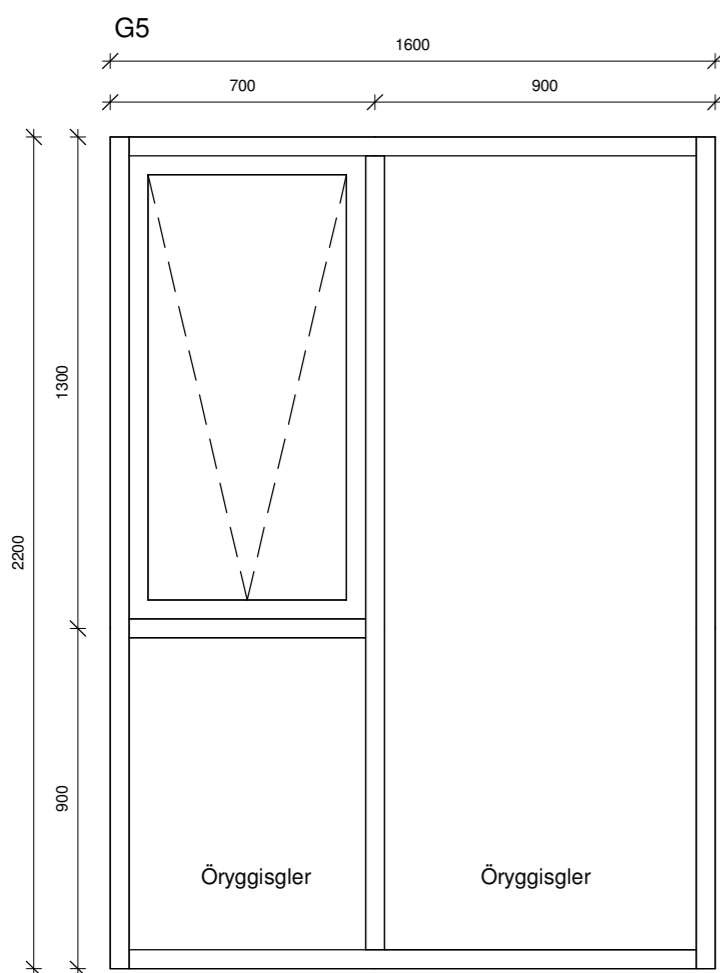

Gluggi 2stk

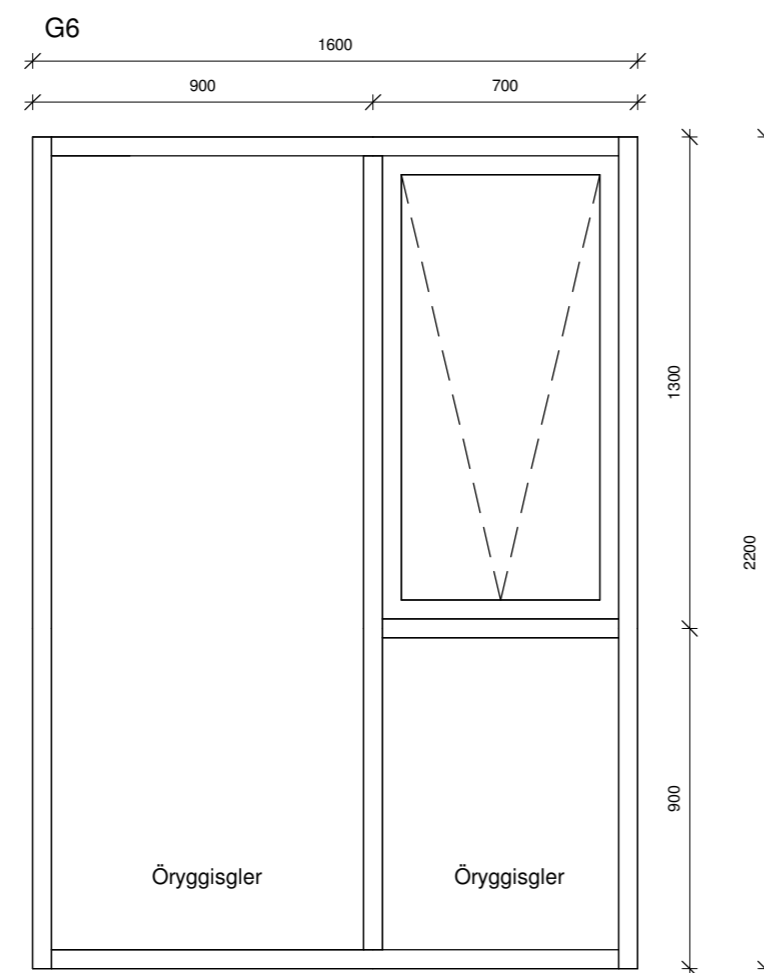

Gluggi 1stk

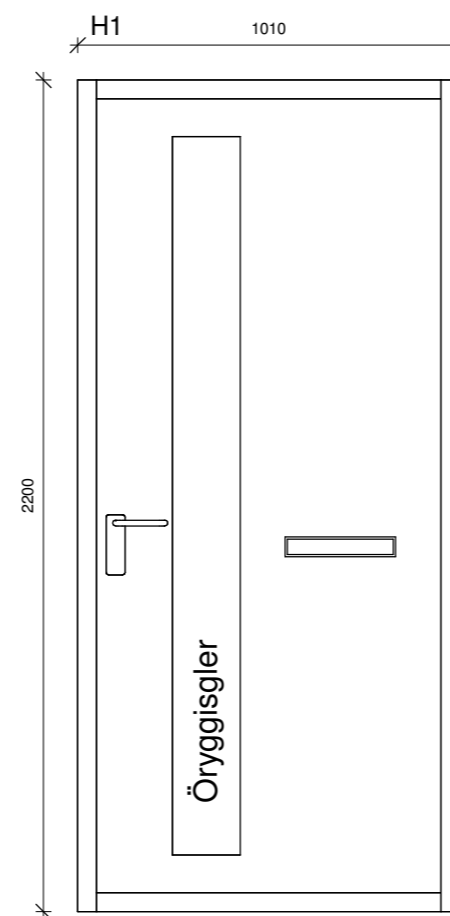

Anddyrisstell 1 stk
Vinstri hurð opnast inn

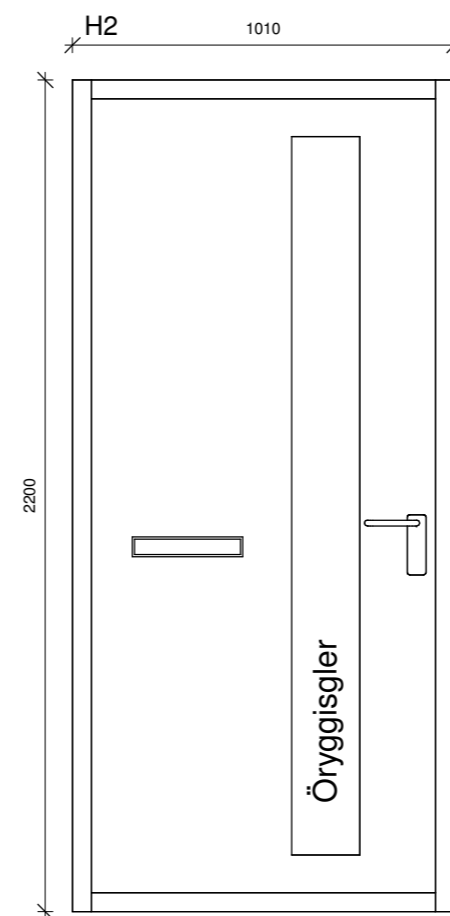

Anddyrisstell 2 stk
hægri hurð opnast inn

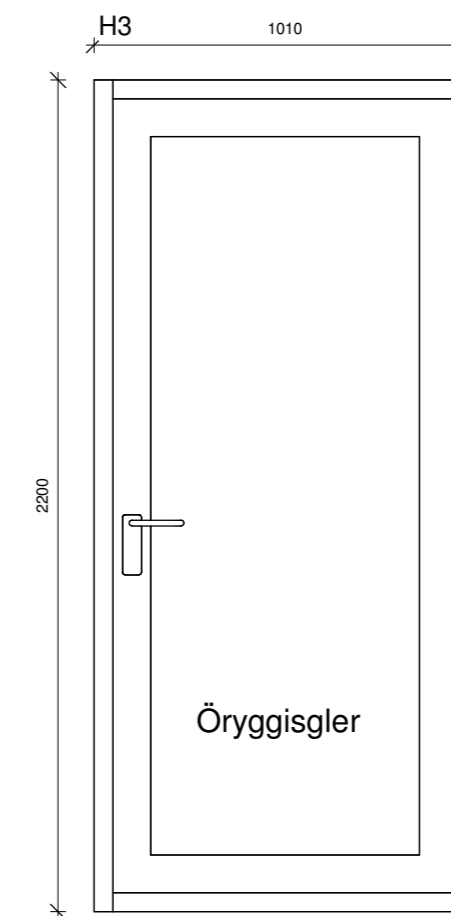

Svalahurð 2 stk
hægri hurð opnast út

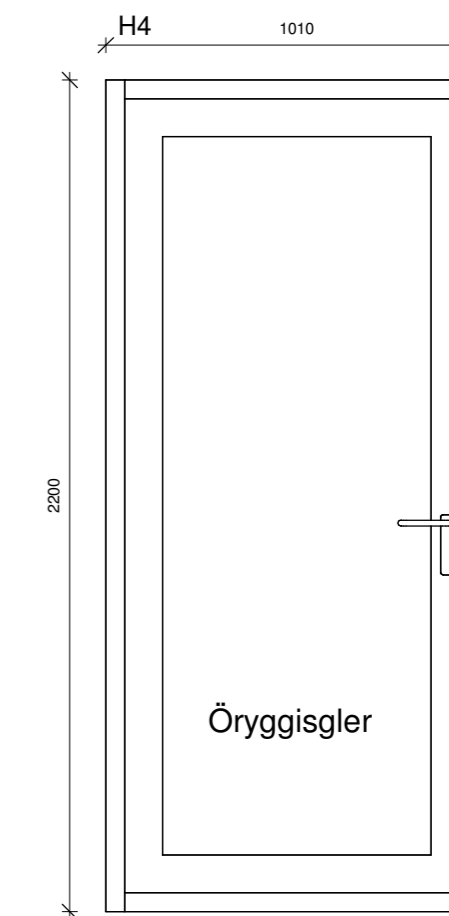

Svalahurð 1 stk
Vinstri hurð opnast út

ATH
Ei valdar eru hurðir með flötum þröskuldi
skal minnka hæð hurðar um 3 cm.

Öll mál eru í millimetrum, nema annað sé tekið fram.

Nr.	Breyting	Dagsetning	Yfirfarid

VERKHEITI: Borgarrimi 9 806 Bláskógabyggð	TEIKNINÚMÉR: 301
VERKHLUTI: Aðaluppdrættir Útlit (gluggar og hurðir)	ÚTGÁFA: A1
Teiknað: Eva Björk Birgisdóttir	Bláðstærð: A2
Hönnuður: Bent Larsen Fróðason kt.141177-3469	Samþykkt: Bent Larsen
Hönnunarsjóri: Bent Larsen Fróðason kt.141177-3469	Samþykkt: Bent Larsen
Bent Larsen Fróðason Byggingafræðingur B.Sc Sími 844-7699 tölvupóstur: bent@larsenhr.is	
VERKNR: 23-097	MKV: 1:20