



Suður



Austur



Vestur



Norður

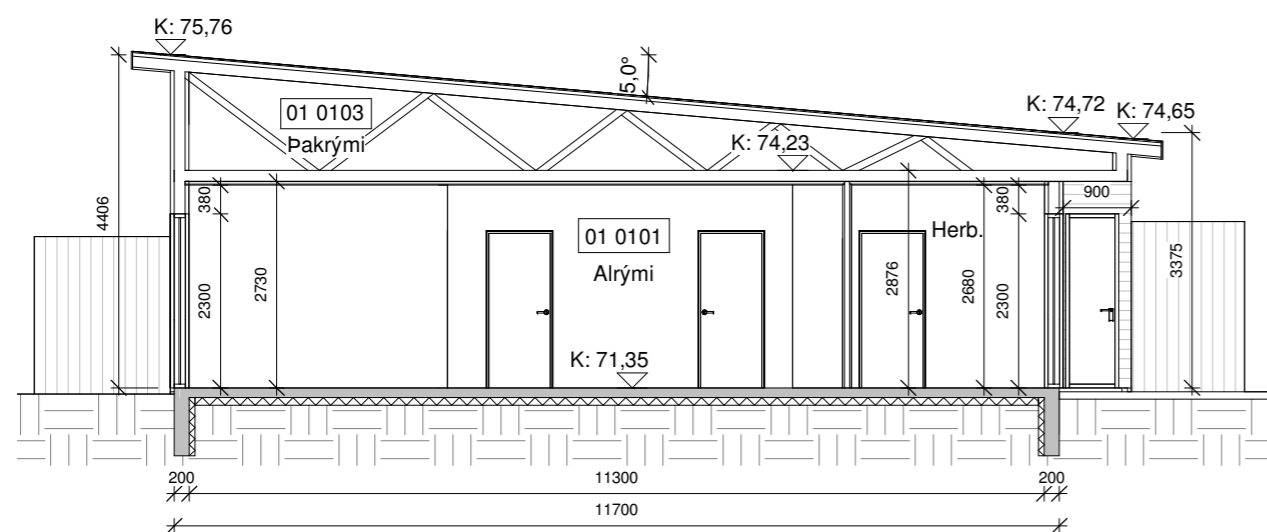

Snið A-A

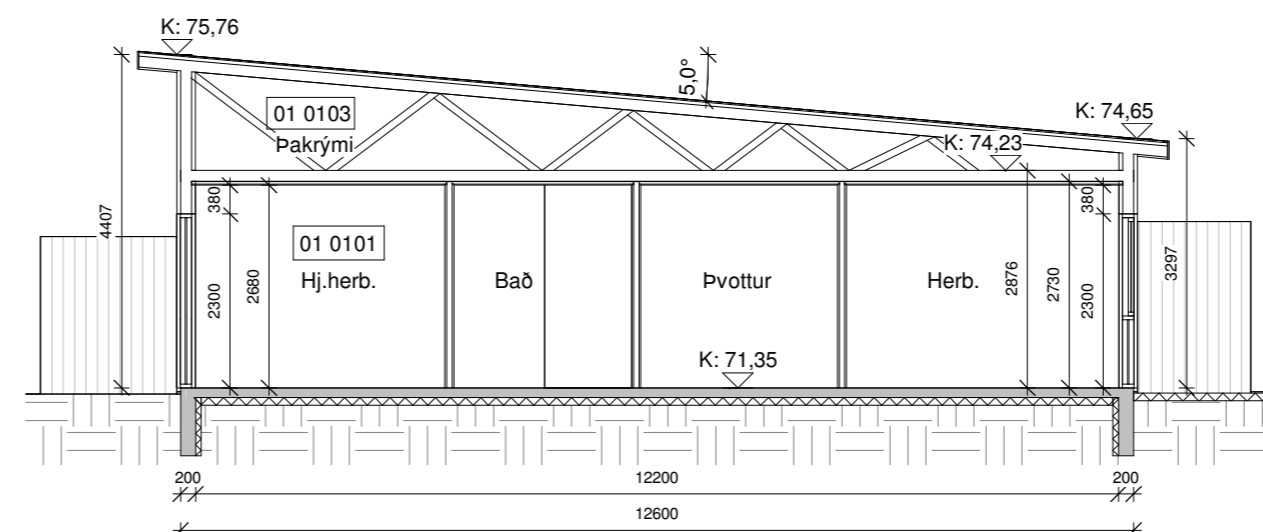

Snið B-B

Öll mál eru í millimetrum, nema annað sé tekið fram.

Nr.	Breyting	Dagsetning	Yfirfarid
VERKHEITI:	Borgarrimi 17 806 Bláskógabyggð		TEIKNINÚMÉR: 100
VERKHLUTI:	Aðaluppdrættir Útlit og snið		ÚTGÁFA: A1
Teiknað: Eva Björk Birgisdóttir	Bláðstærð: A2		Dagsetning: 17.07.23
Hönnuður: Bent Larsen Fróðason kt.141177-3469	Samþykkt: <i>Bent Larsen</i>		Frumútgáfa: 17.07.23
Hönnunarstjóri: Bent Larsen Fróðason kt.141177-3469	Samþykkt: <i>Bent Larsen</i>		VERKNR: 23-066
LARSEN HÖNNUN OG RÁÐGJÖF			Bent Larsen Fróðason Byggingafræðingur B.Sc Sími 844-7699 tölvupóstur: bent@larsenhr.is
MKV:			1:100

LK:73,20

LK:73,90

LK:73,80

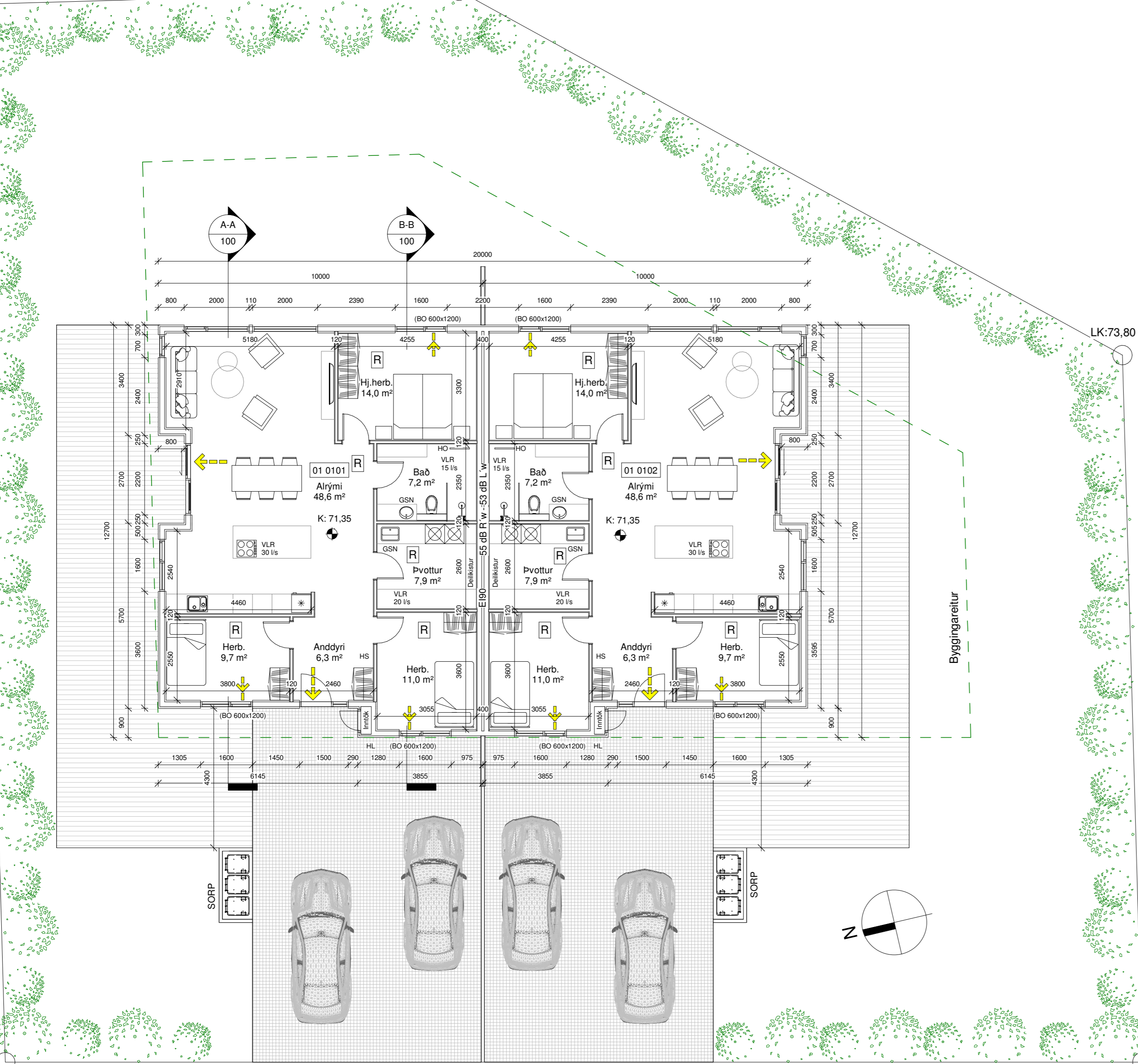

LK:72,25

LK:70,85

Grunnmynd Borgarrimi 17

Byggingarlýsing:

Um er að ræða þarhús á einni hæð á lóðinni Borgarrimi 17, 806 Reykhol. Lnr. 236156

Almenn efni og gerð:

Sökkjar eru staðsteyptir og einangraðir að innan með 75mm plasteinangrun. Gólfplata er staðsteypt, einangruð og með ísteyptum gólfhita. Útveggir eru gerðir úr timbri. Utan á timburgrind kemur 9 mm krossviður. Utan á útveggjagrind kemur loftræst liggjandi báruálklæðning svört að lit. Loftræst bil undir klæðningu skal að lágmarki vera 20mm til að tryggja næga loftun og hindra rakasöfnun. Setja skal músanet að neðan allan úthringinn. Einangrun útvegga er 150 mm steinull. Að innan kemur rakavarnalag, raflagnagrind og klæðning í flokki 2 í íbúð. Pak er einhalla niðurtekið kraftsperrupak með 5° þakhalla. Ofan á sperrur koma 45x70mm lektur, klætt með 18mm þakkrossvið og tvöföldum bræddum pappa, einangrað með 200mm þakull. Undir sperrur kemur rakavarnalag, raflagnagrind og loftaklæðning í flokki 2. Gluggar og hurðir eru úr ál/timbri hvítir að lit, gler í gluggum er tvöfalt K-einangrunargler. Tvöfalt samliamt öryggisgler er í gólfisðum gluggum/hurðum, sem og öllum gluggum/hurðum sem eru allt að 600mm frá gólf. Allar útihurðir (hurðaflekar) eru 900 mm að breidd. Allar innihurðir (hurðaflekar) eru 800 mm að breidd.

Innveggir:

Léttir innveggir eru byggðir úr blikkstodum, einangraðir með 50mm einangrun og síðan klæddir með 2x13mm gipsi beggja vegna. Allir innveggir skulu standast hljóðkröfur að lágmarki í flokk C samkvæmt ÍST 45:2016.

Brunamál:

Húsið er í notkunarlokki 3. Í húsinu skulu vera handslökkvitæki af viðurkenndri gerð. Við val og staðsetningu á handslökkvitækjum má leita ráðgjafar hjá slökkviðlisstjóra og hafa ber hliðsjón af leiðbeiningum og reglum Mannvirkjastofnunar. Handslökkvitæki skulu vera í samræmi við ÍST-EN3. Reykskynjarar skulu vera minnst 1 stk fyrir 80m² skv. reglugerð.8 Hönnuður gerir ráð fyrir fjölda samkvæmt grunnmynd. Björgunarop eru úr hverju svefnherbergi. Flóttaleiðir úr húsinu má sjá á grunnmynd. Brunaveggur EI 90 skal vera milli íbúða, (sjá deili)

Lagnir:

Frárennislagnir eru lagðar í jörðu og undir botnplötu og tengjast fráveitukerfi bæjarins. Neysluvatnslagnir eru lagðar undir botnplötu, í botnplötu og í vegg (rör í rör). Gólfhiti er lagður í botnplötu. Húsið er hitað upp með hitaveitu. Gólfniðurföll verða í öllum votrymum, sjá grunnmynd. Gera skal ráð fyrir tengibúnaði fyrir hleðslu raíðbíl skv. gr.6.7.1 í byggingareglugerð með áorðnum breytingum. Öll rými eru ymist loftræst um opnanleg fög, hurðir eða með vélrænni víftu, sjá nánar á grunnmynd. Viðmiðunarkröfur skv. byggingareglugerð 112/2012, grein 10.2.5 Útsog úr eldhúsi íbúðar: 30l/s. Útsog úr baðherbergi íbúðar: 15 l/s. Útsog úr minni snyrtingu: 10 l/s. Útsog úr þvottaherbergi íbúðar: 20 l/s.

Lóð og umhverfi:

Frágangur lóðar skal gerður í samráði við lóðarhafa aðliggjandi lóða. 2 bílastæði eru við hvora íbúð. 3 sorptunna í skýli eða fjöldi í samræmi við reglur sveitarfélagsins.

Annað:

Uppfylltar eru kröfur varðandi kólnunartölur og einangrun einstakra byggingarhluta U-gildi:

Byggingarhlutar	ÚTREIKN.TÖLUR	W/m ² K	KROFUR
Útveggir	0,27	(150 mm steinull)	0,30
Pak	0,20	(200 mm þakull)	0,20
Gólf	0,25	(100 mm plasteinangrun)	0,30
Gluggar (k-gler)	1,90	(Tvöfalt k-gler)	2,00
Hurðir	1,20		3,00

Skýringar.

- ← Útgangur
- ← Rýmingarleið
- R Reykskynjari
- LR Loftræsting
- VLR Vélræn loftræsting
- HS Handslökkvitæki
- GN Niðurfall
- GSN Gegnumstremymisniðurfall
- HO Handklæðaoífn
- BO Björgunarop
- ÓG Öryggisgler
- HL Hleðslustöð fyrir raíðbíla
- K: 00,00 Gólfkóti á frágengid gólf
- Inntök Inntök fyrir hitaveitu, vatnsveitu, rafmagn og síma
- 01 Matshluti
- REI / EI Brunamóstaða veggja / hurða
- Byggingareitur
- Byggingareitur bundin lína
- Lóðarmörk

Öll mál eru í millimetrum, nema annað sé tekið fram.

Nr.	Breyting	Dagsetning	Yfirarið

VERKHEITI: Borgarrimi 17 806 Bláskógabyggð	TEIKNINÚMÉR: 101
VERKHLUTI: Aðaluppdrættir Grunnmynd og byggingarlýsing	ÚTGÁFA: A1
Teiknað: Eva Björk Birgisdóttir	Bláðstærð: A2
Hönnuður: Bent Larsen Fróðason kt.141177-3469	Sambýkt: Bent Larsen
Hönnunarsjórn: Bent Larsen Fróðason kt.141177-3469	Sambýkt: Bent Larsen
LARSEN HÖNNUN OG RÁÐGJÖF	
Bent Larsen Fróðason Byggingarfræðingur B.Sc Sími 844-7699 tölvupóstur: bent@larsenhr.is	
Dagsetning: 17.07.23	Frumútgáfa: 17.07.23
VERKNR: 23-066	MKV: 1:100

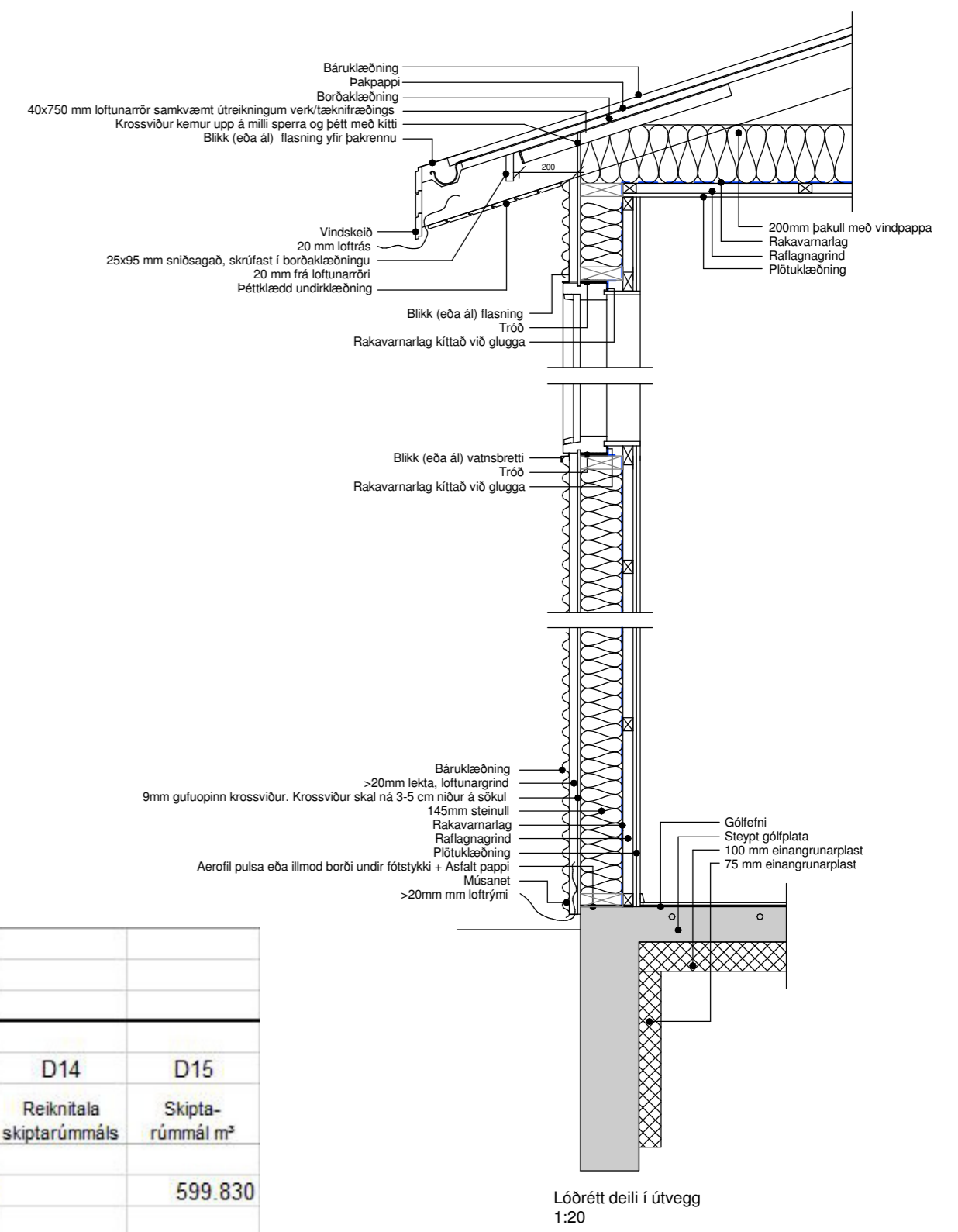
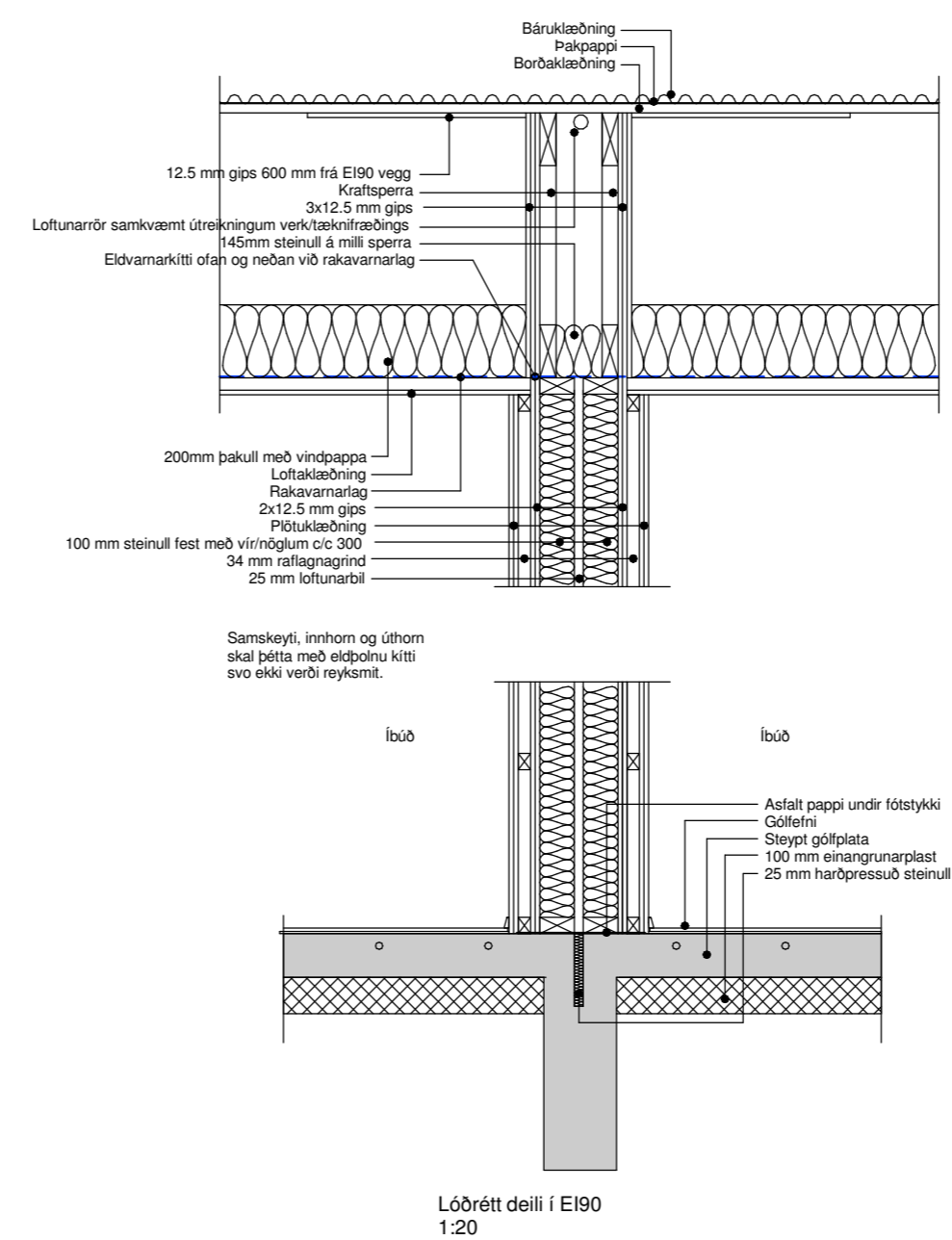

Afstöðumynd, mál í metrum

Skráningartafla: Borgarrimi 17, 806 Reykholt					Skrásetjari: Eva Björk Birgisdóttir												
Landeignanúmer: 236156					Kennitala: 040983-4819												
Matshlutanúmer: 01					Dags.: 17.07.2023												
Prenta					Útgáfa: 5.03												
Uppskipting og lýsing					Stærðir												
D0	D1	D2	D3	D4	D5	D5M	D6	D7	D8	D9	D10a	D10b	D11	D12	D13	D14	D15
Lokun	Rými hæð-röð	Notkun texti	Höfuð-flokkun	Eignar-hald	Botnflötur m²	Milliflötur m²	Stigar m²	Op m²	Brúttóflötur m²	Brúttóflötur sh < 1,8	Salarhæð min	Salarhæð max	Brúttó rúmmál m³	Nettóflötur m²	Birt flatarmál m²	Reiknitala skiptarúmmáls	Skiptarúmmál m³
					492.6	0.0	0.0	0.0	238.6	254.0			976.2	209.0	238.6		599.830
					492.6	0.0	0.0	0.0	238.6	254.0			928.6	209.0	238.6		599.830
	01	1. hæð			492.6	0.0	0.0	0.0	238.6	254.0			928.6	209.0	238.6		599.830
A	0101	Íbúð	N	0101	119.3				119.3		2.87	2.87	342.4	104.5	119.3	2.87	299.915
A	0102	Íbúð	N	0102	119.3				119.3		2.87	2.87	342.4	104.5	119.3	2.87	299.915
A	0103	Þakrými	V	0101	127.0					127.0	0.42	1.53	121.9				
A	0104	Þakrými	V	0102	127.0					127.0	0.42	1.53	121.9				
Athugasemdir																	
					Skiptarúmmál												
					Eignar-hald	Notkun texti	Birt flatarmál m²	Sereign m² án sameignar	Séreign og sameign m²								
					0101	Íbúð	119.3	299.915	299.915								
					0102	Íbúð	119.3	299.915	299.915								
					Alls		238.6	599.830	599.830								

Öll mál eru í millimetrum, nema annað sé tekið fram.

Nr.	Breyting	Dagsetning	Yfirarið

VERKHEITI: Borgarrimi 17 806 Bláskógabyggð	TEIKNINÚMÉR: 102
VERKHLUTI: Aðaluppdrættir Afstöðumynd og skráningartafla	ÚTGÁFA: A1
Teiknað: Eva Björk Birgisdóttir	Bláðstærð: A2
Hönnunartíðni: Bent Larsen Fróðason kt.141177-3469	Dagsetning: 17.07.23
Hönnunartíðni: Bent Larsen Fróðason kt.141177-3469	Frumútgáfa: 17.07.23
LARSEN HÖNNUN OG RÁÐGJÖF	VERKNR: 23-066
Bent Larsen Fróðason Byggingafræðingur B.Sc Sími 844-7699 tölvupóstur: bent@larsenhr.is	MKV: 1:500 1:20

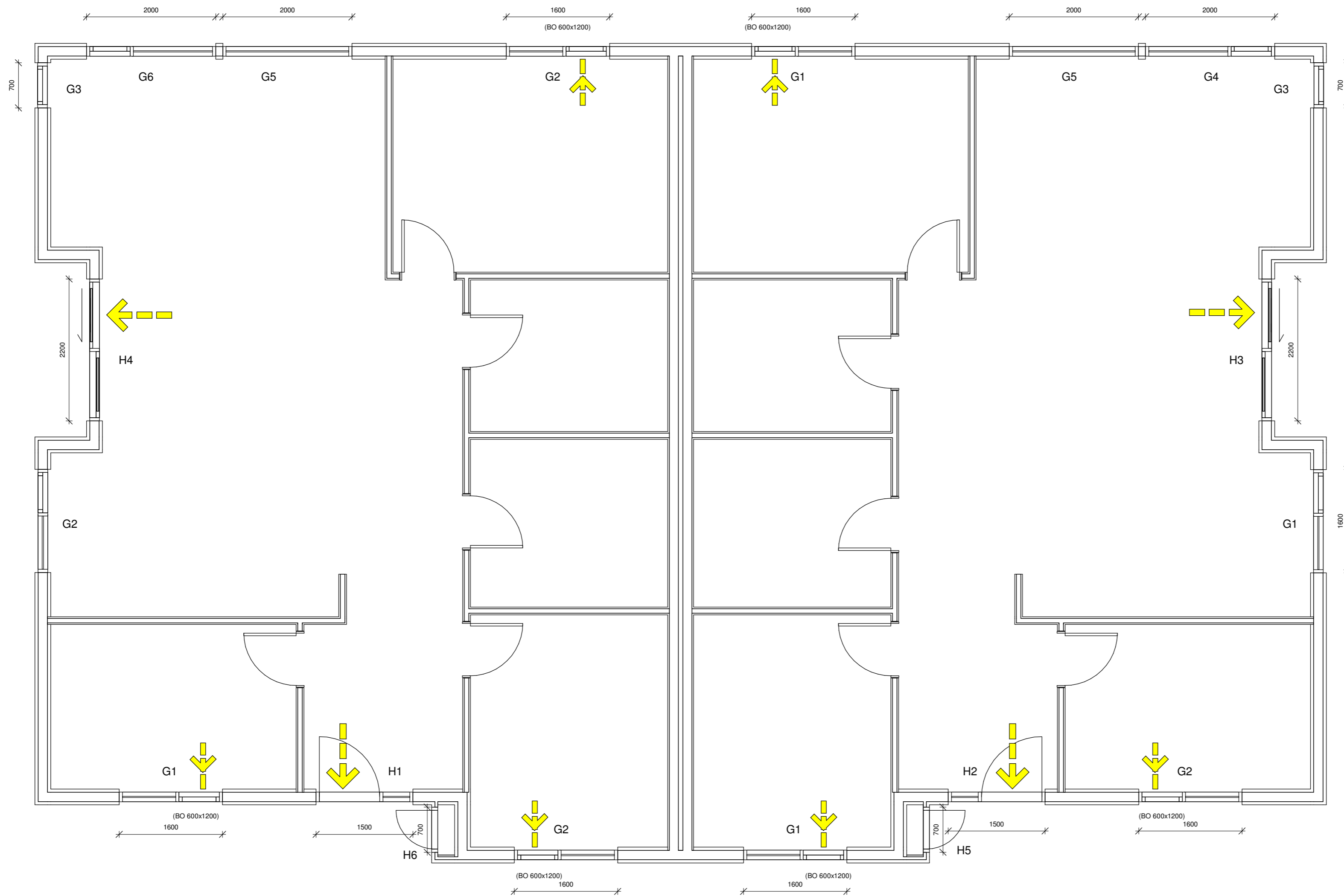

Öll mál eru í millimetrum, nema annað sé tekið fram.

Nr.	Breyting	Dagsetning	Yfirfarid
-----	----------	------------	-----------

VERKHEITI:	Borgarrimi 17 800 Selfoss	TEIKNINÚMÉR:	300
------------	------------------------------	--------------	-----

VERKHLUTI:	Aðaluppdrættir Grunnmynd (gluggar og hurðir)	ÚTGÁFA:	A1
------------	---	---------	----

Teiknað:	Eva Björk Birgisdóttir	Bláðstærð:	A2
----------	------------------------	------------	----

Hönnuður:	Bent Larsen Fróðason kt.141177-3469	Samþykkt:	Bent Larsen	Dagsetning:	17.07.23
-----------	-------------------------------------	-----------	-------------	-------------	----------

Hönnunarstjóri:	Bent Larsen Fróðason kt.141177-3469	Samþykkt:	Bent Larsen	Frumútgáfa:	17.07.23
-----------------	-------------------------------------	-----------	-------------	-------------	----------

LARSEN
HÖNNUN OG RÁÐGJÖF

Bent Larsen Fróðason
Byggingafræðingur B.Sc
Sími 844-7699
tölvupóstur: bent@larsenhr.is

VERKNR:
23-066
MKV:
1:50

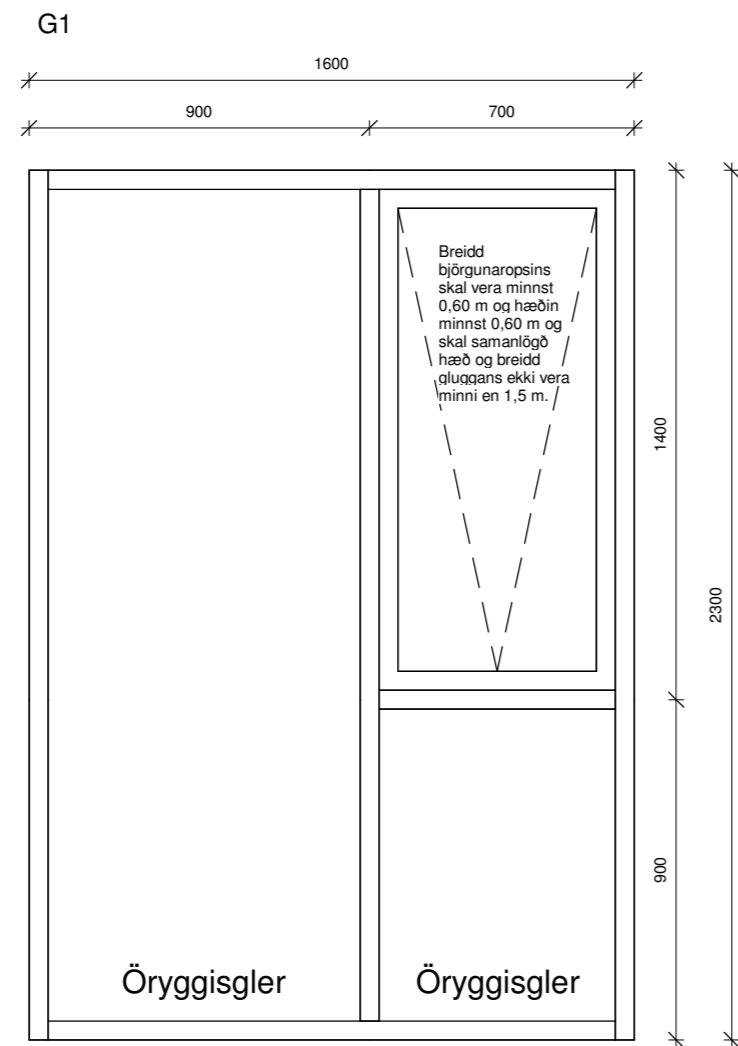

Gluggi 4 stk

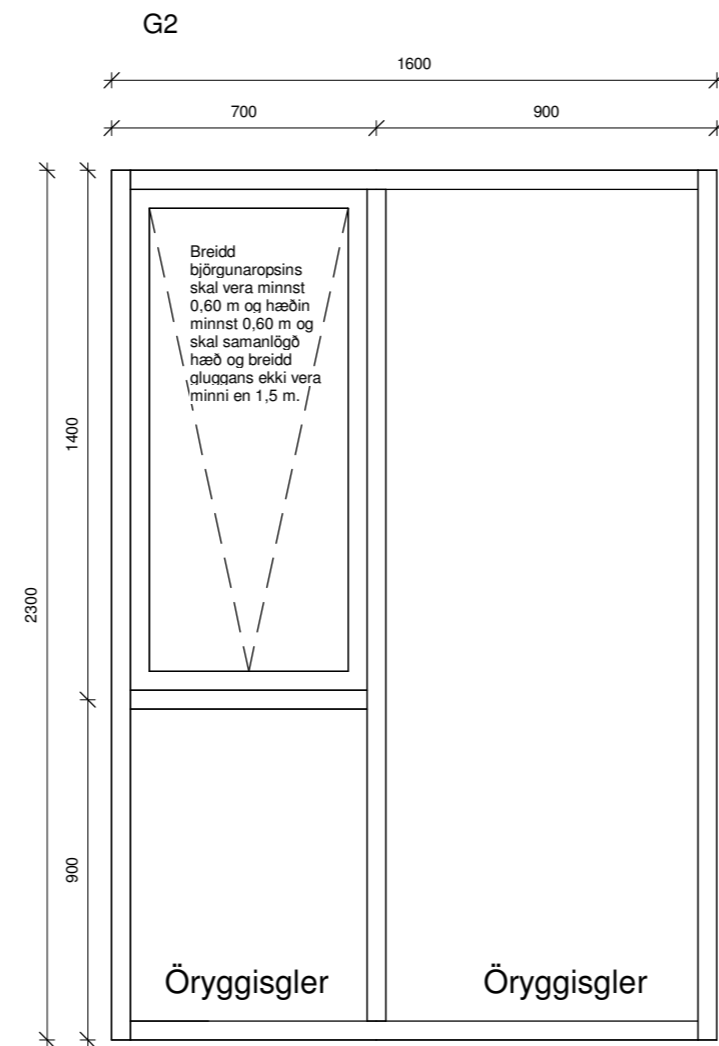

Gluggi 4 stk

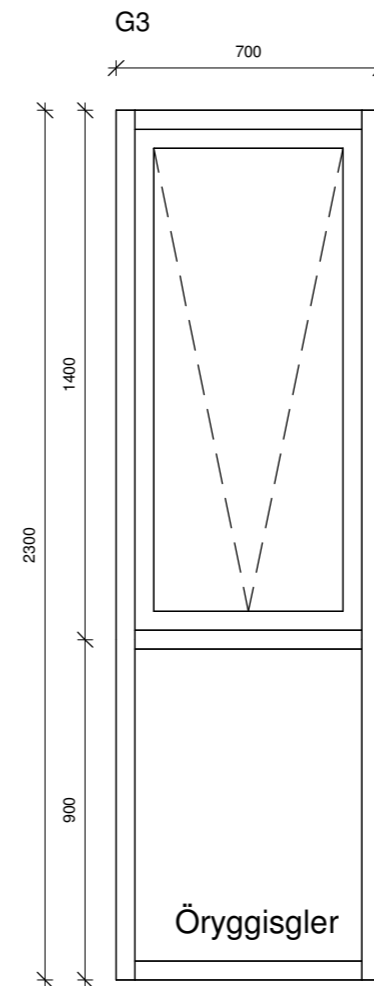

Gluggi 2 stk

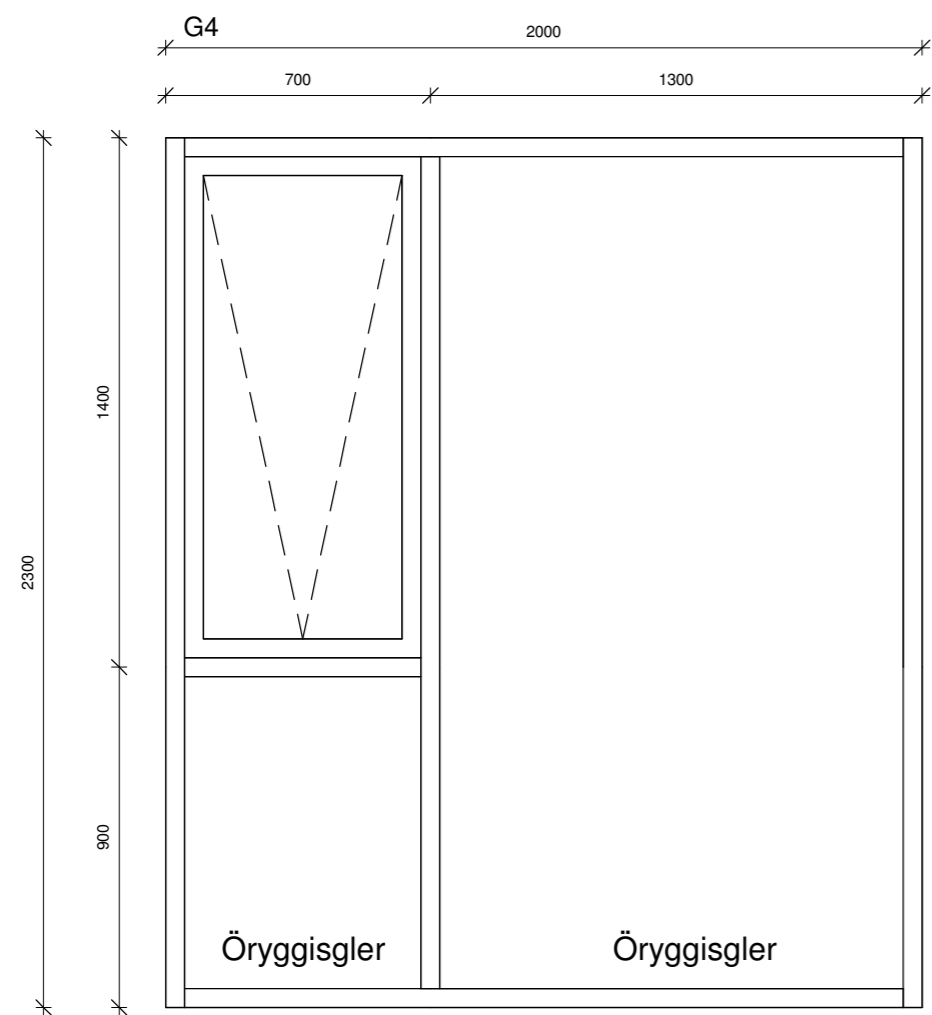

Gluggi 1 stk

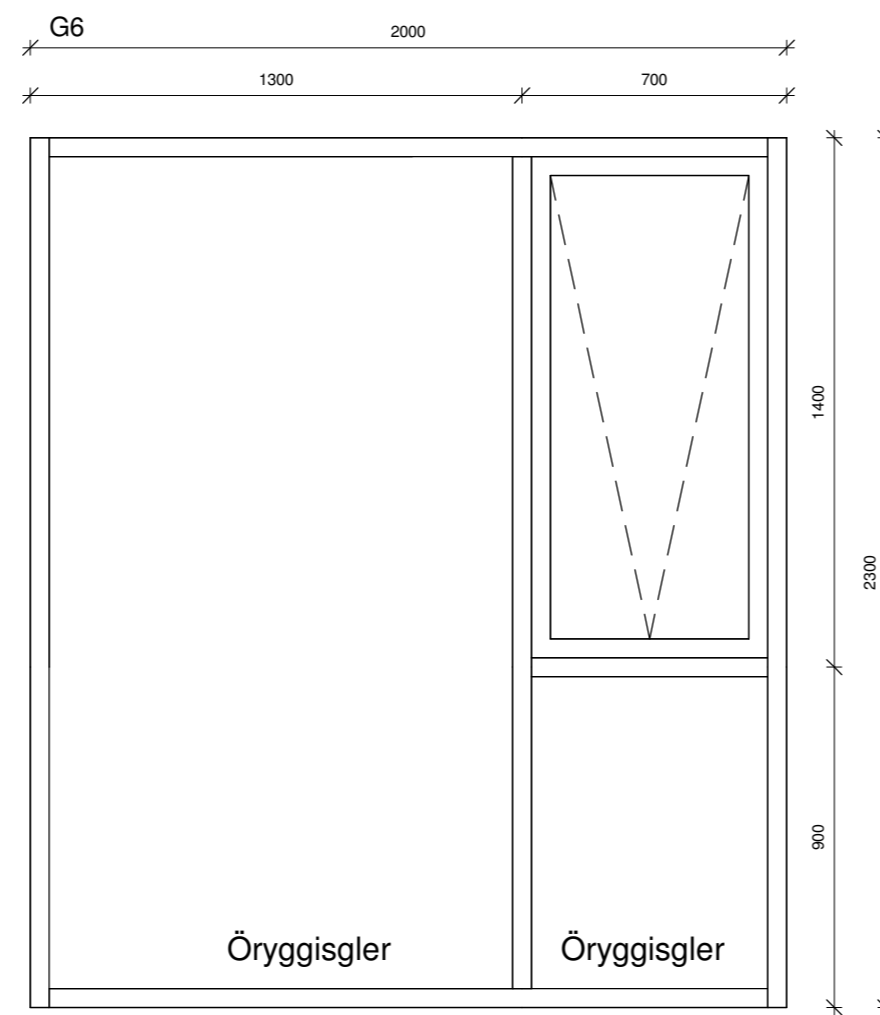

Gluggi 1 stk

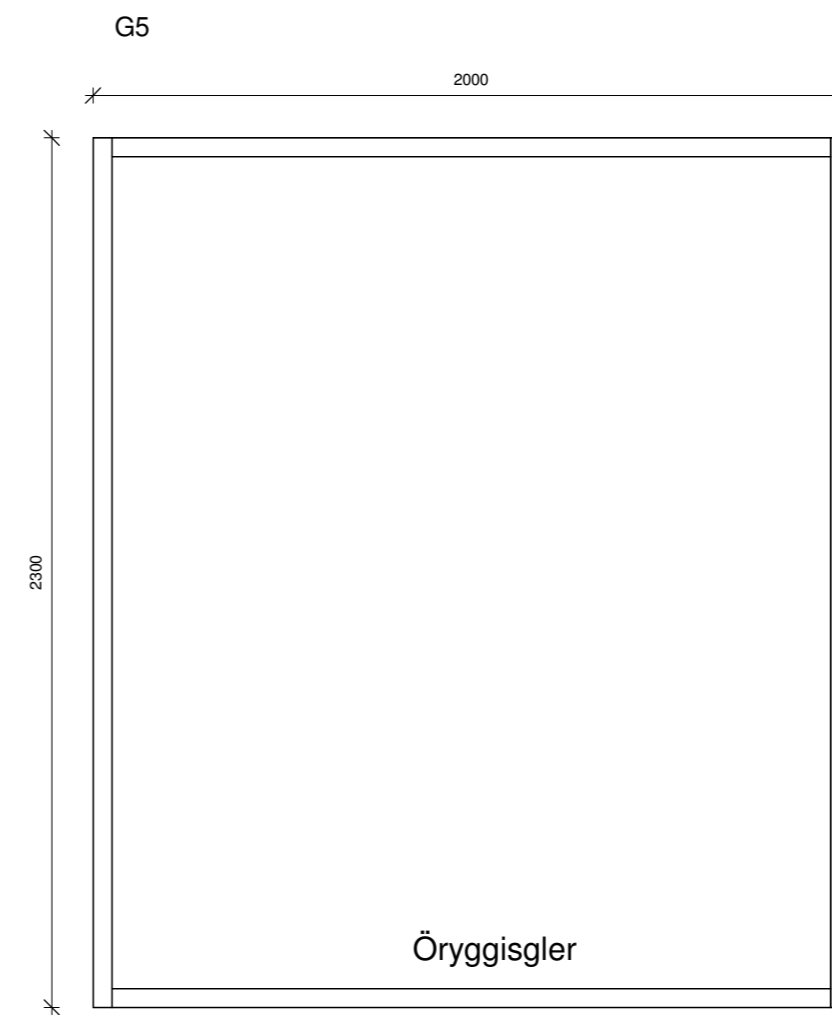

Gluggi 2 stk

ATH
Ef valdar eru hurðir með flötum þröskuldi skal minnka hæð hurðar um 3 cm.

Öll mál eru í millimetrum, nema annað sé tekið fram.

Nr.	Breyting	Dagsetning	Yfirfarid
-----	----------	------------	-----------

VERKHEITI:	Borgarrimi 17 806 Bláskógabyggð	TEIKNINÚMÉR:	301
------------	------------------------------------	--------------	-----

VERKHLUTI:	Aðaluppdrættir Útlit (gluggar)	ÚTGÁFA:	A1
------------	-----------------------------------	---------	----

Teiknað:	Eva Björk Birgisdóttir	Bláðstærð:	A2
----------	------------------------	------------	----

Hönnuður:	Bent Larsen Fróðason kt.141177-3469	Samþykkt:	Bent Larsen	Dagsetning:	17.07.23
-----------	-------------------------------------	-----------	-------------	-------------	----------

Hönnunarstjóri:	Bent Larsen Fróðason kt.141177-3469	Samþykkt:	Bent Larsen	Frumútgáfa:	17.07.23
-----------------	-------------------------------------	-----------	-------------	-------------	----------

LARSEN HÖNNUN OG RÁÐGJÖF	Bent Larsen Fróðason Byggingafræðingur B.Sc Sími 844-7699 tölvupóstur: bent@larsenhr.is	VERKNR:	23-066	MKV:	1:20
------------------------------------	--	---------	--------	------	------

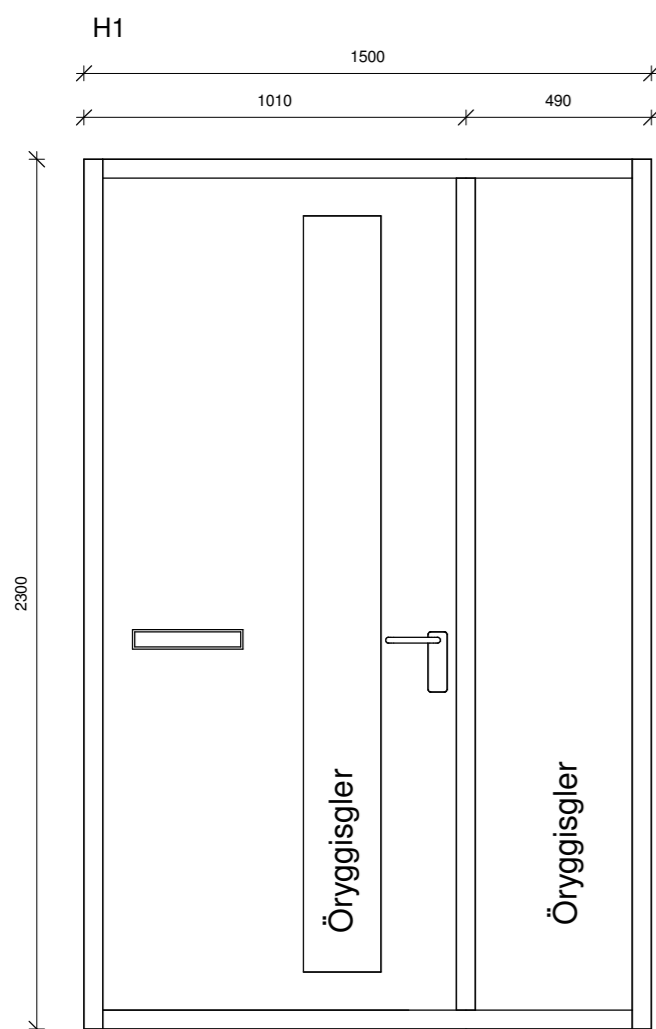

H1
Anddyrisstell 1 stk
hægri hurð opnast inn

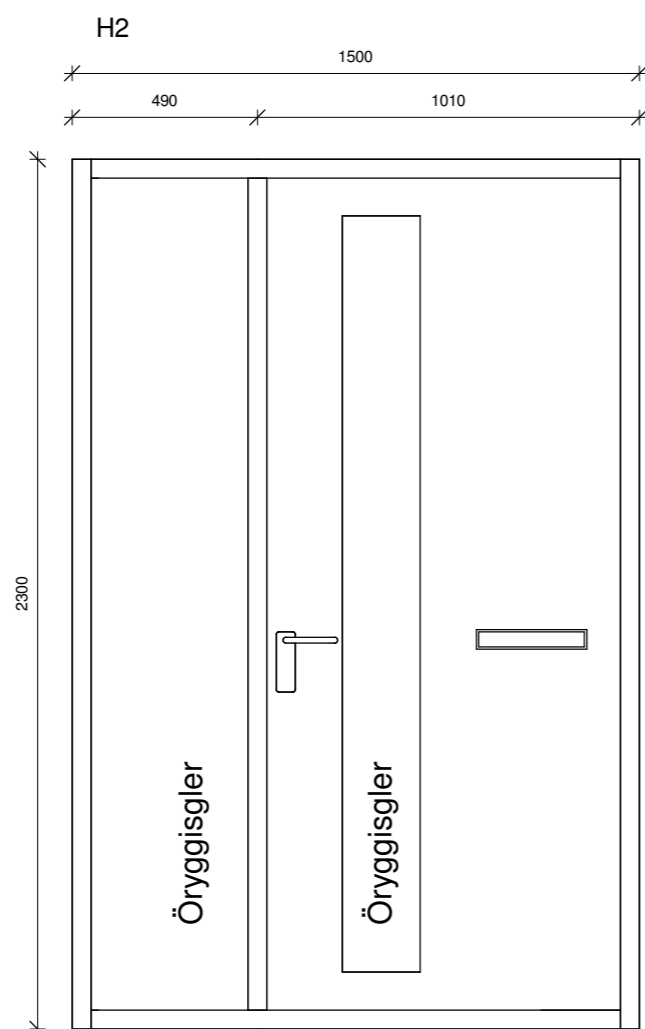

H2
Anddyrisstell 1 stk
vinstri hurð opnast inn

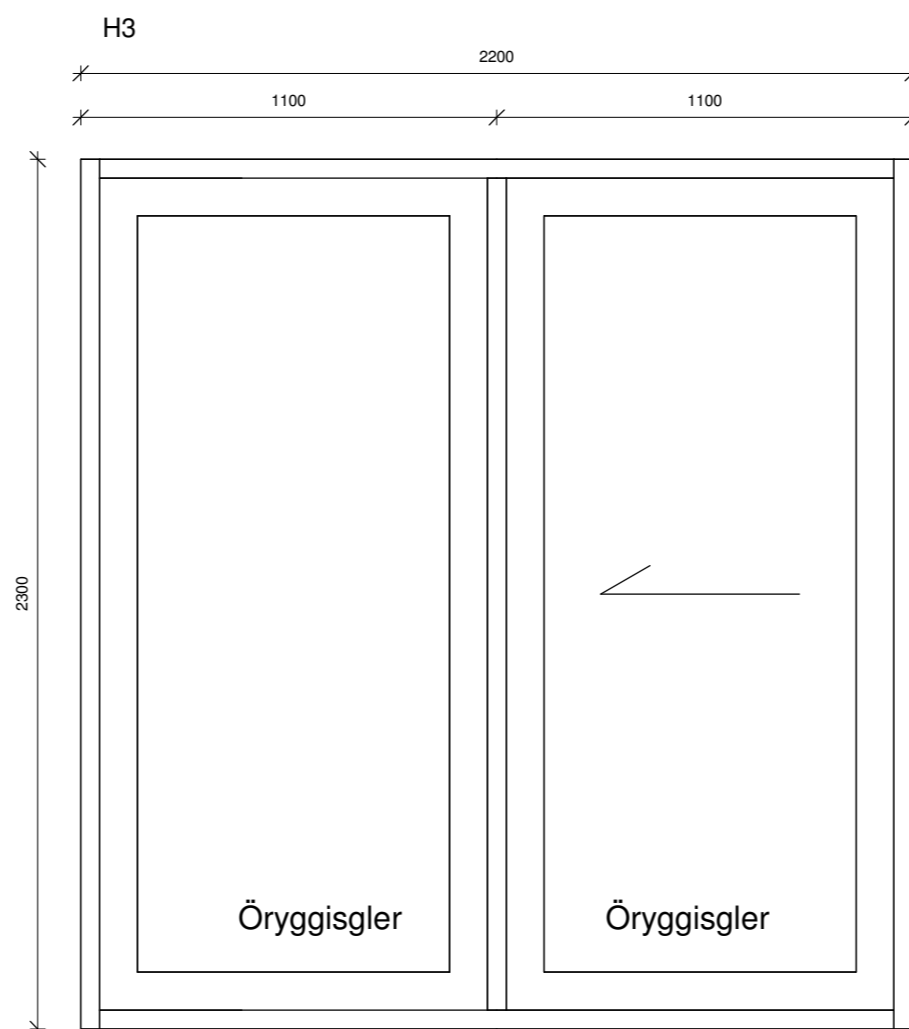

H3
Rennihurð 1 stk
Vinstri fleki opnast til hægri, séð innan frá.

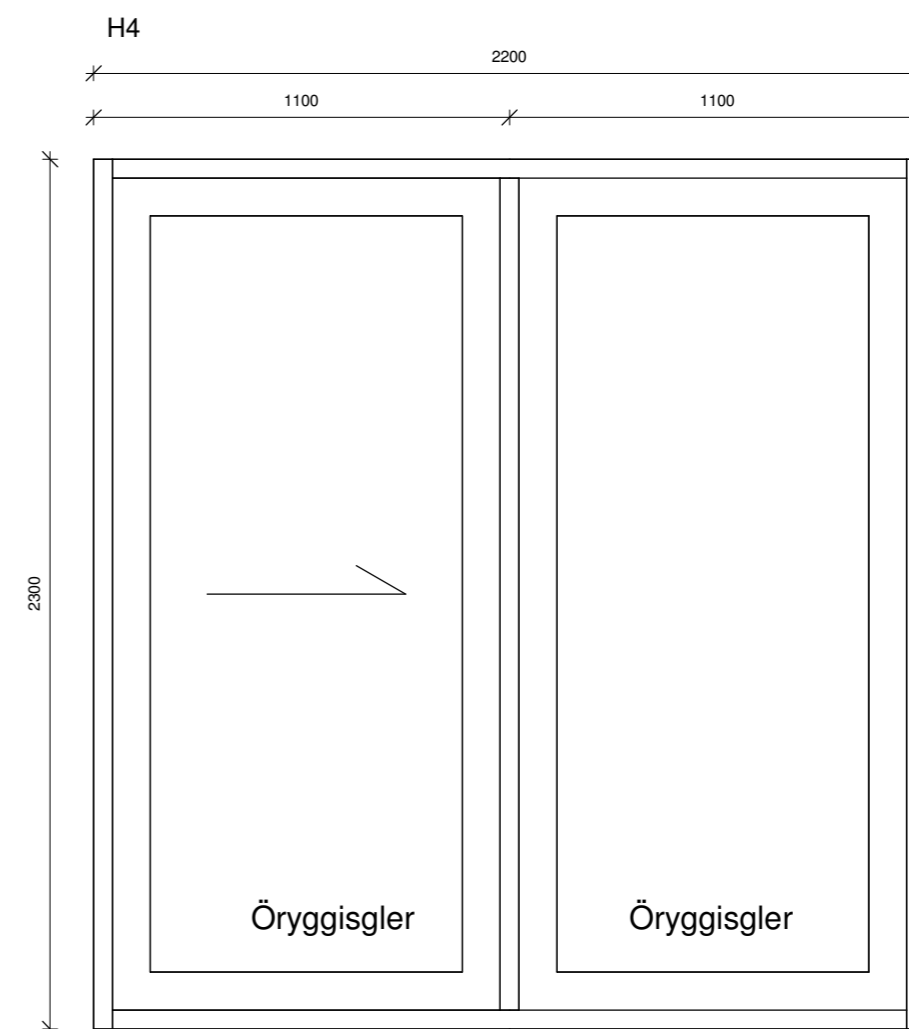

H4
Rennihurð 1 stk
Hægri fleki opnast til vinstri, séð innan frá.

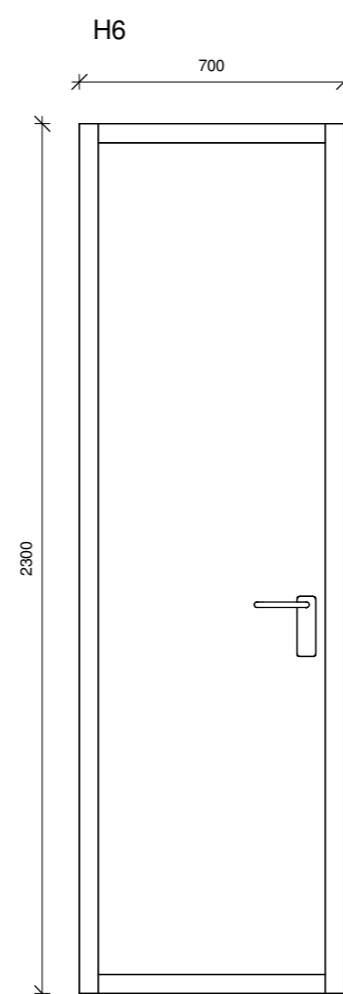

H6
Inntakshurð 1 stk
Vinstri hurð opnast út .

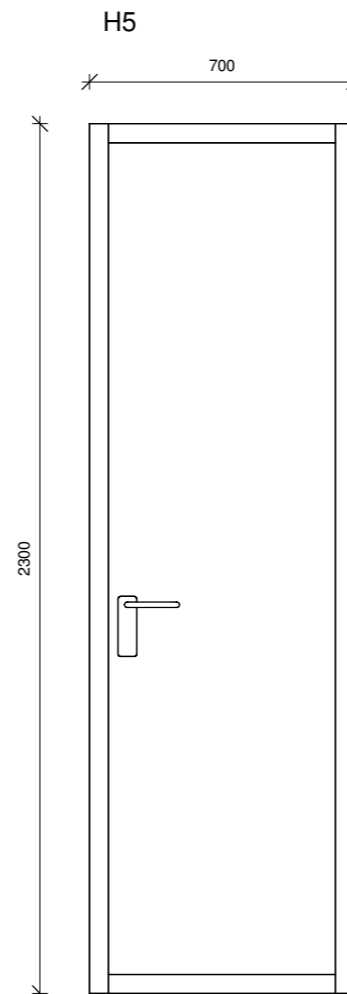

H5
Inntakshurð 1 stk
Hægri hurð opnast út .

ATH
Ef valdar eru hurðir með flötum þröskuldi
skal minnka hæð hurðar um 3 cm.

Öll mál eru í millimetrum, nema annað sé tekið fram.

Nr. Breyting Dagsetning Yfirfarid

VERKHEITI: Borgarrimi 17
806 Bláskógabyggð
TEIKNINÚMÉR: 302

VERKHLUTI: Aðaluppdrættir
Útlit hurðir
ÚTGÁFA: A1

Teiknað: Eva Björk Birgisdóttir
Bláðstaerð:

Hönnuður: Bent Larsen Fróðason kt.141177-3469
Sambýkt: Bent Larsen
Dagsetning: 17.07.23

Hönnunarstjóri: Bent Larsen Fróðason kt.141177-3469
Sambýkt: Bent Larsen
Frumútgáfa: 17.07.23

LARSEN
HÖNNUN OG RÁÐGJÖF

Bent Larsen Fróðason
Byggingafræðingur B.Sc
Sími 844-7699
tölvupóstur: bent@larsenhr.is

VERKNR: 23-066

MKV: 1:100