

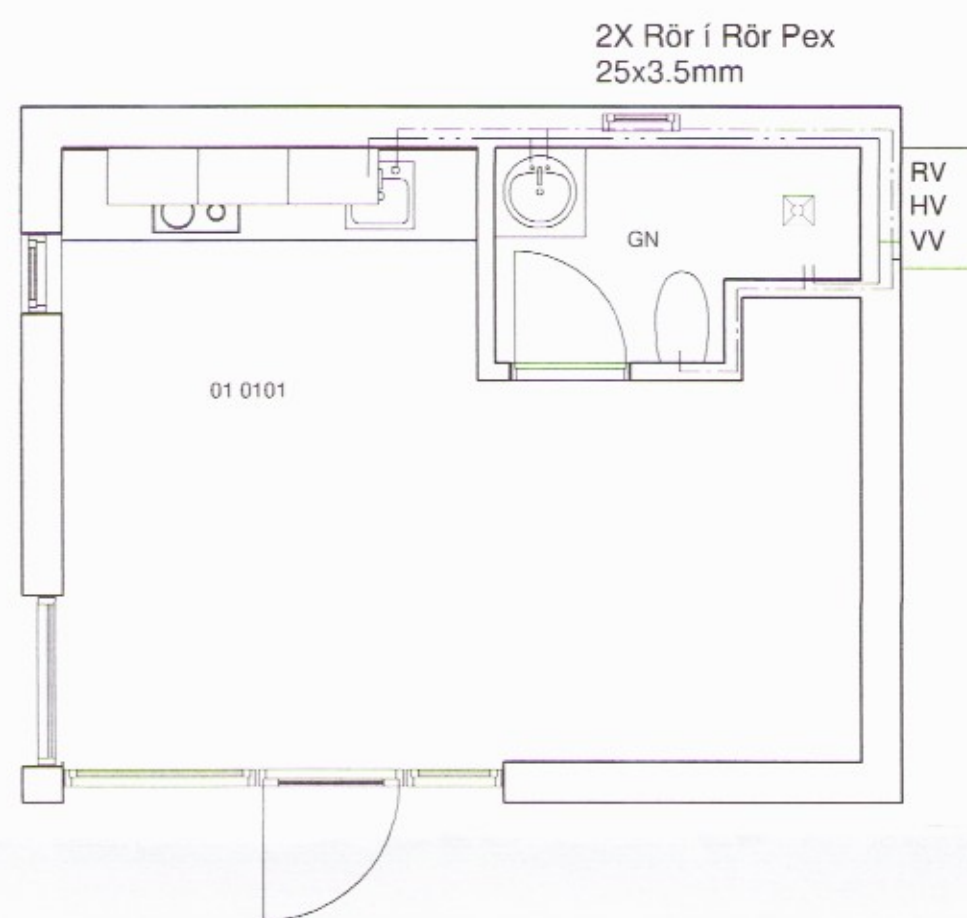

VERK -
05-07-17-01-302 A2



09 Grunnmynd Sérupprættir Neysluvatn Mhl. 1
og Mhl. 2
q. 50

NEYSLUVATNSLAGNIR - SKÝRINGAR:

Merkingar:

	Leiðsla fyrir kalt neysluvatn og að brunaslöngum		Hitanemi
	Leiðsla fyrir heitt neysluvatn		Prýstingsmælir
	Leiðsla fyrir hringrás á heitu vatni		Prýstingsnemi
	Renniloki/ kúluloki	VS	Vatnssalemi
	Stilliloki	HL	Handlaug
	Mótorloki	EV	Eldhúsvaskur
	Prýstiminnkari	SV	Skolvaskur
	Hitastilltur loki	RV	Ræstivaskur
	Einstreymisloki	UP	Uppþvottavél
	Sía	Pv	Pvottavél
	Tæming	SK	Skolkranar
	Töppunarstaður fyrir heitt og kalt neysluvatn	BS	Brunaslanga
	Hitamælir	GK	Garðkrani
		DB	Drykkjarbrunnur
		SB	Steypubað
		PS	Þvagskál
		RS	Ryðfrítt stál
		SV	Svart stál
		GS	Galvaniserað stál

PU	Táknar pípu sem fer upp á næstu hæð
PN	Táknar pípu sem fer niður á næstu hæð
H= 3200	Merkir hæð á miðri pípu í millimetrum yfir gólfi (GK=29,5m)
Ø 28x1,2 RS	Stendur fyrir ryðfría (RS), þunnveggjalögn sem er 28 mm að utanmál (DN25), með klemmidum tengistykkjum.

2X Rör í Rör Pex 25x3.5mm er í öllum neysluvatnsrörum

Teiknistofa
HAMAR & STRIK
Byggingaverktakar

Hamar & Strik ehf
Kt: 710715-0840
Brandshús 6
801 Selfoss
S: 696-3720 / 691-3720
hamarogstrik@gmail.com

Verkefni:	Dalabyggð 1	
Verkhúti:	Neysluvatn mhl. 1 og mhl. 2	
Landnr:	200949	Staðgreinir: 8710-1-66100010
Teiknað af:	Lilja Ómarsdóttir	
Kt:	010578-3889	
Yfirlit af:	2519	
Hönnuður:	Sigurður U. Sig	
Kt:	290772-4279	
Dags:	24/07/17	VERK - 05-07-17-01-302 A2
Kvarði:	1:100	
Verknúmer:	05-07-17-01	