

Norðlæg hlið Aðalupp útlit Mhl. 2
1 : 100

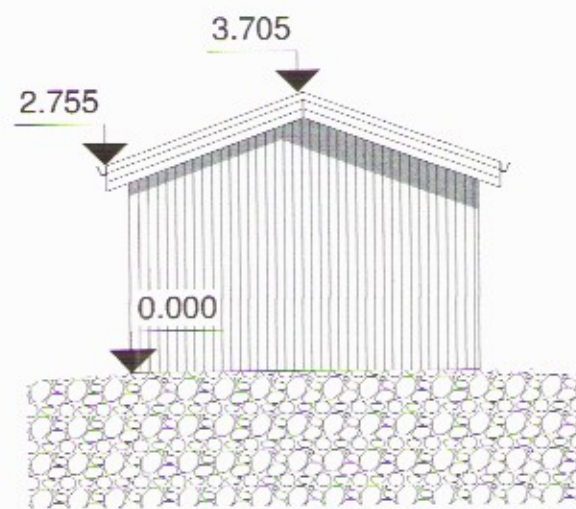

Austlæg hlið Aðalupp útlit Mhl. 2
1 : 100

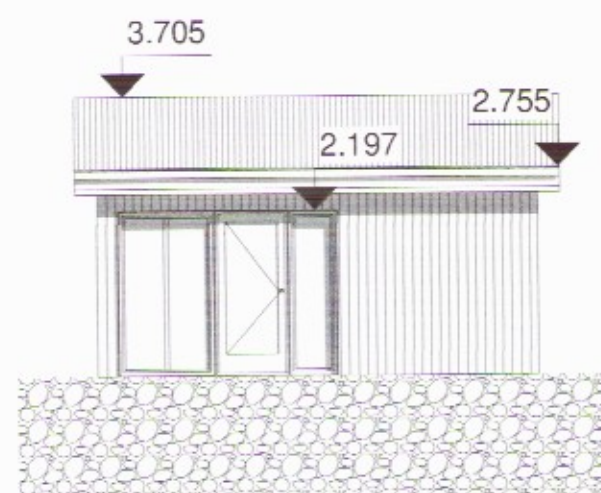

Suðlæg hlið Aðalupp útlit Mhl. 2
1 : 100

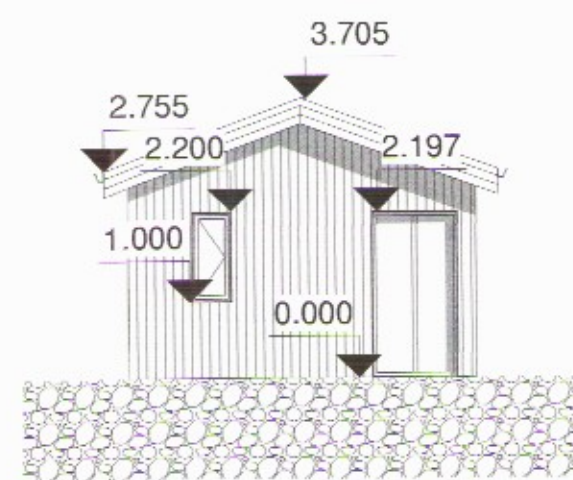

Vestlæg hlið Aðalupp útlit Mhl. 2
1 : 100

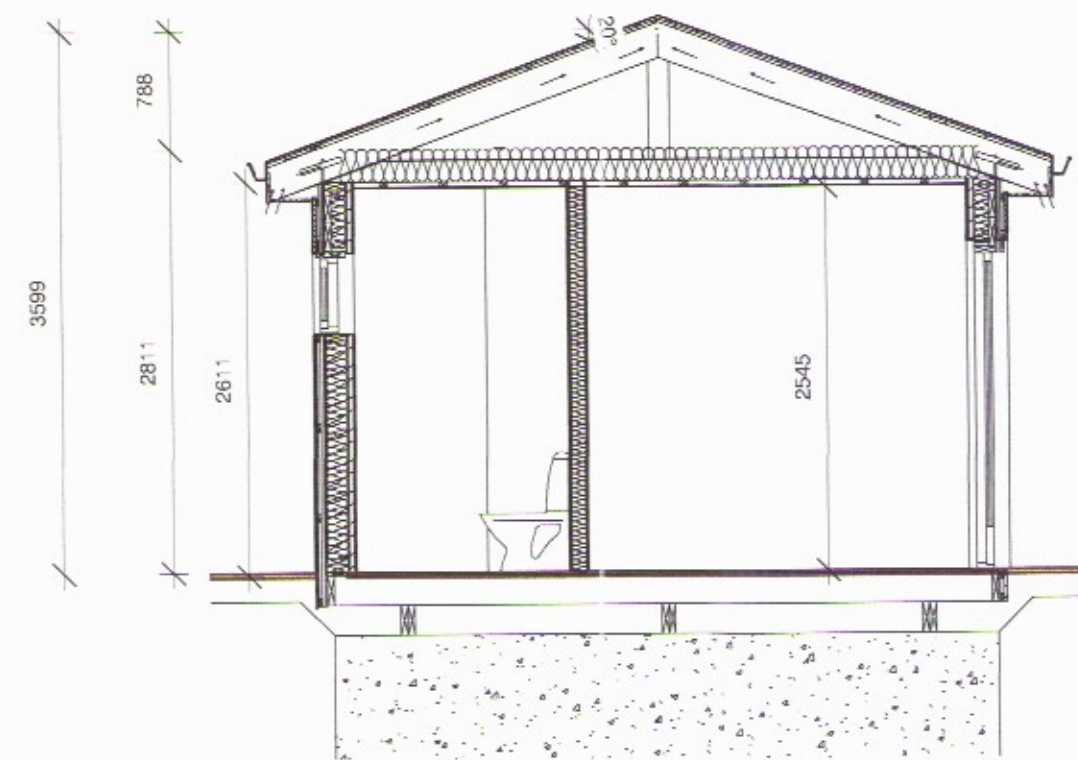

Snið A-A mhl. 2
1 : 50



VERK -
05-07-17-01-101B A2

Skráningartafla: Dalabyggð 1					Skrásetjari: Lilja Ómarsdóttir													
Landnúmer: 200949					Kennitala: 0105783889													
Matshlutanúmer: 02					Útgáfa: 4.01b Dags.: 12.7.2017													
Uppskipting og lýsing					Stærðir													
D0	D1	D2	D3	D4	D5	D5M	D6	D7	D8	D9	D10a	D10b	D11	D12	D16	D17		
Lokun	Rými hæð-röð	Notkun texti	Höfuð-flokkun	Eignar-hald	Botnflötur m²	Milliflötur m²	Stigar m²	Op m²	Brúttóflötur m²	Brúttóflötur sh < 1,8	Salarhæð min	Salarhæð max	Brúttó rummál m³	Nettóflötur m²	Birt flatarmál m²	Reiknitala skiptarúmmáls	Skiptarúmmál m³	
		Matshluti			27,1	0,0	0,0	0,0	27,1	0,0			81,4	21,2	27,1		59,572	
		Botn											5,4					
		00	Kjallari															
A	01	1. hæð			27,1	0,0	0,0	0,0	27,1	0,0			76,0	21,2	27,1		59,572	
	0101	Smáhýsi	N	0101	27,1				27,1		2,81	2,81	76,0	21,2	27,1	2,81	59,572	
	02																	
	03																	
	04																	
Athugasemdir																		
Sameignir sumra																		
Eignarhald																		
					Skiptarúmmál													
					Séreign m²	Séreign og sameign m³												
	0101	Smáhýsi			27,1	59,572	59,572											
		Alls			27,1	59,572	59,572											

Teiknistofa
HAMAR & STRIK
Byggingaverktakar

Hamar & Strik ehf
Kt: 710715-0840
Brandhús 6
801 Selfoss
S: 696-3720 / 691-3720
hamarogstrik@gmail.com

Verkefni:	Dalabyggð 1
Verkhliði:	Útlit, snið og skráning mhl. 2
Landnr:	200949 Staðgreinir: 8710-1-66100010
Teiknað af:	Lilja Ómarsdóttir
Kt:	010578-3889
Yfirfarið af:	2523
Hönnuður:	Sigrún U. Sig
Kt:	240772-4279
Dags:	20/07/17
Kvarði:	1:100
Verknúmer:	05-07-17-01

VERK -
05-07-17-01-101B A2