

**Afstöðumynd Fannborgartangi 22**  
mkv: 1 : 500

**Hnitaskrá lóðar:**

Staðsetningarpunktur lóðar	X-Hnit	Y-Hnit
Punktur 19:	435033.10	404843.78
Punktur 20:	435010.04	404825.77
Punktur 21:	435001.60	404836.59
Punktur 22:	434991.87	404850.67
Punktur 23:	435016.42	404867.03
Punktur 62:	435025.14	404842.64
Punktur 63:	435011.52	404832.00
Punktur 64:	434998.24	404850.12
Punktur 65:	435012.81	404859.82
Punktur 128:	435006.12	404838.92

**Byggingarlýsing**

**a. Almenn**  
Sótt er um leyfi til að byggja einbýlishús við Fannborgartanga 22, 845 Flúðir. Landeignarnúmer: L235884 Staðfangsnúmer: 8710-1-81220220

**b. Notkun/starfsemi**  
Íbúðarhúsið er á einni hæð. Gengið er inn norðan megin við húsið. Húsið skiptist upp í anddyri, baðherbergi, alrými (stofa og eldhús), sjónvarpshol og fjögur svefnherbergi þar af er eitt með sér baðherbergi og bílagæmslu. Stærðir og fjárlægðir húsgagna taka mið af leiðbeiningablaði 6.7.1.gr. um almennar kröfur til íbúða.

**c-d. Stærðir**  
Birt flatarmál: 210,9

Brúttóflatarmál húss: 243,6 m<sup>2</sup>  
Brúttórummál húss: 837,9 m<sup>3</sup>

Stærð lóðar: 874,9

Nýtingarhlutfall: 0,28

**e - f. Burðarkerfi/Frágangur utanhúss**  
Burðarvirki bygginga er járbent steinsteypa á steyptum sökklum og gólfplötu úr járnbentri steinsteypu á burðarhæfu undirlagi. Grundun, byggingin stendur á fylltum og þröppuðum púða. Sökklar eru einangraðir að innan og með 100 mm polystyren einangrun 24 kg/m 3 og sömuleiðis undir gólfplötu.

Útveggir eru steinsteyptrar einingar, einangrað að utan með 100 mm steinullareinangrun, ál-klæðning í ljósum lit á loftaðri grind.

Þakið á húsinu er spennþak einangrað með steinullareinangrun 200 mm, klætt með þakkrossvið, þéttilagió er ásodinn þappi . Loftið er með rakavarnarlagi, rafmagnsgrind og loftaklæðningu. Loftað verður með loftunarrörum milli sperra útreikingar loftunnar skulu vera skv. 10.5.5.gr. byggingarreglugerðar. Svignunarflökkur kemur fram á teikningum verkfræðings.

Gluggar og hurðir eru úr timbri með áklæðningu að utan. Gluggar og hurðir skulu vera í dökkum lit . Allir gluggar verða með a.m.k. tvöföldu K-einangrunarglerfi. Öryggisgler skal vera í gólfisðum gluggum og glerjuðum úthurðum/svalahurðum. Ljómál allra hurða á útveggjum eru í samræmi við ákvæði í reglugerðar og í samræmi við notkun.

Uppfylltar verða kröfur sem gerðar eru til byggingarvöru hélendis, s.s. staðla, reglugerða og laga og ákvæða um CE-merkingu byggingarvöru og eftir atvikum vottun eða umsógn um hana.

**g. Gerð og hæð handriða**  
Á ekki við.

**h. Einangrun allra byggingahluta**  
Heildarleiðnitap byggingar verður innan marka byggingarreglugerðar. Hámarks U-gildi byggingarhluta verður í samræmi við töflu 13.01 í byggingarreglugerð og skulu reiknaðar skv. ÍST 66. Reiknað U-Gildi byggingarhluta Útveggur: 0,25 W/m 2K Gluggar: 1,50 W/m 2K Úthurðir: 2,8 W/m 2K Þak: 0,2 W/m 2K Gólf: 0,2 W/m 2K

Vegið meðaltal útveggir/glugga/hurðir 0,66 W/m 2K

Varmatap á brúttó m2 húss 1,55 W/m 2C  
Krafa/Raun≥100: 101,3%

**i. Innveggir og innihurðir**  
Innveggir eru annars vegar hefðbundin léttir gífsveggir fest upp á stálgrind, tvær 13 mm gipsplötur, spartlað, sandað og málað. Þykkt léttur veggja er frá 120 mm. Klæðningar skulu vera a.m.k. í flokki 2 skv. byggingarreglugerð. Í votrymum verða flisar á veggjum að hluta. Í kringum votrymi eru veggir úr steypueiningum, úrtök tekin fyrir vatnskassa á salernum.

**j. Loftræsing**  
Dvalarrými hússins verða náttúrlega loftræst. Vélraen loftræsing er í vot- og gluggalausum rýmum, merkt LR á grunnmynd.

**k. Lagnaleiðir**  
Inntök vatns og rafmagns verða bílagæmslu. Neysluvatnskerfi er hefðbundið. Varmaskiptir skal vera á neyðsluatnskerfi sem tekur hitann niður í 30-65 gráður á celsius. Hitaveita svæðisins verður tengd við húsið. Lagnaleiðir eru í þykktum veggjum í votrymum. Upphitun verður með gólfhitagöngum í gólfi og á baðherbergjum verða handklæðaofnar. Gólfniðurföll eru staðsett í votrymum hússins, sjá merkingar á grunnmynd. Niðurfallsrör og rennur verða innfældar í klæðningu.

**l. Brunavarnir**  
Brunamótaða burðavirkis verður a.m.k. R60. Íbúðarhúsið skiptist í tvö brunahólf, íbúð og bílagæmsla.

Skráningartafla: Fannborgartangi 22				Skráseljari: Björk Lind Snorraóttir																											
Landeignanúmer: L235884				Kennitala: 061 198-2929																											
Matahlutanúmer: 01				Útgáfa: 5.00				Dags: 27.04/2023																							
Uppskipting og lýsing								Stærðir																							
D0	D1	D2	D3	D4	D5	D5M	D6	D7	D8	D9	D10a	D10b	D11	D12	D13	D14	D15														
Lokun	Rými	Notkun	Húsi-	Eigna-	Brúttó	Métur	Stöpur	Op	Brúttó	Brúttó	Sælahæð	Sælahæð	Brúttó	Hæð	Birt flatarmál	Rakubílast	Skjala-														
		rót	flokun	hæð	flöt	flöt	flöt	flöt	flöt	flöt	á h. 1,8	max	á h. 1,8	flöt	flöt	skjalarmál	flöt														
Matahluti																		Botn													
1. Hæð																		1. Hæð													
A	0101	Íbúð	N	0101	151,6	502,958	0,0	0,0	0,0	210,9	0,0		795,7	182,1	210,9																
A	0102	Bílastúr	B	0102	59,3	184,408							795,7	182,1	210,9																
B	0103	Skýggri	U	0101	2,6								795,7	182,1	210,9																
B	0104	Skýggri	U	0101	1,2								795,7	182,1	210,9																
B	0105	Skýggri	U	0101	3,9								795,7	182,1	210,9																
B	0106	Skýggri	U	0101	16,5								795,7	182,1	210,9																
B	0107	Skýggri	U	0101	8,5								795,7	182,1	210,9																

**Skráningartafla**

Reykskynjar verða í öllum svefnrymum og í alrymi, sömuleiðis slökkvitæki a.m.k. eitt í anddyri. Flóttaleiðir eru ávallt í tvær áttir úr öllum rýmum, börgunarop eru 600 x 1200mm.

Klæðningar verða skv. staðalröðinni ÍST EN 13501. Utan og innanhús- klæðningar verður í flokki 1. Þakklæðning verður a.m.k. í flokki T.

Gólfuppbýgging. Steyptar gólfplötur, gólfefni flisar og timburgólf. Gólfefni skulu hafa mjög takmörkuð áhrif á brunahættu og skulu vera í flokki Cf-l-s1 skv. reglugerð um byggingar í flokki notkunarflokki 3. Kamína verður í alrymi, frágangur skal vera í samræmi við kröfur framleiðanda og ákvæði 9.6.5 gr. byggingarreglugerðar. Gæta skal að efnisvali og frágangi reykháfs frá kamínu og skal hann vera í samræmi við 9.6.6.gr. byggingarreglugerðar.

**m. Hljóðvist**  
Hljóðvist. Krafa er gerð um 55 dB hljóðkröfur frá og utan íbúðarhúss. Er því náð með uppbyggingu útveggja og 145 mm steinullareinangrun. Innandyra verða ráðstafanir gerðar til að halda hljóðeinangrunargildi fyrir lofthjóð R'w um 55 dB með t.d gólfnum (timbri) og hljóðdempanni efnum í loftum svo sem dúk eða hljóðaplötum. Niðurlengd loft og upphengikerfi skulu vera úr efnum sem uppfylla kröfu um B-s1,d0, skv. gildandi kröfum til efnisnotkunar í íbúðarhúsum.

**n. Öryggisbúnaður**  
Heitur pottur verður staðsettur á lóð við vestrhlið hússins. Potturinn mun hafa læsanlegt öryggislok að viðurkennandi gerð. Hæð á pottum skal vera a.m.k. 0.4 m hæð yfir göngusvæði.

**o. Tæknibúnaður**  
Á ekki við

**p. Algild hönnun**  
Mannvirkið eru ekki hannað út frá forsendum um algilda hönnun.

**q - r. Frágangur lóðar og sorp**  
Fjöldi bílastæða verða 2 talsins á lóð, gert er ráð fyrir rafhleðslustöð við bílastæði á lóð. Góð gönguleið er tryggð frá gangstétt að aðalinnangi. Skyggri er yfir aðalinnangang. Yfir hluta af sólpalli sunnan megin við húsið er létt skyggri. Fyrirhugað er útsvæði fyrir grill og heitan pott á palli. Hæðarlega lóðar verður aðlöguð að landi umhverfis.

Til hlíðar við bílaþan verður sorpgeymslan byggð úr timbri. Sorp er norðan megin við húsið. Frí hæð sorpgeymslu er minnst 1,4m. Fjöldi sorptunnu og flokkun skal vera samkvæmt kröfum frá bæjarfélagi.

Við hönnun lýsingar verður tekið tillit til gluggasetningar og notkunar rýmis. Góð lýsing verður við inngang og í skyggnum. Annars er horft til þess að vera ekki með óþarfa ljósmengun frá byggingu og lóð.

Allur frágangur á lóðarmörkum skal vera í samráði við lóðahafa aðliggjandi lóða.

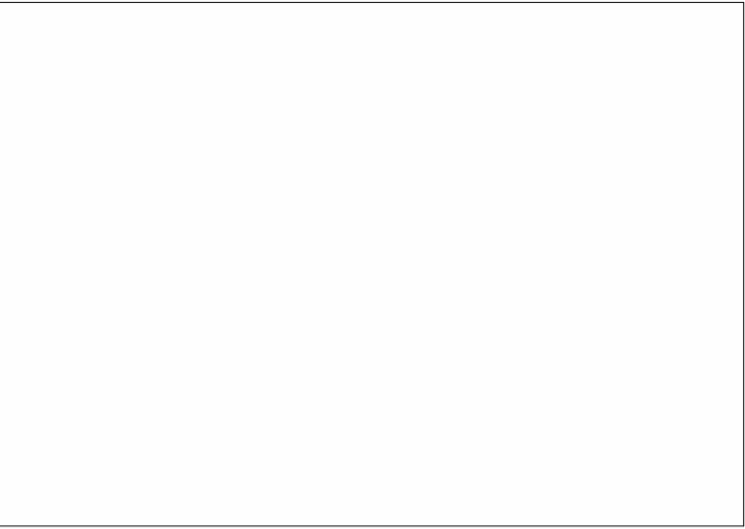

Endurskoðun:			
A: Uppfærð byggingarlýsing	dags.	Teiknað	Yfirfarið
B:	04.07.2023	BLS	HP/JGM
C:			
Verk:	<b>Fannborgartangi 22</b>		
Efni:	<b>Afstöðumynd</b>		
mælikvarði	1 : 500	frumstærð blaðs:	A2
teiknað:	BLS	verknr:	<b>2311</b>
yfirfarið	HP/JGM	dagsetn. útgáfu:	27.06.2023

**HUGRÚN ÞORSTEINSDÓTTIR**  
Arkitekt FAÍ · kt. 110972-3429  
sími 862 6099  
hugrun@m11.is

**JÓN GRÉTAR MAGNÚSSON**  
Byggingafræðingur · kt. 010573-4679  
sími 866 6099  
jon@m11.is

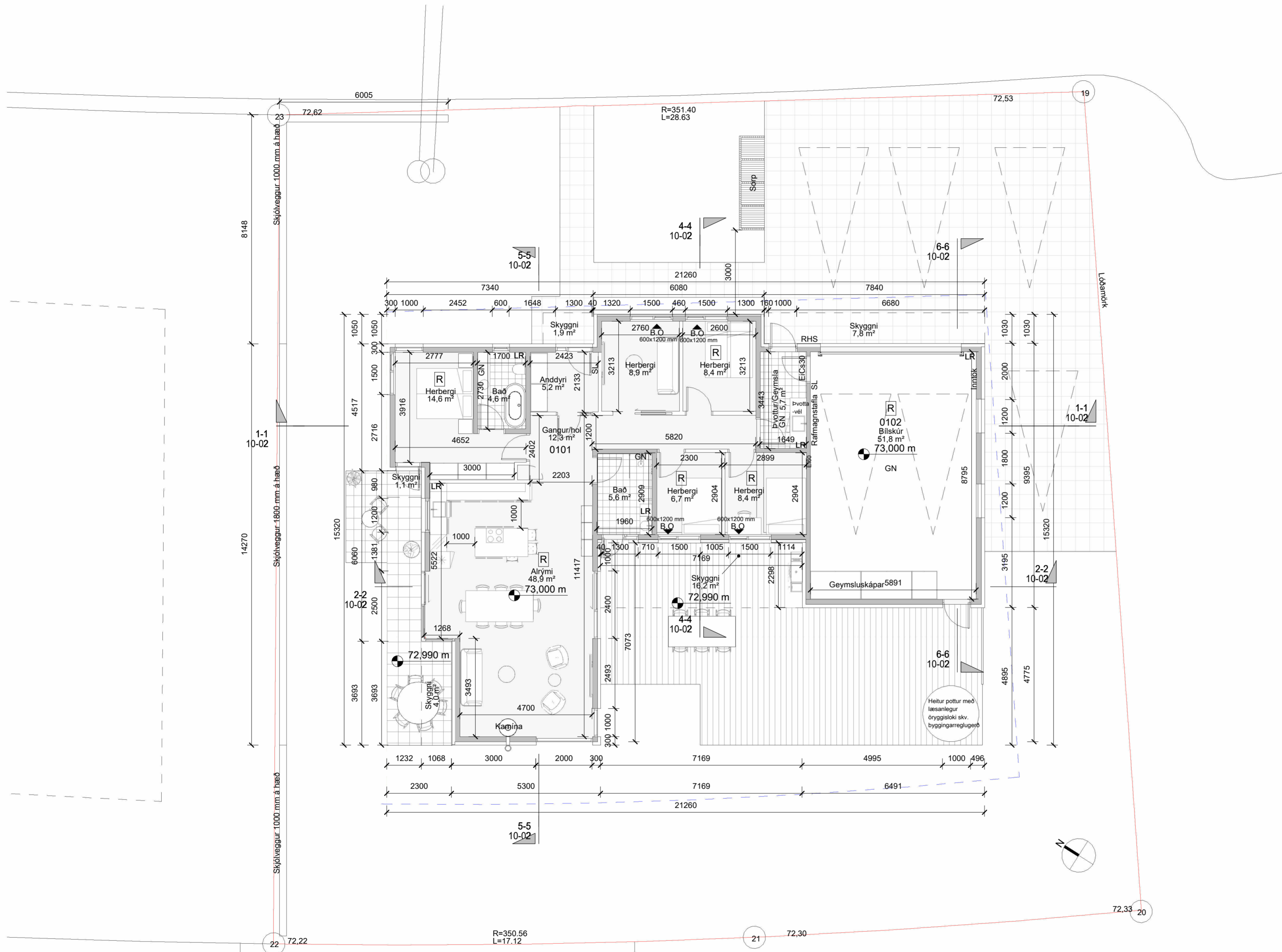

**Grunnmynd 1.hæð**  
mkv: 1 : 100

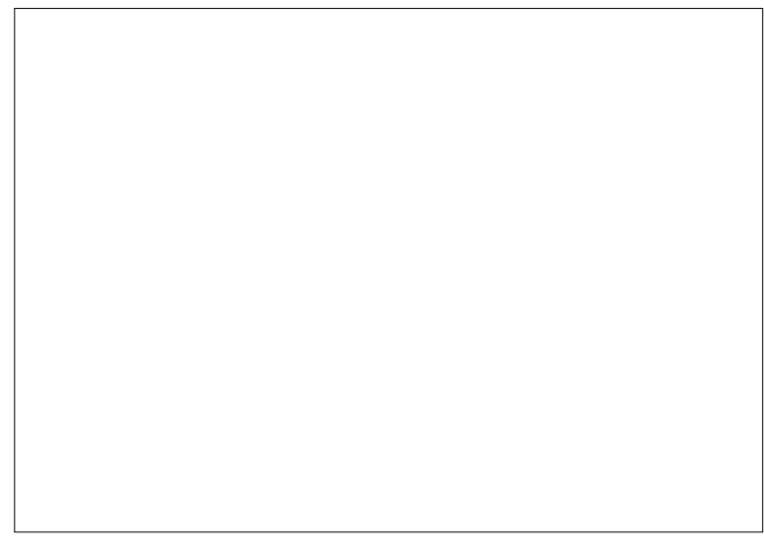

- GN Gólfniðurfall
- LR Loftræsting
- R Reykskynjar
- B.O. Björgunarop  
Breidd x hæð mm
- SL Handsiökkvitæki
- RHS Rafhleðslustöð

Endurskoðun:	dags.	Teiknað	Yfirfarið
A: Færa sorp lengra frá húsi	04.07.2023	BLS	HP/JGM
B:			
C:			
Verk:	<b>Fannborgartangi 22</b>		
Efni:	<b>Grunnmynd</b>		
mælikvarði	1:100	frumstærð blaðs:	A2
teiknað:	BLS	verknr:	<b>2311</b>
yfirfarið	HP/JGM	dagsetn. útgáfu:	26.06.2023

**HUGRÚN ÞORSTEINSDÓTTIR**  
 Arkitekt FAÍ · kt. 110972-3429  
 sími 862 6099  
 hugrun@m11.is

**JÓN GRÉTAR MAGNÚSSON**  
 Byggingafræðingur · kt. 010573-4679  
 sími 866 6099  
 jon@m11.is





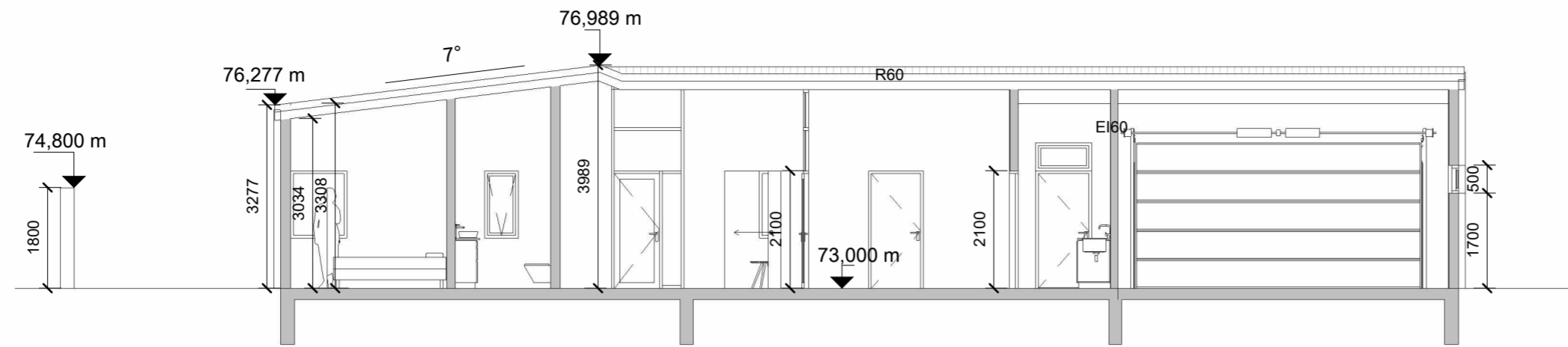

**Snið 1-1**  
mkv: 1 : 100

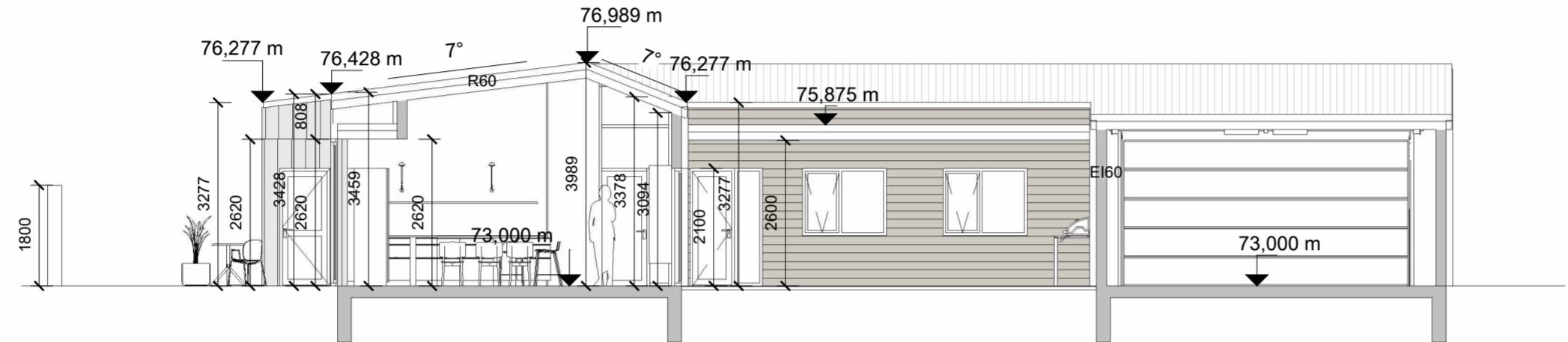

**Snið 2-2**  
mkv: 1 : 100

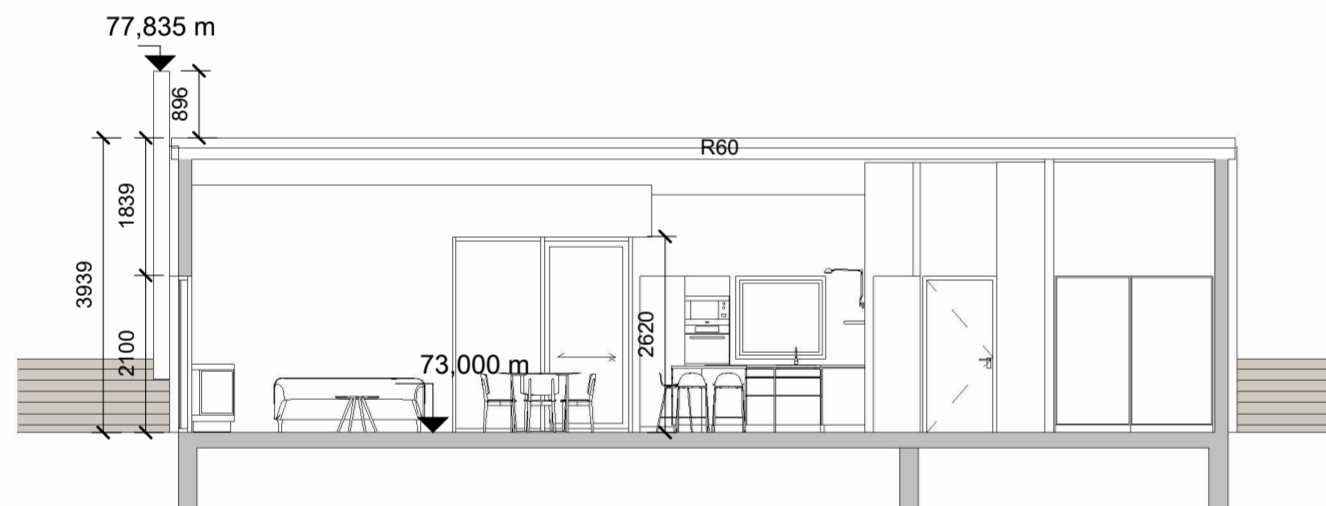

**Snið 5-5**  
mkv: 1 : 100

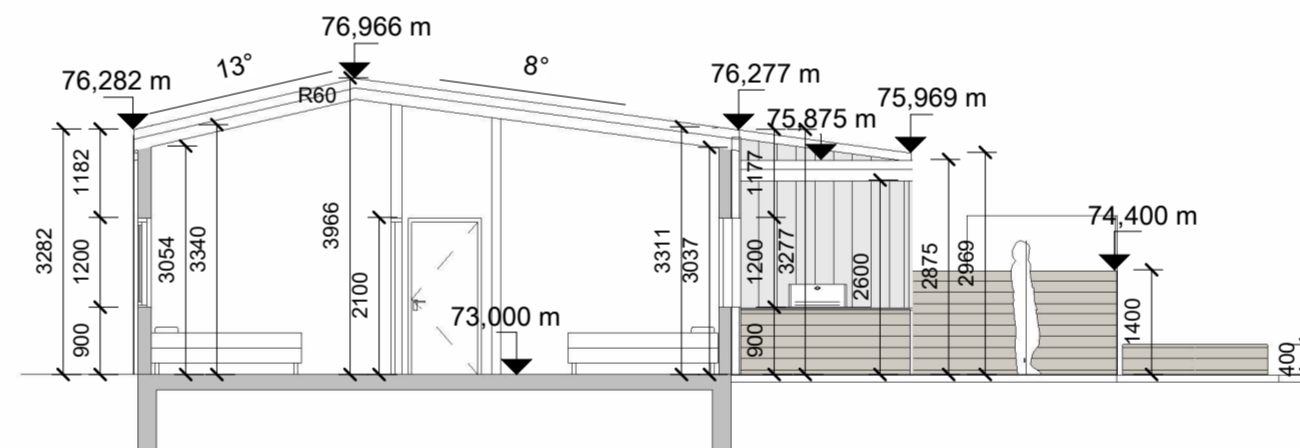

**Snið 4-4**  
mkv: 1 : 100

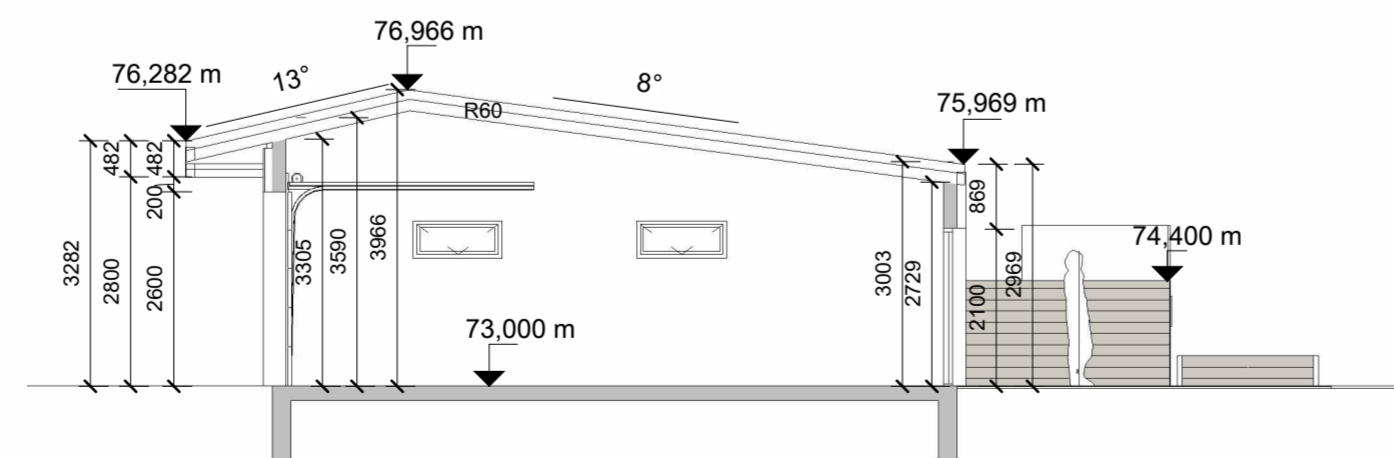

**Snið 6-6**  
mkv: 1 : 100

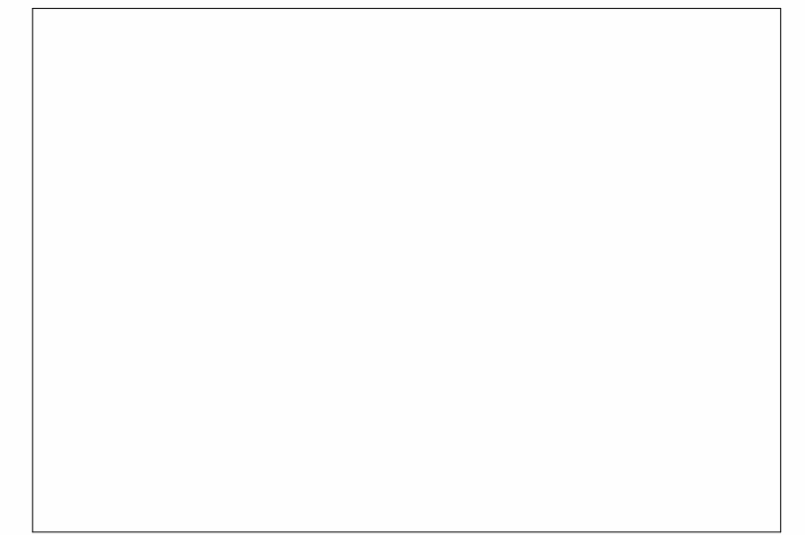

Endurskoðun:	Yfirfarið		
A:	HP/JGM		
B:			
C:			
Verk:	<b>Fannborgartangi 22</b>		
Efni:	<b>Snið</b>		
mælikvarði	1 : 100	frumstærð blaðs:	A2
teiknað:	BLS	verknr:	<b>2311</b>
yfirfarið	HP/JGM	dagsetn. útgáfu:	26.06.2023



**HUGRÚN ÞORSTEINSDÓTTIR**  
Arkitekt FAÍ · kt. 110972-3429  
sími 862 6099  
hugrun@m11.is

**JÓN GRÉTAR MAGNÚSSON**  
Byggingafræðingur · kt. 010573-4679  
sími 866 6099  
jon@m11.is



Útlit - Norður  
mkv: 1 : 100



Útlit - Suður  
mkv: 1 : 100

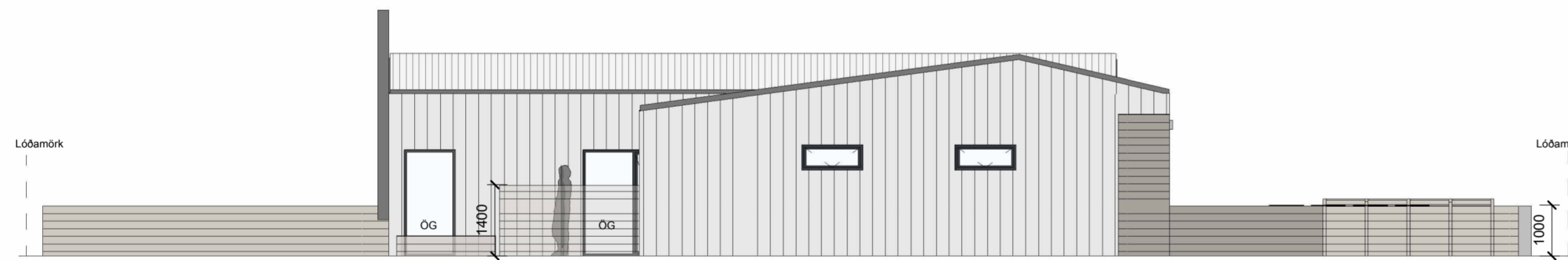

Útlit - Austur  
mkv: 1 : 100

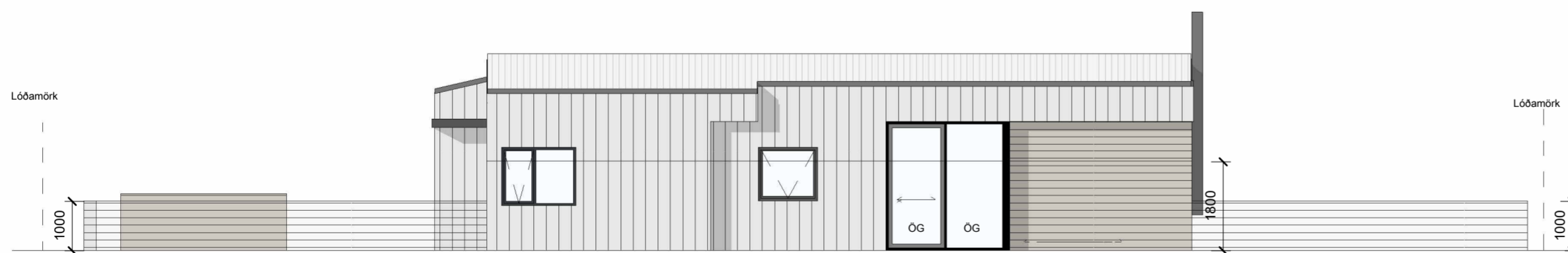

Útlit - Vestur  
mkv: 1 : 100

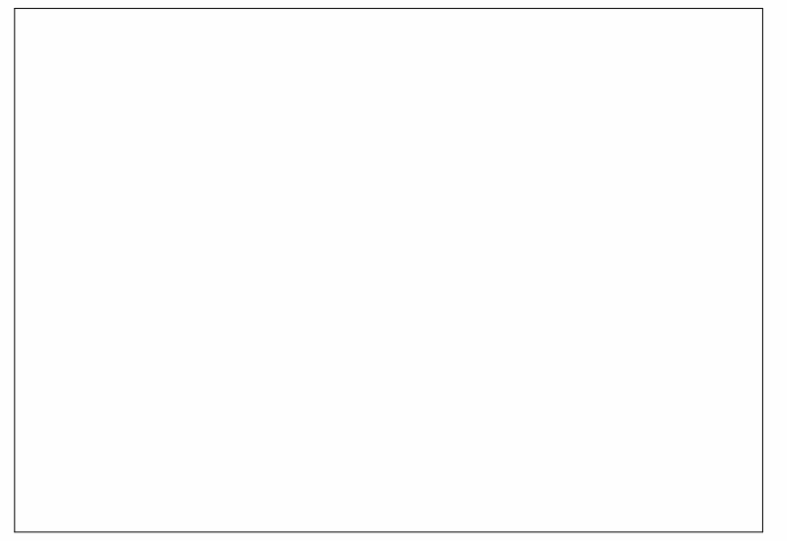

ÖG Öryggisgler  
B.O. Björgunarop

Endurskoðun:	dags.	Teiknað	Yfirfarið
A: Færa sorp lengra frá húsi	04.07.2023	BLS	HP/JGM
B:			
C:			
Verk:	<b>Fannborgartangi 22</b>		
Efni:	<b>Útlit</b>		
mælikvarði	1 : 100	frumstærð blaðs:	A2
teiknað:	BLS	verknr:	<b>2311</b>
yfirfarið	HP/JGM	dagsetn. útgáfu:	27.06.2023



**HUGRÚN ÞORSTEINSDÓTTIR**  
Arkitekt FAJ · kt. 110972-3429  
sími 862 6099  
hugrun@m11.is

**JÓN GRÉTAR MAGNÚSSON**  
Byggingafræðingur · kt. 010573-4679  
sími 866 6099  
jon@m11.is