

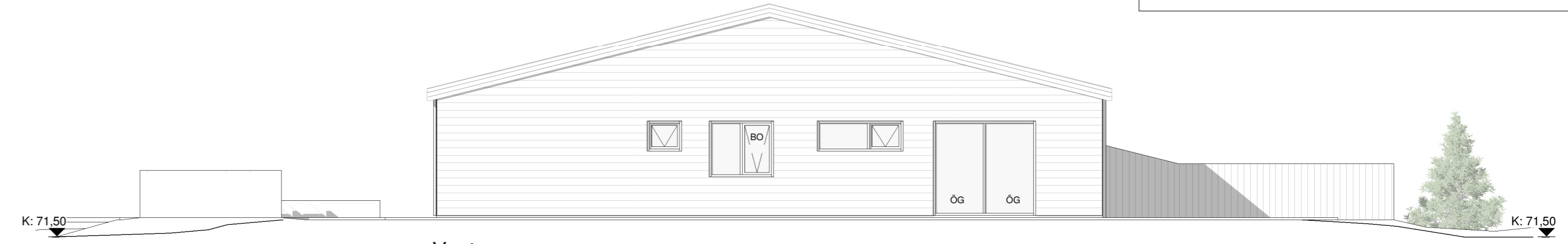

Norður
1 : 100

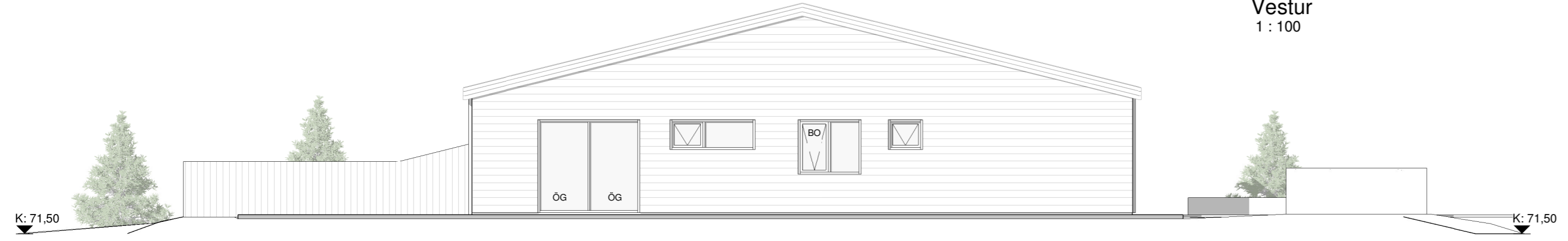

Vestur
1 : 100



Austur
1 : 100



Suður
1 : 100

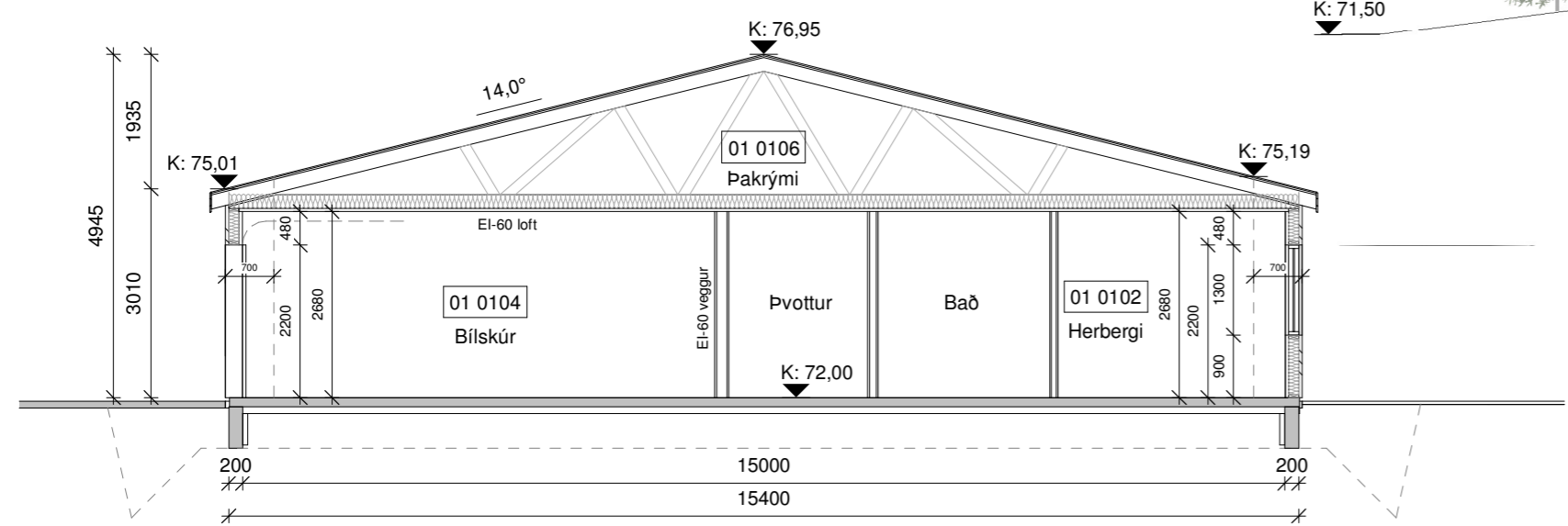

Snið A-A
1 : 100



Skýringar:
3D teikningar eru aðeins til viðmiðunar og ekki ráðandi við loka frágang eða litaval.

Öll mál eru í millimetrum, nema annað sé tekið fram.

Nr.	Breyting	Dagsetning	Yfirfarið

VERKHEITI: Fannborgartangi 2-4 845 Flúðir	TEIKNINÚMÉR: 100
VERKHLUTI: Aðaluppdrættir Útlit/Snið	ÚTGÁFA: A1
Teiknað: Ólafur Tage Bjarnason	Bláðstærð: A2
Hönnuður: Bent Larsen Fróðason kt.141177-3469	Samþykkt: <i>Bent Larsen</i>
Hönnunarstjóri: Bent Larsen Fróðason kt.141177-3469	Samþykkt: <i>Bent Larsen</i>
	Dagsetning: 05.12.23
	Frumútgáfa: 05.12.23
	VERKNR: 23-047
	MKV: 1:100

LARSEN
HÖNNUN OG RÁÐGJÖF

Bent Larsen Fróðason
Byggingafræðingur B.Sc
Sími 844-7699
tölvupóstur: bent@larsenhr.is

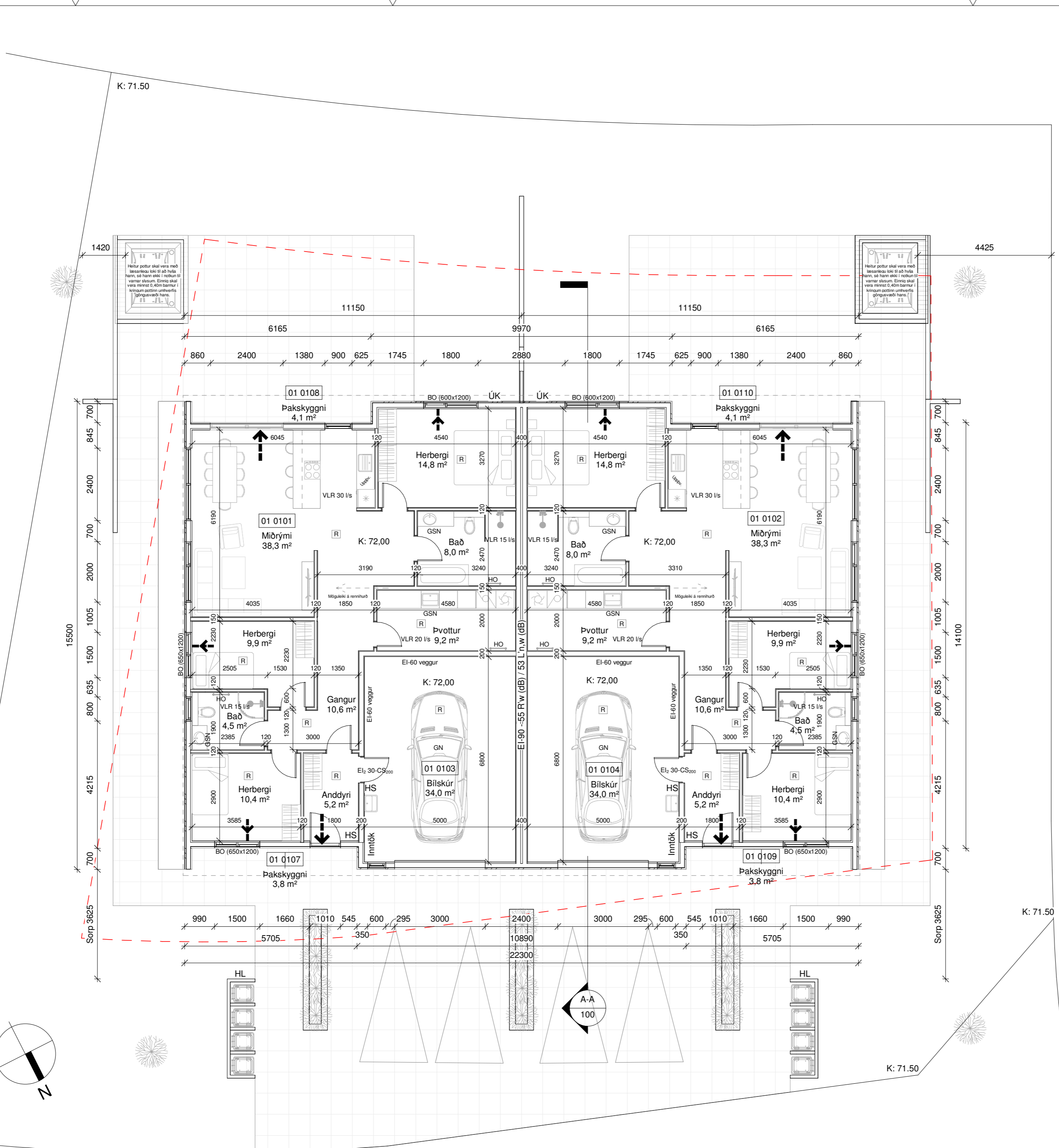

Fannborgartangi 2-4	M²(brúttó)	M³(brúttó)
0101	126,2 m²	379,9 m³
0102	126,2 m²	379,9 m³
0103	38,3 m²	34,0 m³
0104	38,3 m²	34,0 m³
0105	164,5 m²	166,5 m³
0106	164,5 m²	166,5 m³
0107	3,8 m²	-
0108	4,1 m²	-
0109	3,8 m²	-
0110	4,1 m²	-
Botnplata	329,0 m²	65,8 m³
Heildar stærð: (sjá skráningartöflu)	329,0 m²	1.389,2 m³
Flatarmál lóðar samtals	1.135,4 m²	-
Nýtingahlutfall	0,32	-
Bílastæði	4	-

- Skýringar.**
- ➔ Útgangur
 - ➔ Rýmingarleið
 - R Reykskynjari
 - LR Loftræsting
 - VLR Véiræn loftræsting
 - HS Handslökkvitæki
 - GN Niðurfall
 - GSN Gegnumstreymisniðurfall
 - BO Björgunarpop
 - HO Handklæðaðofn
 - HL Hleðslustöð rafbíla
 - K: 00,00 Kóti
 - Inntök/tæknir. Inntök fyrir hitaveitu, vatnsveitu, rafmagn og síma
 - ÖG Öryggisgler
 - ÚN Útiniðurfall
 - ÚK Útikrani
 - R Rotþró/hreinsivirki
 - FS Fellistigi
 - REI / EI Brunamótaða veggja / hurða
 - - - Byggingareitur
 - Bindandi byggingarlína
 - Lóðarmörk

Tákn eiga ekki endilega við þessa teikningu

Öll mál eru í millimetrum, nema annað sé tekið fram.

Nr.	Breyting	Dagsetning	Yfirfarið

VERKHEITI: Fannborgartangi 2-4 845 Flúðir	TEIKNINÚMÉR: 101
VERKHLUTI: Aðaluppdrættir Grunnmynd	ÚTGÁFA: A1
Teiknað: Ólafur Tage Bjarnason	Bláðstærð: A2
Hönnuður: Bent Larsen Fróðason kt.141177-3469 Sambýkkt: Bent Larsen	Dagsetning: 18.01.24
Hönnunarstjóri: Bent Larsen Fróðason kt.141177-3469 Sambýkkt: Bent Larsen	Frumútgáfa: 18.01.24
LARSEN HÖNNUN OG RÁÐGJÖF	VERKNR: 23-047 MKV: 1:100

Grunnmynd
1 : 100

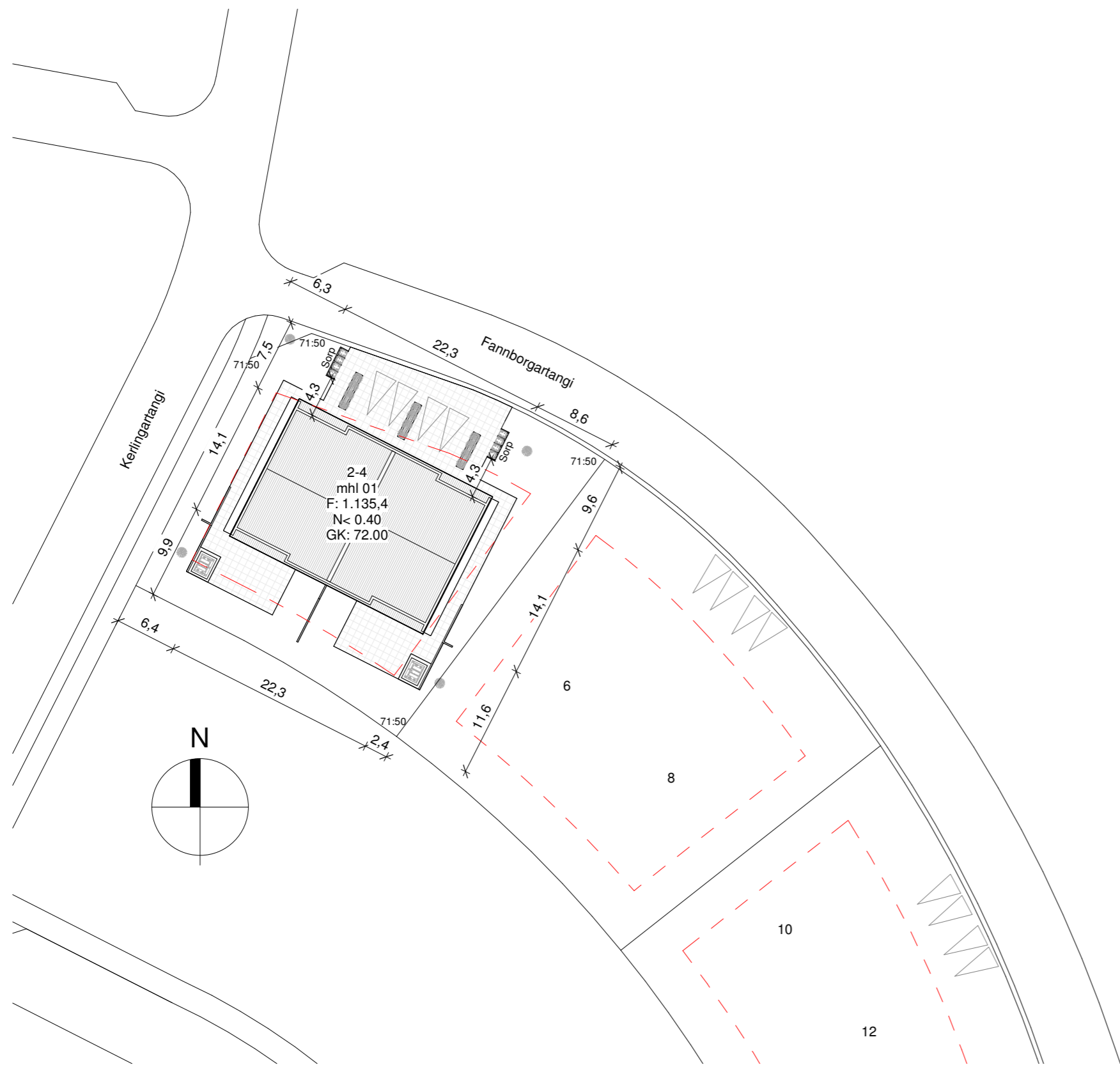

Afstöðumynd - Mál í metrum
1 : 500

Byggingarlýsing:

Um er að ræða parhús lóðinni Fannborgartangi 2-4, 845 Flúðum. Stærð lóðar er 1.135,4 m², nýtingarhlutfallið er 0,32. Lnr. L236078.

Almenn efni og gerð:

Sökkjar eru staðsteyptir og einangraðir að innan með 75 mm plasteinangrun. Gólfplata er staðsteypt, einangruð með 100 mm plasteinangrun og með ísteyptum gólfhita.

Útveggir eru úr timbri. Utan á timburgrind kemur 9 mm krossviður. Utan á útveggjagrind kemur loftræst liggjandi bærklæðning í bland við loftræsta standandi timburklæðningu. Einangrun útveggja er 145 mm steinull. Að innan kemur rakavarnalag, raflagnagrind og klæðning í flokki 2 í íbúð og flokki 1 í bílskúr. Loftræst bil undir klæðningu skal að lágmarki vera 20mm til að tryggja næga loftun og hindra rakasófnun. Setja skal músanet að neðan allan úthringinn.

Þak er niðurtekið kraftsperruþak með 14° bakhalli. Ofan á sperrur kemur borðaklæðning, þakpappi og bærklæðning. Þak er einangrað með 200mm þakull. Undir sperrur kemur rakavarnalag, raflagnagrind og loftaklæðning í lágmarki flokki 2 í íbúð og flokki 1 í bílskúr.

Gluggar og hurðir eru úr ál/timbr ljósir að lit, gler í gluggum er tvöfalt K-einangrunargler. Tvöfalt samlitið öryggisgler er í gólfstöðum gluggum/hurðum, sem og öllum gluggum/hurðum sem eru allt að 600mm frá góli.

Allar útihurðir (hurðarlekar) eru að lágmarki 900 mm að breidd. Allar innihurðir (hurðarlekar) eru að lágmarki 800 mm að breidd.

Léttr innveggir eru byggðir úr blökkstöðum, einangraðir með 50mm steinullareinangrun og síðan klæddir með 2x13mm gipsi beggja vegna. Allir innveggir skulu standast hljóðkröfur að lágmarki í flokk C samkvæmt ÍST 45:2016.

Brunamál:

Húsið er í notkunarflokki 3.

Í húsinu skulu vera handslökkvitæki af viðurkenndri gerð í íbúð og bílskúr. Við val og staðsetningu á handslökkvitækjum má leita ráðgjafar hjá slökkviðlisstjóra og hafa ber hiðsjón af leiðbeiningum og reglum Mannvirkjastofnunar. Handslökkvitæki skulu vera í samræmi við ÍST-EN3.

Reykskynjarar skulu vera minnst 1 stk fyrir 80m² skv. reglugerð. Hönnun gerir ráð fyrir fjölda reykskynjara samkvæmt grunnmynd.

Biörgunarop eru úr hverju svefnherbergi.

Flóttaleiðir úr húsinu má sjá á grunnmynd.

Brunaveggur er EI-90 á milli húsa/íbúða og EI-60 milli bílskúrs og íbúðar með EI₂ 30-CS₂₀₀ hurð.

Lagnir:

Frárennisslagnir eru lagðar í jörðu og undir botnplötu og tengjast fráveitukerfi bæjarins.

Neysluvatnslagnir eru lagðar undir plötu, í plötu og í vegg (rör í rör).

Gólfhiti er lagður í plötu.

Gólfniðurföll verða í öllum votrymum, sjá grunnmynd.

Raflagnir verða lagðar í loft og vegg.

Gera skal ráð fyrir tengibúnaði fyrir hleðslu rafbila skv. gr.6.7.1 í byggingareglugerð með áorðnum breytingum.

Öll rými eru ýmist loftræst um opnanleg fög, hurðir eða með vélrænni víftu, sjá nánar á grunnmynd.

Viðmiðunarkröfur skv. byggingareglugerð 112/2012, grein 10.2.5

Útsog úr eldhúsi íbúðar: 30l/s.

Útsog úr badherbergi íbúðar: 15 l/s.

Útsog úr minni snyrtingu: 10 l/s.

Útsog úr þvottaherbergi íbúðar: 20 l/s.

Lóð og umhverfi:

Frágangur lóðar skal gerður í samráði við lóðarhafa aðliggjandi lóða.

2 bílastæði eru á bilaplani fyrir hvora íbúð.

4 sortunnur fyrir hvora íbúð í skjýli eða fjöldi í samræmi við reglur sveitarfélagsins.

Heitur pottur skal vera með læsanlegu loki til að hylja hann, sé hann ekki í notkun til varnar slysum. Einnig skal vera minnst 0,40m barmur í kringum pottinn umhverfis göngusvæði hans.

Lýsing utan við hús skal skerma svo hún valdi hvorki óþarfa ljósmengun, óþægindum fyrir nágranna né truflun umferð utan lóðar.

Annað:

Upplýttir eru kröfur varðandi kólnunartölur og einangrun einstakra byggingarhluta U-gildi:

Byggingarhlutar	ÚTREIKN TÖLUR W/m ² K	KRÖFUR
Útveggir	0,27 (150 mm steinull)	0,40
Þak	0,20 (200 mm þakull)	0,20
Gólf	0,25 (100 mm plasteinangrun)	0,30
Gluggar (k-gler)	2,00 (Tvöfalt k-gler)	2,00
Hurðir	1,7	3,00

Skráningartala: Fannborgartangi 2-4					Skráningjafi: Ólafur Tage Bjarnason												
Landelgnummer: L236078					Kennitala: 150482-3489												
Matslutunúmer: 01					Útgáfa: 5.03												
Dagsetning og lýsing					Dagsetning: 08/12/2023												
DO	D1	D2	D3	D4	D5	D6	D7	D8	D9	D10a	D10b	D11	D12	D13	D14	D15	
Lokun	Rými hæð-ro	Nokun hæð	Nokun-hokun	Eignar-hæð	Brúttófl. m ²	Miðfl. m ²	Stígar m ²	Op m ²	Brúttófl. m ²	Salesthæð min	Salesthæð max	Brúttó fl. m ²	Nettófl. m ²	Ber. fl. m ²	Flakmala skiptisnummál m ²	Skiptisnummál m ²	
Matslutunúmer					658,0	0,0	0,0	0,0	329,0	305,0		1.399,2	253,2	329,0		762,132	
Botn					658,0	0,0	0,0	0,0	329,0	305,0		1.323,4	253,2	329,0		762,132	
A	0101	1. hæð íbúð	N	0101	126,2	126,2			3,01	3,01	3,01	379,9	92,6	126,2	3,01	278,726	
A	0102	íbúð	N	0102	126,2	126,2			3,01	3,01	3,01	379,9	92,6	126,2	3,01	278,726	
A	0103	Bílskúr	B	0103	38,3	38,3			3,01	3,01	115,3	34,0	38,3	3,01	102,340		
A	0104	Bílskúr	B	0104	38,3	38,3			3,01	3,01	115,3	34,0	38,3	3,01	102,340		
A	0105	Þakrymi	V	0101	164,5				152,5	0,00	1,94	166,5					
A	0106	Þakrymi	V	0102	164,5				152,5	0,00	1,94	166,5					
B	0107	Þakrymi	V	0101	3,8												
B	0108	Þakrymi	V	0101	4,1												
B	0109	Þakrymi	V	0102	3,8												
B	0110	Þakrymi	V	0102	4,1												
Afhugasemdir																	
					Skiptisnummál												
					Eignar-hæð	Nokun-hæð	Ber. fl. m ²	Sérveig m ²	Sérveig og sérveig m ²								
					0101	íbúð	126,2	278,726	278,726								
					0102	íbúð	126,2	278,726	278,726								
					0103	Bílskúr	38,3	102,340	102,340								
					0104	Bílskúr	38,3	102,340	102,340								
					Alls	329,0	762,132	762,132									
					Botnplata												
					Lóð m ²	Botnplata m ²	Botnplata m ²	Uvaggi m ²	Glugg- og dýrur m ²	Þak m ²	Per af: Húsgluggar og þak m ²	Eldi hæðarkóði	Ummál otanþéttar				
					Matslutunúmer	1135,4	65,8	329,0	259,4	90,8	339,6		4,9	75,6			
					Yfirfl. m ²												
					D1	D2	D3	D4	D5	D6	D7	D8	D9	D10	D11	D12	D13
					A rými												
					Stígar A lokun												
					B rými												
					C rými												
					Fylgrymi (F)												
					Algangarymi (V)												
					Botnplata												
					Serthæð	673,8	0,0	0,0	673,8	305,0	1.399,2	253,2	329,0				
					Platanúmer nýtingarhlutfalls er A rými + B rými, undanskildur er brúttóflatanúmer rýma með salesthæð lægri en 1,8 m, samkvæmt skiptisreglugerð 2013 (breyting var gerð 2016). Nokun rýma hefur ekki áhrif á útreikning nýtingarhlutfalls.												
					Platanúmer til útreiknings nýtingarhlutfalls	368,8			1.135,4								

Öll mál eru í millimetrum, nema annað sé tekið fram.

Nr.	Breyting	Dagsetning	Yfirfarið

VERKHEITI: Fannborgartangi 2-4 845 Flúðir	TEKNIUNÚMÉR: 102
VERKHLUTI: Aðaluppdrættir Afstöðumynd og byggingarlýsing	ÚTGÁFA: A1
Teiknað: Ólafur Tage Bjarnason	Bláðstærð: A2
Hönnuður: Bent Larsen Fróðason kt.141177-3469	Samþykkt: Bent Larsen
Hönnunartíðni: Bent Larsen Fróðason kt.141177-3469	Samþykkt: Bent Larsen
LARSEN HÖNNUN OG RÁÐGJÖF	Bent Larsen Fróðason Byggingarfræðingur B.Sc Sími 844-7699 tölvupóstur: bent@larsenhr.is
VERKNR: 23-047	MKV: 1:500

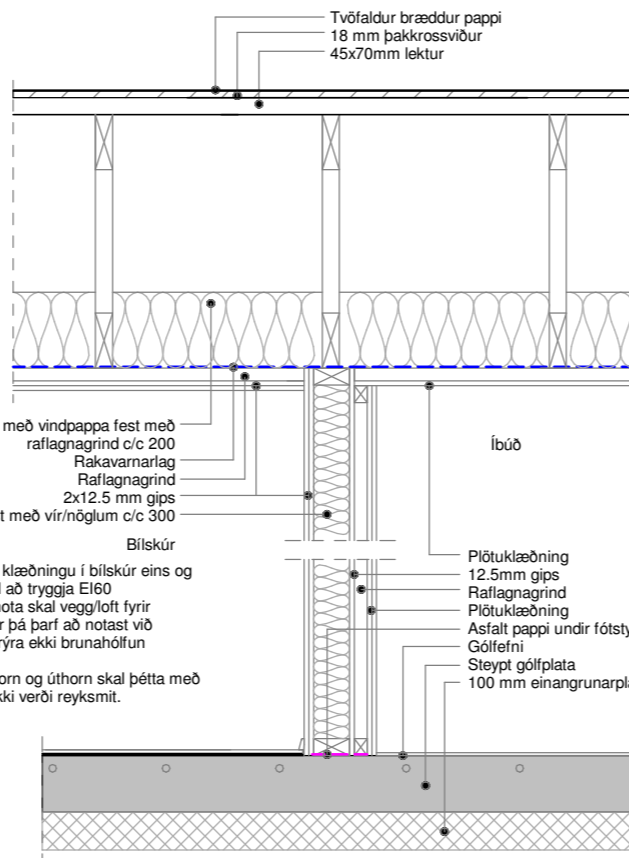

Óheimilt er að gata klæðningu í blískúr eins og með lagnaleðum til að tryggja EI60 brunabátteika. Ef nota skal veggloft fyrir innbyggjar raflagnir þá þarf að notast við eldvarnadsör sem rýra ekki brunahöfuna.

Öll samskeyti, innhorn og úthorn skal þétta með eldþolnu kitti svo ekki verði reyksmit.

Lóðrétt deili í EI60 vegg
1:20

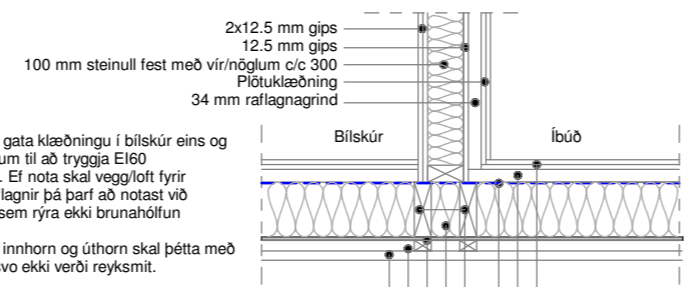

Óheimilt er að gata klæðningu í blískúr eins og með lagnaleðum til að tryggja EI60 brunabátteika. Ef nota skal veggloft fyrir innbyggjar raflagnir þá þarf að notast við eldvarnadsör sem rýra ekki brunahöfuna.

Öll samskeyti, innhorn og úthorn skal þétta með eldþolnu kitti svo ekki verði reyksmit.

Lárétt deili í EI60 vegg
1:20

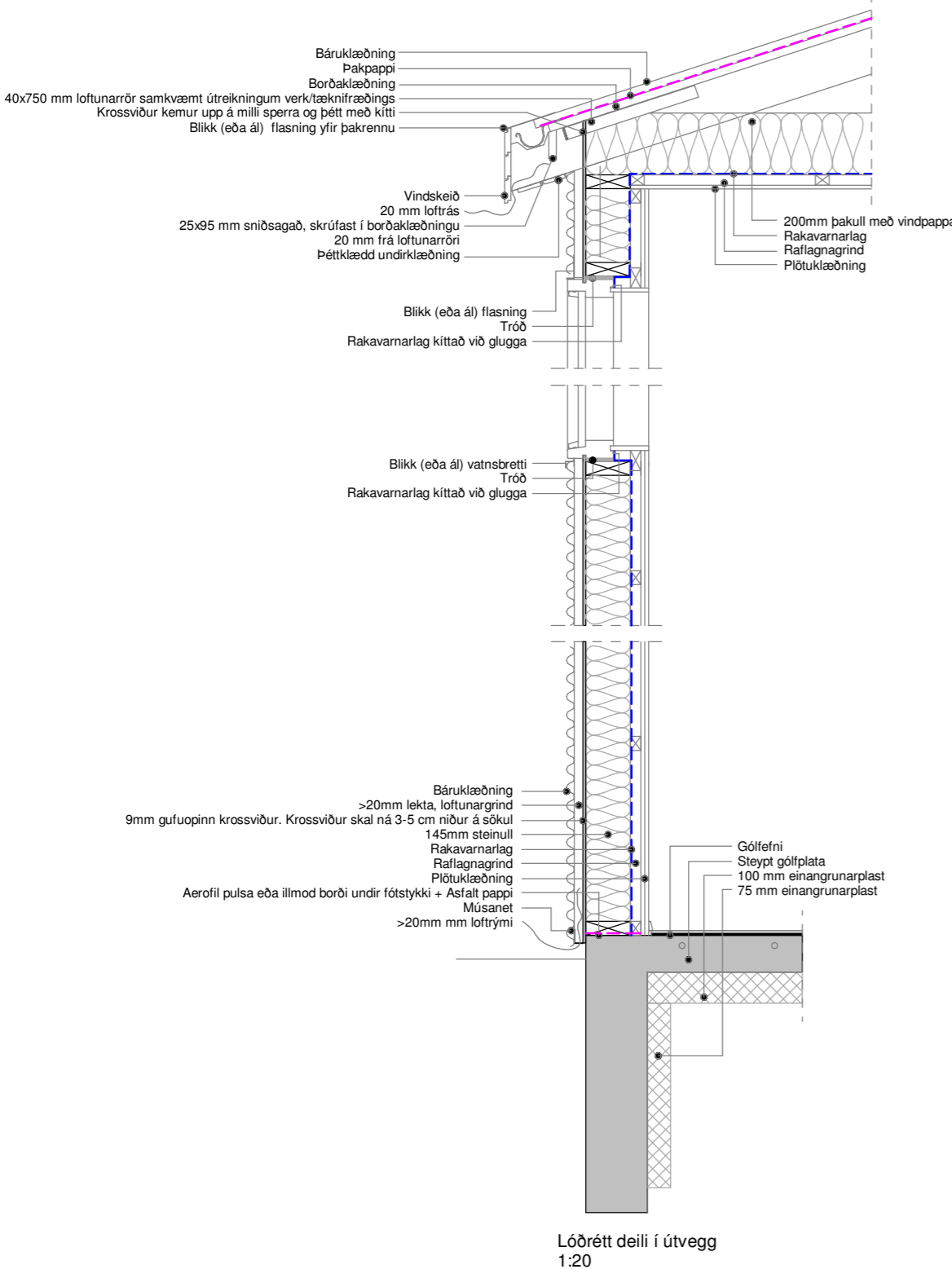

Lóðrétt deili í útveg
1:20

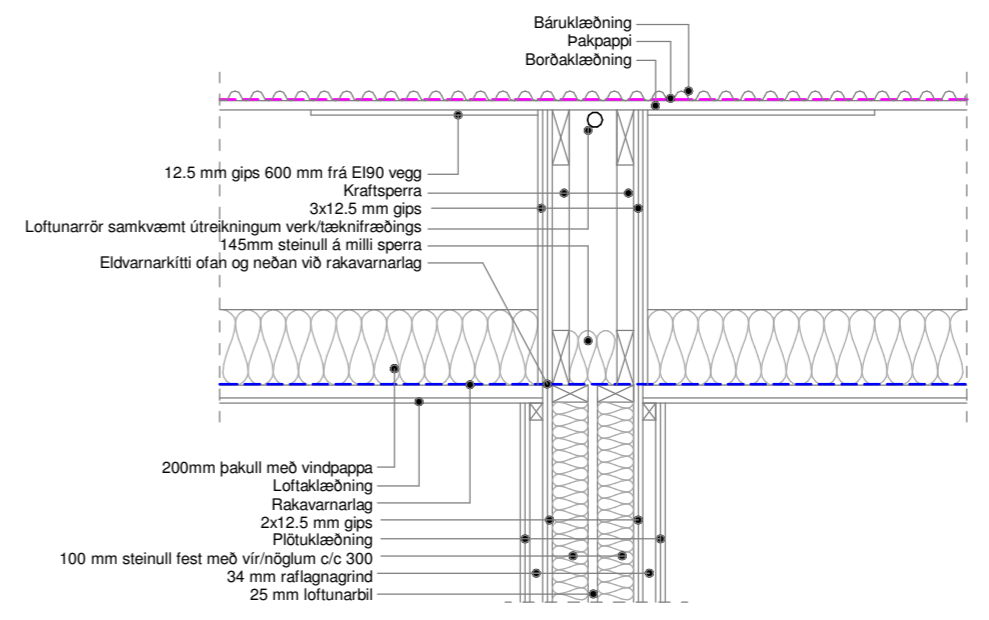

Samskeyti, innhorn og úthorn skal þétta með eldþolnu kitti svo ekki verði reyksmit.

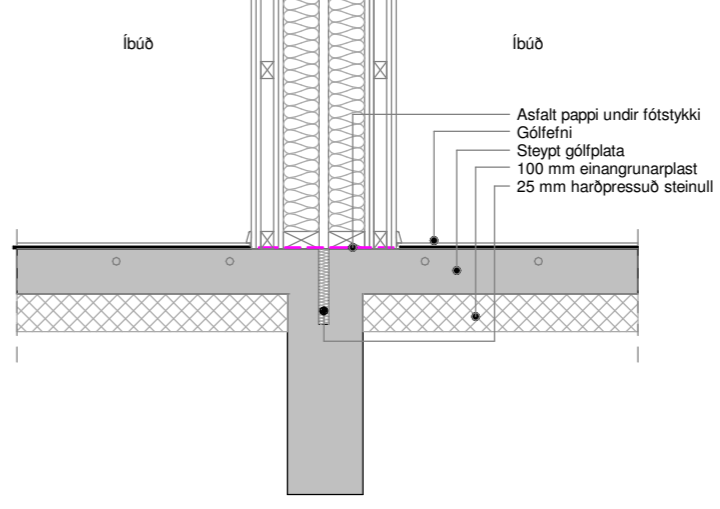

Lóðrétt deili í EI90
1:20

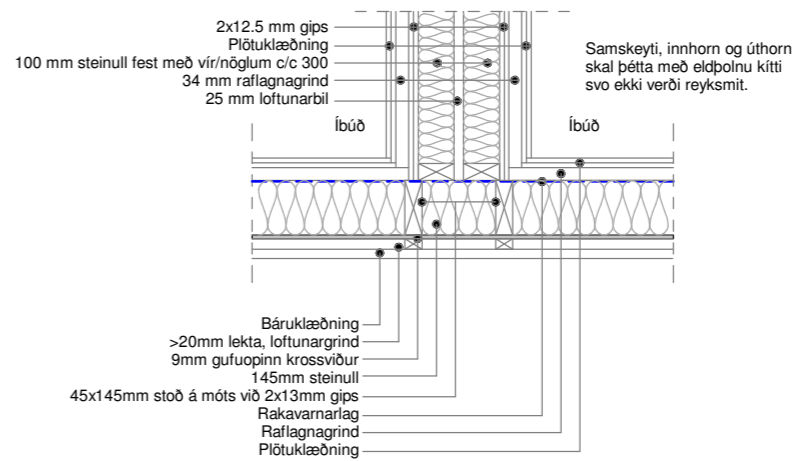

Lárétt deili í EI90 vegg að útveg
1:20

Öll mál eru í millimetrum, nema annað sé tekið fram.

Nr.	Breyting	Dagsetning	Yfirfarið

VERKHEITI: Fannborgartangi 2-4 845 Flúðir	TEIKNINÚMÉR: 103
VERKHLUTI: Aðaluppdrættir Deili	ÚTGÁFA: A1
Teiknað: Ólafur Tage Bjarnason	Bláðstærð: A2
Hönnuður: Bent Larsen Fróðason kt.141177-3469	Samþykkt: <i>Bent Larsen</i>
Hönnunarstjóri: Bent Larsen Fróðason kt.141177-3469	Samþykkt: <i>Bent Larsen</i>
Dagsetning: 05.12.23	Dagsetning: 05.12.23
Frumútgáfa: 05.12.23	VERKNR: 23-047
LARSEN HÖNNUN OG RÁÐGJÖF	Bent Larsen Fróðason Byggingafræðingur B.Sc Sími 844-7699 tölvupóstur: bent@larsenhr.is
MKV: 1:20	

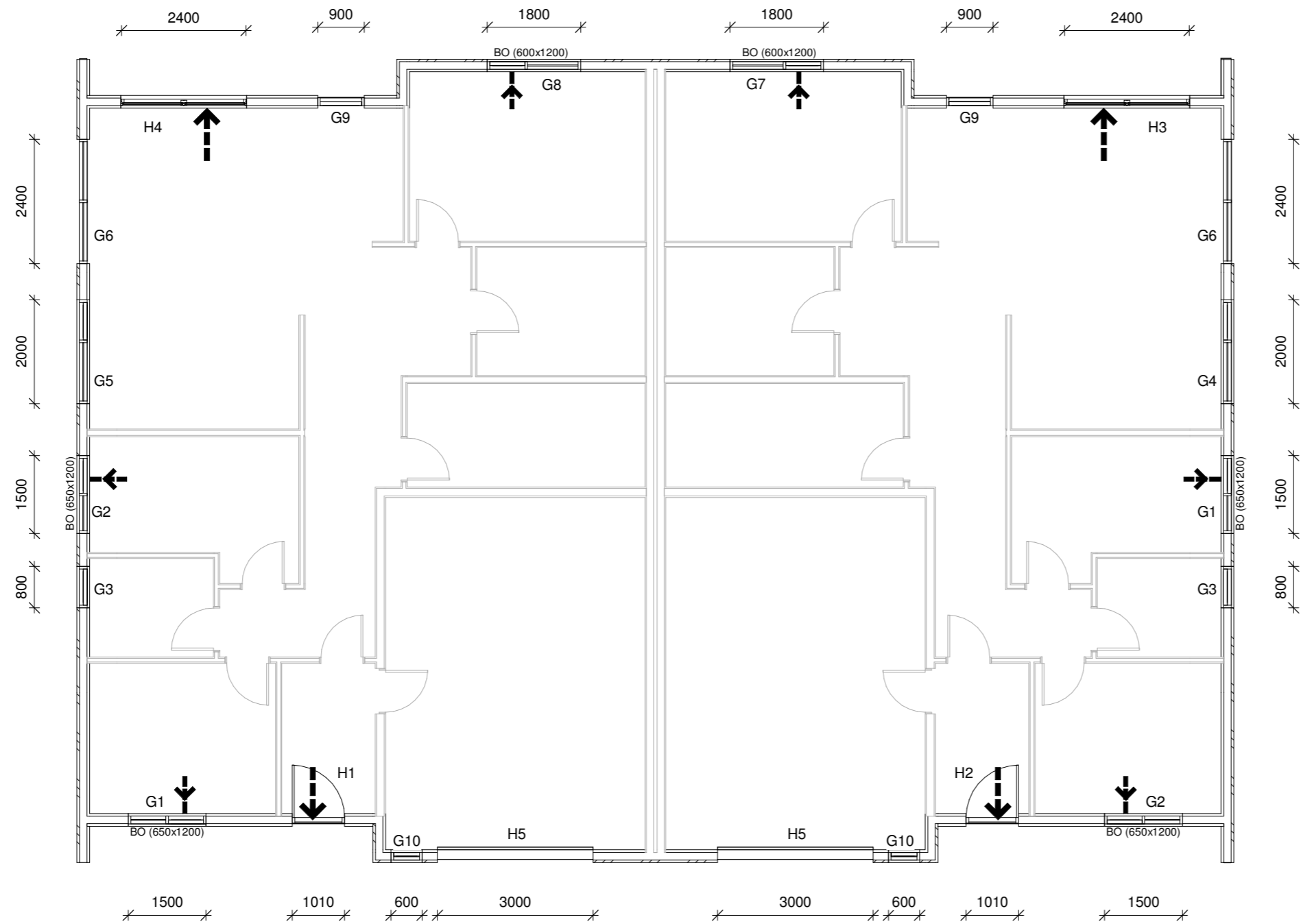

Grunnmynd - Gluggar og hurðir
1 : 100

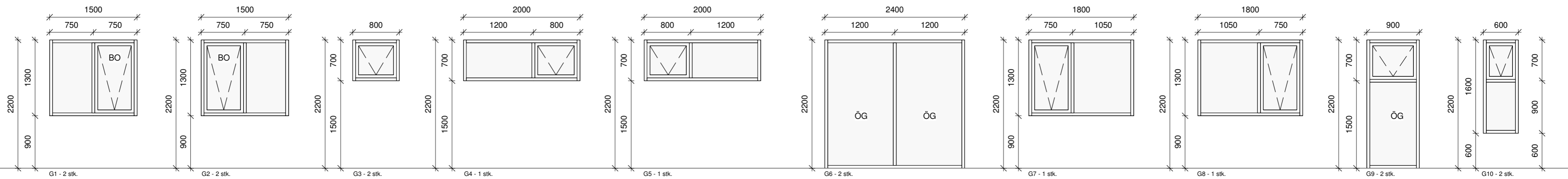

Útlit - Gluggar
1 : 50

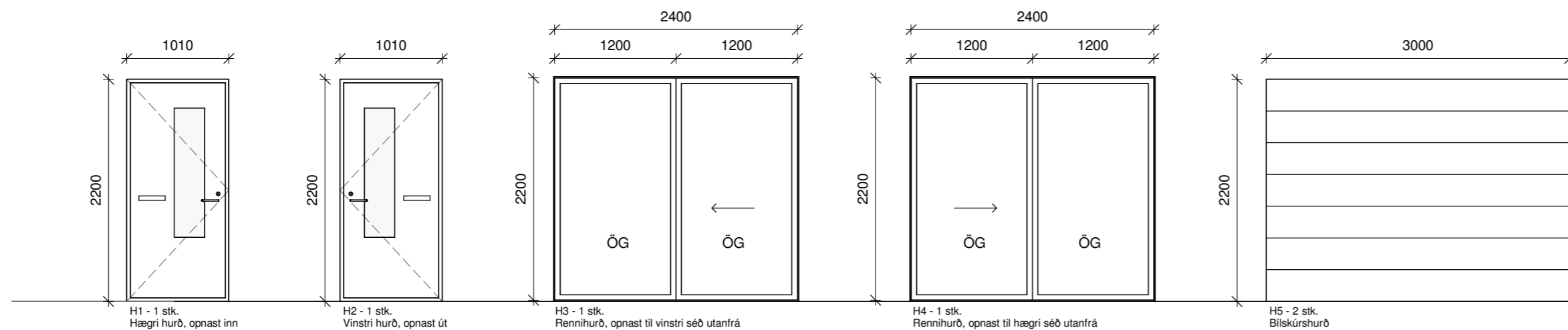

Útlit - Hurðir
1 : 50

ATH
Ef valdar eru hurðir með flötum próskuldi
skal minnka hæð hurðar um 3 cm.

Öll mál eru í millimetrum, nema annað sé tekið fram.

Nr.	Breyting	Dagsetning	Yfirfarið

VERKHEITI: Fannborgartangi 2-4 845 Flúðir	TEIKNINÚMÉR: 300
VERKHLUTI: Aðaluppdrættir Gluggar og hurðir	ÚTGÁFA: A1
Teiknað: Ólafur Tage Bjarnason	Bláðstærð: A2
Hönnuður: Bent Larsen Fróðason kt.141177-3469	Samþykkt: Bent Larsen
Hönnunartíðni: Bent Larsen Fróðason kt.141177-3469	Samþykkt: Bent Larsen
Dagsetning: 05.12.23	Frumútgáfa: 05.12.23
VERKNR: 23-047	MKV: 1:100 1:50

LARSEN
HÖNNUN OG RÁÐGJÖF

Bent Larsen Fróðason
Byggingafræðingur B.Sc
Sími 844-7699
tölvupóstur: bent@larsenhr.is