

Almennar skýringar - þakvirki

Öll mál skulu staðfest skv. aðaltekningum. Ef eitthvert misræmi er skulu aðaltekningar vera ráðandi, þó þer að láta hönnuði vita af misræmi.

Allur viður er C24 eða betra. Við utanhús skal fúverja. Allur saumur og festingar utanhúss skal vera með heitzinkhúð eða ryðfrítt. Þak þéttklæðist með borðaklæðningu (25/150) er festist með heitgalv. saum 31/70 (3"), minnst 3 stk. í sperru/borð, 1 m inn á þakbrúnir skulu koma 4 stk. í sperru/borð.

Loftun skal gerð með 2 x 8stk. Ø40 í hvert sperrubíl.

Festingar:

F1
2 STK. BMF 90 Vinklar með styrkingu. Negling: 2x2x6 STK. KS 40/40. BMF 48x320 Gaffalankeri. Negling: 8 stk. ks 31/40 í sperru 8 stk. ks 40/40 í stoðir.

F6
Sjá sértekningar.

F7
Sjá sértekningar.

Öll mál eru í millimetrum, nema annað sé tekið fram.

BR. Breyting Dags. Samþ.

VERKHÉITI: Fannborgartangi 14-16 845 Flúðir TEIKNUNÚMÉR: 270

VERKHLUTI: Burðarvirki - yfirlit Grunnmynd þaks ÚTGÁFA: B1

Teiknað: Leifur Örn Leifsson kt. 150982-4139 Blaðstærð: A-2

Hönnuður: Leifur Örn Leifsson kt. 150982-4139 Samþykkt: Leifur Leifsson Dagssetning: 31.08.24

Yfirfarir af hönnunarstjóra: Bent Larsen kt. 141177-3469 Samþykkt: Bent Larsen Frumútgáfa: 31.08.24

LARSEN HÖNNUN OG RÁÐGJÖF Bent Larsen Fróðason Byggingafræðingur B.Sc Sími 844-7699 tölvupóstur: bent@larsenhr.is VERKNR: 23-47 MKV: 1:50

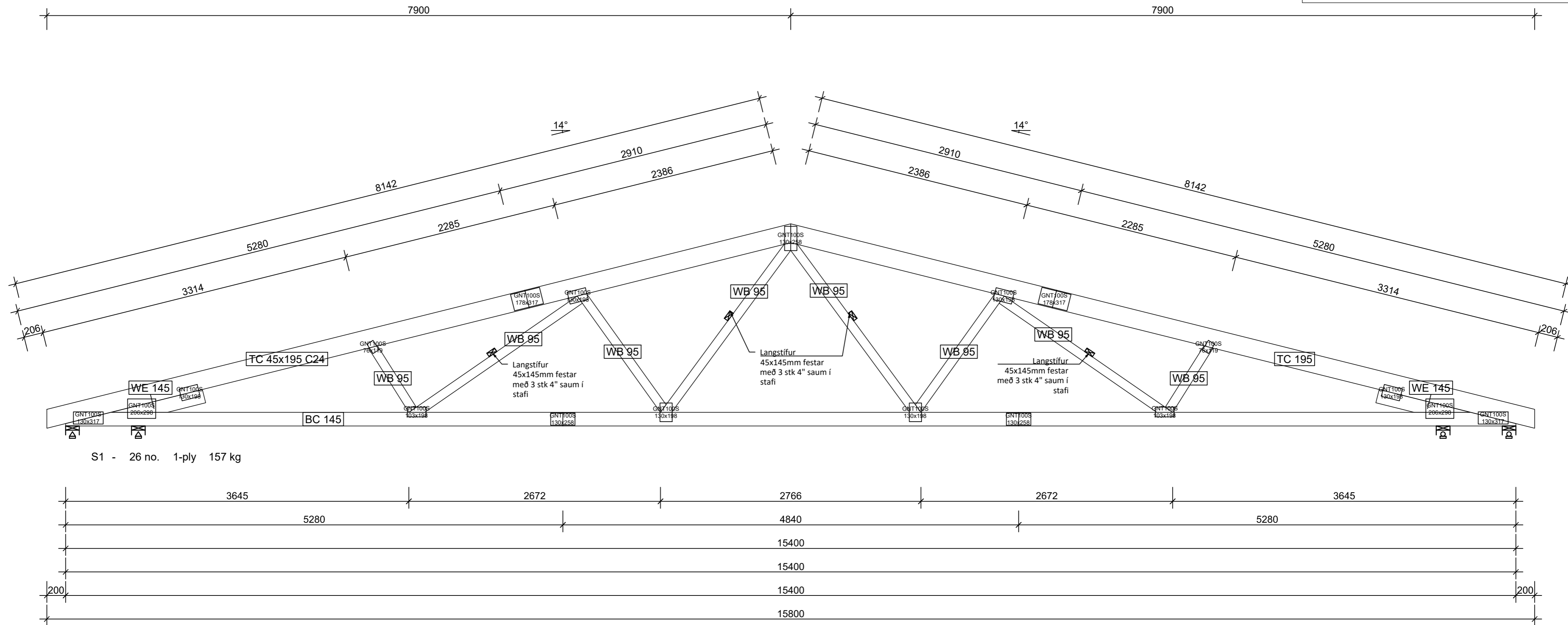

S1 - 26 no. 1-ply 157 kg

Öll mál eru í millimetrum, nema annað sé tekið fram.

BR. Breyting Dags. Samþ.

VERKHÉITI: Fannborgartangi 14-16 845 Flúðir	TEIKNINÚMÉR: 271
VERKHLUTI: Burðarvirki Sperra og sérmyndir	ÚTGÁFA: B1
Teiknað: Leifur Örn Leifsson kt. 150982-4139	Bláðstærð: A-2
Hönnuður: Leifur Örn Leifsson kt. 150982-4139	Samþykkt: <i>Leifur Leifsson</i>
Yfirfarið af hönnunarstjóra: Bent Larsen kt. 141177-3469	Samþykkt: <i>Bent Larsen</i>
Dagsetning: 31.08.24	Frumútgáfa: 31.08.24
VERKNR: 23-47	MKV: 1:30

LARSEN
HÖNNUN OG RÁÐGJÖF

Bent Larsen Fróðason
Byggingafræðingur B.Sc
Sími 844-7699
tölvupóstur: bent@larsenhr.is

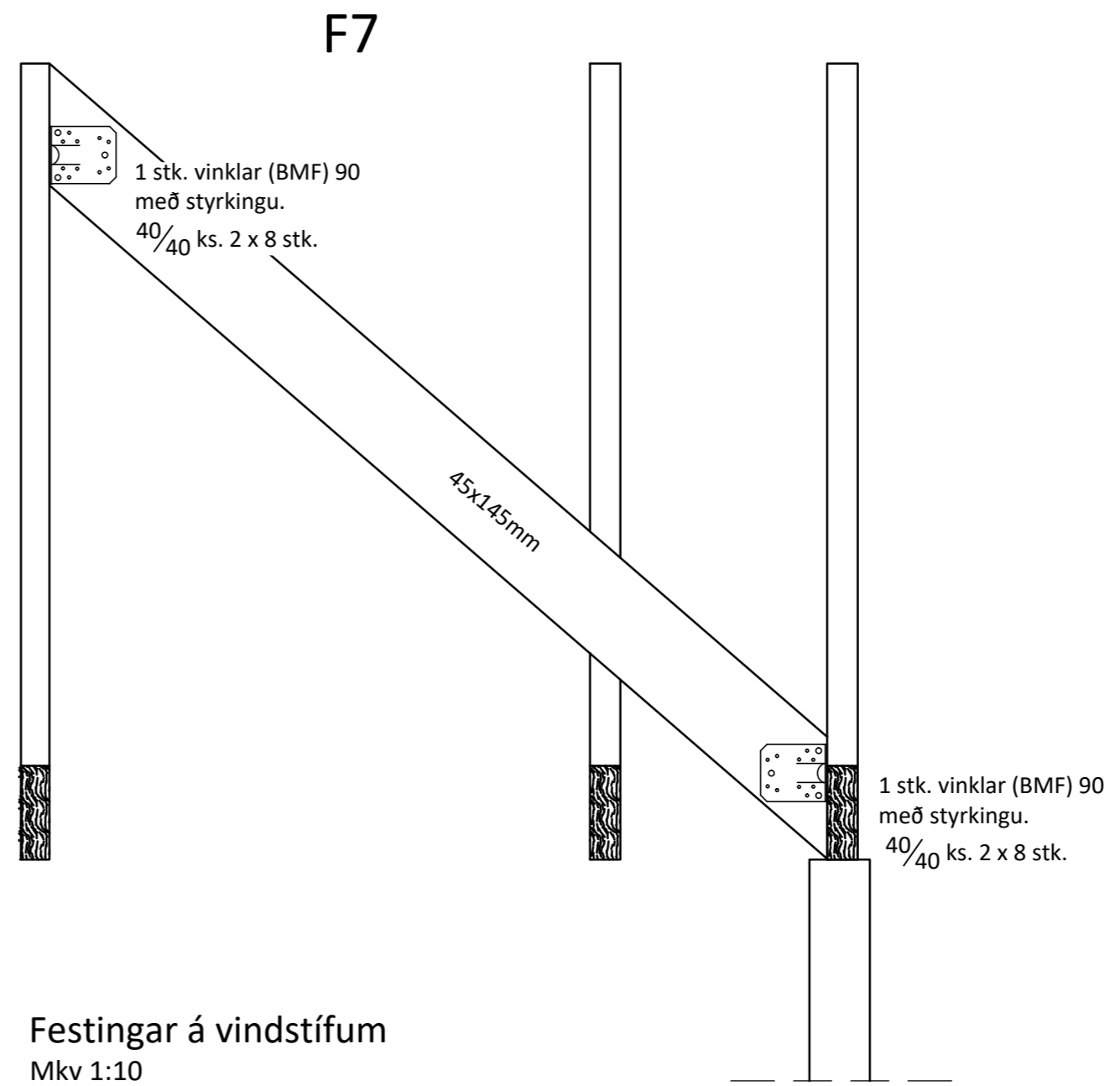
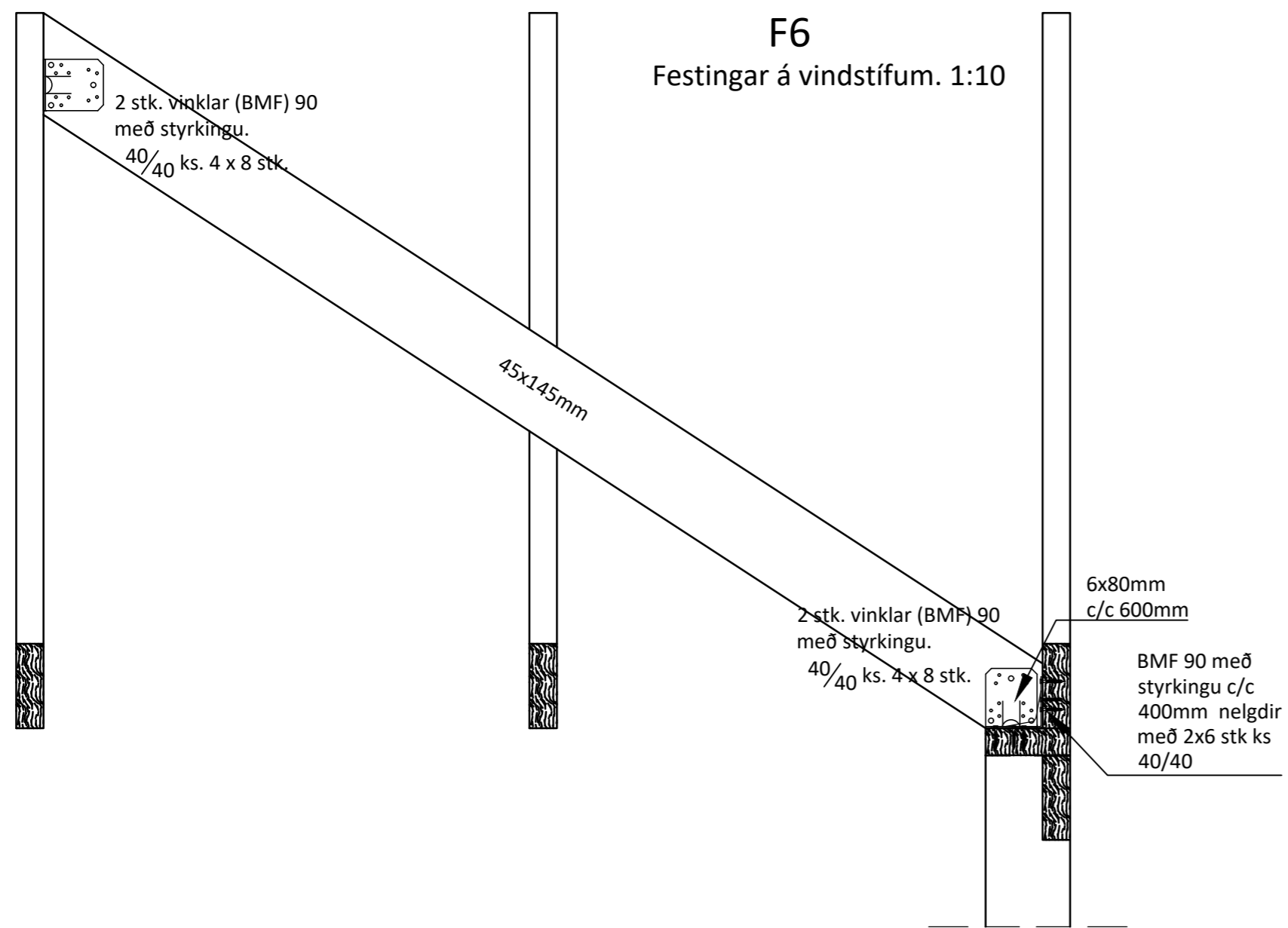

Almennar skýringar - þakvirki

Öll mál skulu staðfest skv. aðaltekningum. Ef eitthvert misræmi er skulu aðaltekningar vera ráðandi, þó þer að láta hönnuði vita af misræmi.

Allur viður er C24 eða betra. Við utanhús skal fúverja. Allur saumur og festingar utanhúss skal vera með heitzinkhúð eða ryðfrítt. Þak þéttklæðist með borðaklæðningu (25/150) er festist með heitgalv. saum 31/70 (3"), minnst 3 stk. í sperru/borð, 1 m inn á þakbrúnir skulu koma 4 stk. í sperru/borð.

Loftun skal gerð með 2 x 8stk. Ø40 í hvert sperrubíl.

Festingar:

F1
2 STK. BMF 90 Vinklar með styrkingu.
Negling: 2x2x6 STK. KS 40/40.
BMF 48x320 Gaffalankeri.
Negling: 8 stk. ks 31/40 í sperru 8 stk. ks 40/40 í stoðir.

F6
Sjá sértekningar.

F7
Sjá sértekningar.

Öll mál eru í millimetrum, nema annað sé tekið fram.

BR. Breyting Dags. Samþ.

VERKHÉTTI: Fannborgartangi 14-16
845 Flúðir

TEIKNÚMÉR: 272

VERKHLUTI: Burðarvirki
sérmyndir

ÚTGÁFA: B1

Teiknað: Leifur Örn Leifsson kt. 150982-4139

Blaðstærð: A-2

Hönnuður: Leifur Örn Leifsson kt. 150982-4139

Samþykkt: Leifur Leifsson

Dagsetning: 31.08.24

Yfirfarið af hönnunarstjóra: Bent Larsen kt. 141177-3469

Samþykkt: Bent Larsen

Frumútgáfa: 31.08.24

LARSEN
HÖNNUN OG RÁÐGJÖF

Bent Larsen Fróðason
Byggingafræðingur B.Sc
Sími 844-7699
tölvupóstur: bent@larsenhr.is

VERKNR: 23-47

MKV: 1:10