

Öll mál eru í millimetrum, nema annað sé tekið fram.

Nr.	Breyting	Dagsetning	Yfirfarið

VERKHEITI: Fannborgartangi 18 845 Flúðir	TEIKNINÚMÉR: 100
VERKHLUTI: Aðaluppdrættir Útlit/Snið	ÚTGÁFA: A1
Teiknað: Ólafur Tage Bjarnason	Bláðstærð: A2
Hönnuður: Bent Larsen Fróðason kt.141177-3469	Samþykkt: Bent Larsen
Hönnunarstíori: Bent Larsen Fróðason kt.141177-3469	Samþykkt: Bent Larsen
VERKNR: 23-048	
MKV: 1:100	

**LARSEN**  
HÖNNUN OG RÁÐGJÖF

Bent Larsen Fróðason  
Byggingafræðingur B.Sc  
Sími 844-7699  
tölvupóstur: bent@larsenhr.is

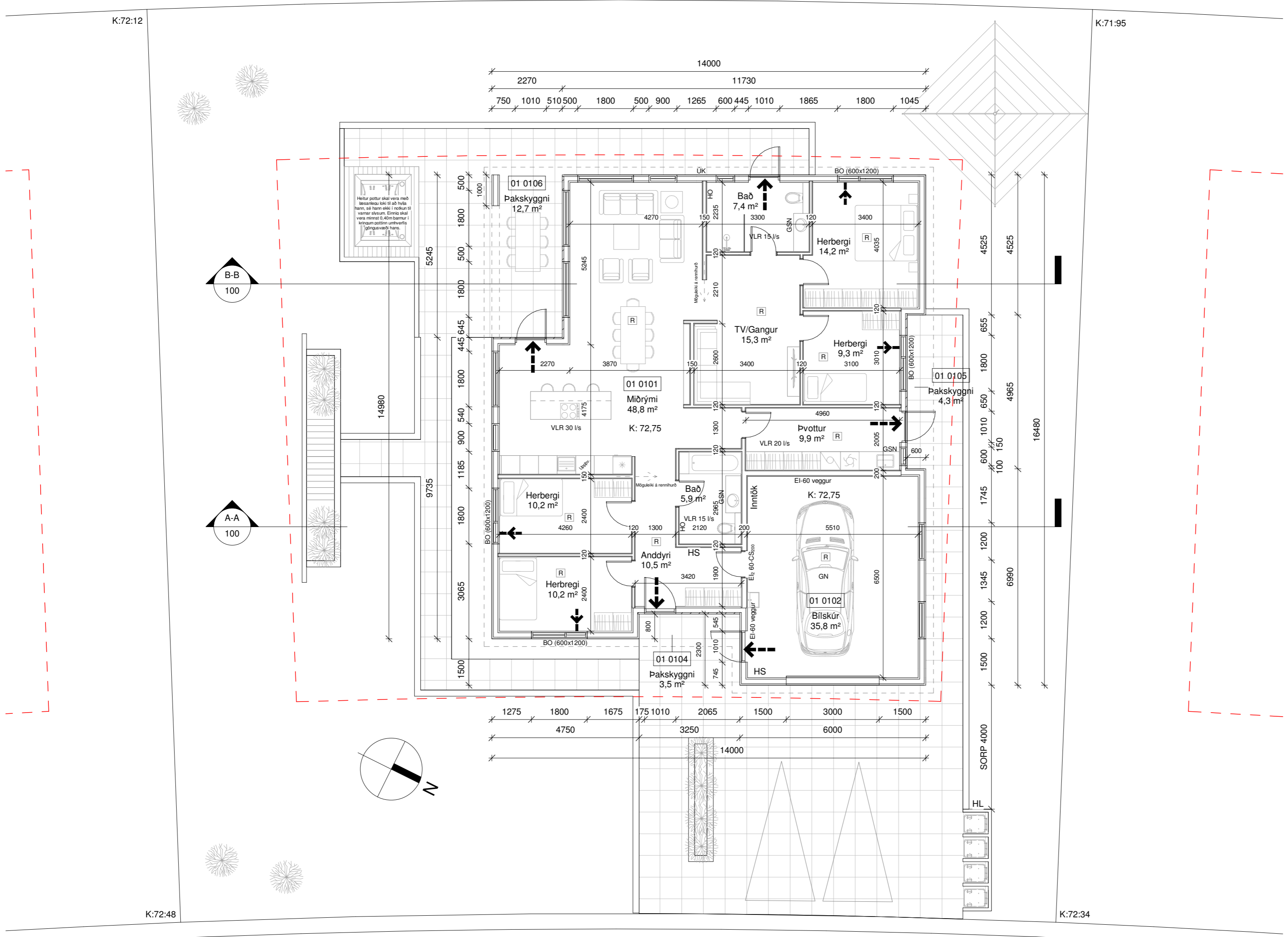

Grunnmynd  
1 : 100

Fannborgartangi 18	M²(brúttó)	M³(brúttó)
0101 Íbúð	160,4 m²	498,0 m³
0102 Biðskúr	40,8 m²	126,7 m³
0103 Paksrymi	201,2 m²	92,5
0104 Pakskyggni	3,5 m²	-
0105 Pakskyggni	4,3 m²	-
0106 Pakskyggni	12,7 m²	-

Botnplata	201,2 m²	40,2 m³
Heildar stærð: (sjá skráningartöflu)	201,2 m²	757,4 m³
Flatarmál lóðar samtals	866,9 m²	
Nýtingahlutfall	0,26	
Bílastæði	2	

Skýringar.

- ← Útgangur
- ↪ Rýmingarleið
- [R] Reykskyrnjari
- LR Loftræsting
- VLR Vélræn loftræsting
- HS Handslökkvitæki
- GN Niðurfall
- GSN Gegnumstreymisniðurfall
- BO Björgunarpop
- HO Handklæðaofn
- HL Hleðslustöð rafbíla
- K: 00,00 Kóti
- Inntök/tæknir. Inntök fyrir hitaveitu, vatnsveitu, rafmagn og síma
- ÖG Öryggisgler
- ÚN Útiniðurfall
- ÚK Útikrani
- R Rotþró/hreinsivirki
- FS Fellingstigi
- REI / EI Brunamótstaða veggja / hurða
- - - Byggingareitur
- Bindandi byggingarlína
- Lóðarmörk

Tákn eiga ekki endilega við þessa teikningu

Öll mál eru í millimetrum, nema annað sé tekið fram.

Nr.	Breyting	Dagsetning	Yfirfarið

VERKHEITI: Fannborgartangi 18 845 Flúðir	TEIKNINÚMÉR: 101
VERKHLUTI: Aðaluppdrættir Grunnmynd	ÚTGÁFA: A1
Teiknað: Ólafur Tage Bjarnason	Blaðstærð: A2
Hönnuður: Bent Larsen Fróðason kt.141177-3469	Samþykkt: Bent Larsen
Hönnunartíðir: Bent Larsen Fróðason kt.141177-3469	Samþykkt: Bent Larsen
<p><b>LARSEN</b> HÖNNUN OG RÁÐGJÖF</p> <p>Bent Larsen Fróðason Byggingaræðingur B.Sc Sími 844-7699 tölvupóstur: bent@larsenhr.is</p>	
Dagsetning: 03.10.23	VERKNR: 23-048
Frumútgáfa: 03.10.23	MKV: 1:100

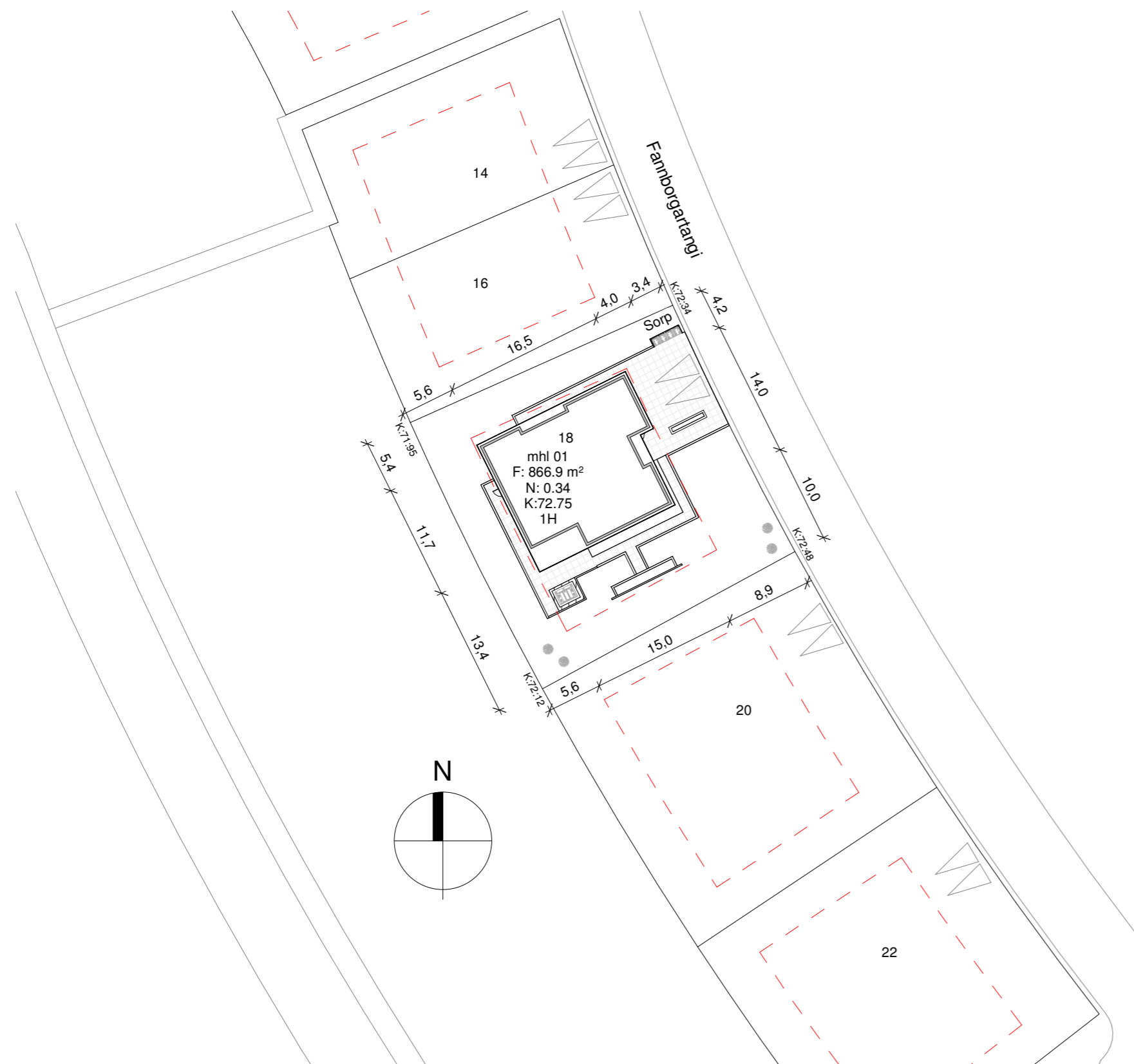

Afstöðumynd - Mál í metrum  
1 : 500

Skráningartala: Fannborgartangi 18 Landheignanúmer: L236084 Matahlutanúmer: 01				Skráningartí: Ólafur Tage Bjarnason Kennitala: 150482-3489 Útgáfa: 5.03 Daga: 29.09.23																								
Uppskipting og lýsing		Stærðir		D5		D6		D7		D8		D9		D10a		D10b		D11		D12		D13		D14		D15		
Lokun	Rými hæð-róð	D2 Notkun teki	D3 Hóla-flokkun	D4 Eignar-hald	Brúttóflútur m <sup>2</sup>	Milliflútur m <sup>2</sup>	Slóga m <sup>2</sup>	Op m <sup>2</sup>	Brúttóflútur m <sup>2</sup>	Brúttóflútur m <sup>2</sup>	Salarhæð min	Salarhæð max	Brúttó flútur m <sup>2</sup>	Nettóflútur m <sup>2</sup>	Brúttó flútur m <sup>2</sup>	Nettóflútur m <sup>2</sup>	Brúttó flútur m <sup>2</sup>	Nettóflútur m <sup>2</sup>	Brúttó flútur m <sup>2</sup>	Nettóflútur m <sup>2</sup>	Brúttó flútur m <sup>2</sup>	Nettóflútur m <sup>2</sup>	Rakvæla skiptarúmmál m <sup>3</sup>	Skiptarúmmál m <sup>3</sup>				
		Matahluti Botn			402.4	0.0	0.0	0.0	201.2	201.2			757.4	177.5	201.2													
		1. hæð			402.4	0.0	0.0	0.0	201.2	201.2			717.2	177.5	201.2													
A	0101	Íbúð	N	0101	160.4				160.4	160.4			3.11	3.11	498.0	141.7	160.4		3.11	440.687								
A	0102	Bílskúr	B	0102	40.8				40.8	40.8			3.11	3.11	126.7	35.8	40.8		3.11	111.338								
A	0103	Þakrymi	V	0101	201.2				201.2				0.00	0.98	92.5													
B	0104	Þakskyggni	U	0101	3.5				3.5																			
B	0105	Þakskyggni	U	0101	4.3				4.3																			
B	0106	Þakskyggni	U	0101	12.7				12.7																			
Afhugasemdir		Eignar-hald		Notkun teki	Brúttóflútur m <sup>2</sup>	Skiptarúmmál m <sup>3</sup>	Sévalgn m <sup>2</sup>	Sévalgn og sémségn m <sup>2</sup>																				
		0101		Íbúð	160.4	440.687	440.687																					
		0102		Bílskúr	40.8	111.338	111.338																					
		Alls			201.2	552.025	552.025																					
Matahluti		Löð m <sup>2</sup>	Botnplata m <sup>2</sup>	Botnplata m <sup>2</sup>	Hjúpflötir m <sup>2</sup>	Uvægg m <sup>2</sup>	Par af: Glugga- og skýpa m <sup>2</sup>	Par af: Þak m <sup>2</sup>	Par af: Þakkyggjar og þakop m <sup>2</sup>	Elstí hæðarkóð	Útmál stípaþurur																	
		866.9	40.2	201.2	227.3	43.2	201.7				76.8	63.8																
Yfirlit		D5 Brúttóflútur m <sup>2</sup>	D6 Milliflútur m <sup>2</sup>	D7 Op m <sup>2</sup>	D8 Brúttóflútur m <sup>2</sup> með V og F	D9 Brúttóflútur m <sup>2</sup> með V og F	D10 Brúttóflútur m <sup>2</sup>	D11 Brúttóflútur m <sup>2</sup>	D12 Brúttóflútur m <sup>2</sup>	D13 Brúttóflútur m <sup>2</sup>																		
A rými		201.2			201.2		624.7	177.5	201.2																			
Svart A lokun																												
B rými		20.5			20.5																							
C rými																												
Fylgrymi (F)																												
Algangarými (V)		201.2			201.2	201.2	92.5																					
Botnplata							40.2																					
Samtals:		422.9	0.0	0.0	422.9	201.2	757.4	177.5	201.2																			
Flatarmál nýtingarhúttalls er A rými + B rými, undanskilið er brúttóflatarálm rýma með salarhæð lægri en 1.8 m, samkvæmt skýplagsreglugerð 2013 (breyting var gerð 2016). Notkun rýma hefur ekki áhrif á útreikning nýtingarhúttalls.																												
Flatarmál til útreiknings nýtingarhúttalls		Löð m <sup>2</sup>	Húttall																									
		221.7	866.9	0.26																								

**Byggingarlýsing:**  
Um er að ræða einbýlishús lóðinni Fannborgartangi 18, 845 Flúðum. Stærð lóðar er 866,9 m<sup>2</sup>, nýtingarhúttallid er 0,26. Lnr. L236084.

**Almenn efni og gerð:**  
Sökkjar eru staðsteyptir og einangraðir að innan með 75 mm plasteinangrun. Gólfplata er staðsteypt, einangruð með 100 mm plasteinangrun og með ísteyptum gólfhita.

Útveggir eru úr timbri. Utan á timburgrind kemur 9 mm krossviður. Utan á útveggjagrind kemur loftræst liggjandi báruklaðning í bland við loftræsta standandi timburklaðningu. Einangrun útvegga er 145 mm steinull. Að innan kemur rakavarnalag, raflagnagrind og klaðning í flokki 2 í íbúð og flokki 1 í bílskúr. Loftræst bíl undir klaðningu skal að lágmarki vera 20mm til að tryggja næga loftun og hindra rakasöfnun. Setja skal músanet að neðan allan úthringinn.

Þak er niðurtakið kraftsperruþak með 4° þakhalla. Ofan á sperru kemur lekta, 18 mm þakkrossviður og að lokum 2 lög af bræddum þakpappa. Þak er einangrað með 200mm þakull. Undir sperru kemur rakavarnalag, raflagnagrind og loftaklaðning í lágmarki flokki 2 í íbúð og flokki 1 í bílskúr.

Gluggar og hurðir eru úr ál/timbri dökkir að lit, gler í gluggum er tvöfalt K-einangrunargler. Tvöfalt samlimt öryggisgler er í gólfisíðum gluggum/hurðum, sem og öllum gluggum/hurðum sem eru allt að 600mm frá gólf.

Allar útihurðir (hurðaflekar) eru 900 mm að breidd. Allar innihurðir (hurðaflekar) eru 800 mm að breidd.

Léttir innveggir eru byggðir úr blökkstöðum, einangraðir með 50mm steinullareinangrun og síðan klaðdir með 2x13mm gipsi beggja vegna. Allir innveggir skulu standast hjóðkröfur að lágmarki í flokk C samkvæmt ÍST 45:2016.

**Brunamál:**  
Húsið er í notkunarflokki 3.

Í húsinu skulu vera handsökkvitæki af viðurkenndri gerð í íbúð og bílskúr. Við val og staðsetningu á handsökkvitækjum má leita ráðgjafar hjá slökkviðisstjóra og hafa ber hlöðsjón af leiðbeiningum og reglum Mannvirkjastofnunar. Handsökkvitæki skulu vera í samræmi við ÍST-EN3.

Reykskynjarar skulu vera minnst 1 stk fyrir 80m<sup>2</sup> skv. reglugerð. Hönnun gerir ráð fyrir fjölda reykskynjara samkvæmt grunnmynd.

Björgunarpur eru úr hverju svefnherbergi.

Flóttaleiðir úr húsinu má sjá á grunnmynd.

Brunaveggur EI-60 skal vera milli bílskúrs og íbúðar með EI<sub>2</sub> 60-CS<sub>200</sub> hurð.

**Lagnir:**  
Frárennisslagnir eru lagðar í jörðu og undir botnplötu og tengjast fráveitukerfi bæjarins. Neysluvatnslagnir eru lagðar undir plötu, í plötu og í vegg (rör í rör). Gólfhiti er lagður í plötu. Gólfriðuföll verða í öllum votrymum, sjá grunnmynd. Raflagnir verða lagðar í loft og vegg.

Gera skal ráð fyrir tengibúnaði fyrir hleðslu rafbílav skv. gr.6.7.1 í byggingareglugerð með áorðnum breytingum.

Öll rými eru ymist loftræst um opnanleg lög, hurðir eða með vélrænni víftu, sjá nánar á grunnmynd.

Viðmiðunarkröfur skv. byggingareglugerð 112/2012, grein 10.2.5  
Útsog úr eldhúsi íbúðar: 30l/s.  
Útsog úr baðherbergi íbúðar: 15 l/s.  
Útsog úr minni snyrtingu: 10 l/s.  
Útsog úr þvottaherbergi íbúðar: 20 l/s.

**Löð og umhverfi:**  
Frágangur lóðar skal gerður í samráði við lóðarhafa aðliggjandi lóða. 2 bílastæði eru á bílplani.

3 sorptunnur í skýli eða fjöldi í samræmi við reglur sveitarfélagsins.

Heitur pottur skal vera með læsanlegu loki til að hylja hann, sé hann ekki í notkun til varnar slysum. Einnig skal vera minnst 0,40m barmur í kringum pottinn umhverfis göngusvæði hans.

Lýsing utan við hús skal skerma svo hún valdi hvorki óþarfa ljósmengun, óþægindum fyrir nágretta né truflif umferð utan lóðar.

**Annað:**  
Uppfylltar eru kröfur varðandi kólnunartölur og einangrun einstakra byggingarluta U-gildi:

Byggingarlutur	ÚTREIKN.TÖLUR W/m <sup>2</sup> K	KRÖFUR
Útveggir	0,27 (150 mm steinull)	0,40
Þak	0,20 (200 mm þakull)	0,20
Gólf	0,25 (100 mm plasteinangrun)	0,30
Gluggar (k-gler)	2,00 (Tvöfalt k-gler)	2,00
Hurðir	1,7	3,00

Öll mál eru í millimetrum, nema annað sé tekið fram.

Nr.	Breyting	Dagsetning	Yfirfarið

VERKHEITI: Fannborgartangi 18 845 Flúðir	TEIKNINÚMÉR: 102
VERKHLUTI: Aðaluppdrættir Afstöðumynd og byggingarlýsing	ÚTGÁFA: A1
Teiknað: Ólafur Tage Bjarnason	Bláðstærð: A2
Hönnuður: Bent Larsen Fróðason kt.141177-3469	Samþykkt: Bent Larsen
Hönnunarstjóri: Bent Larsen Fróðason kt.141177-3469	Samþykkt: Bent Larsen
LARSEN HÖNNUN OG RÁÐGJÖF	Bent Larsen Fróðason Byggingarfræðingur B.Sc Sími 844-7699 tölvupóstur: bent@larsenhr.is
Dagsetning: 03.10.23	Frumútgáfa: 03.10.23
VERKNR: 23-048	MKV: 1:500



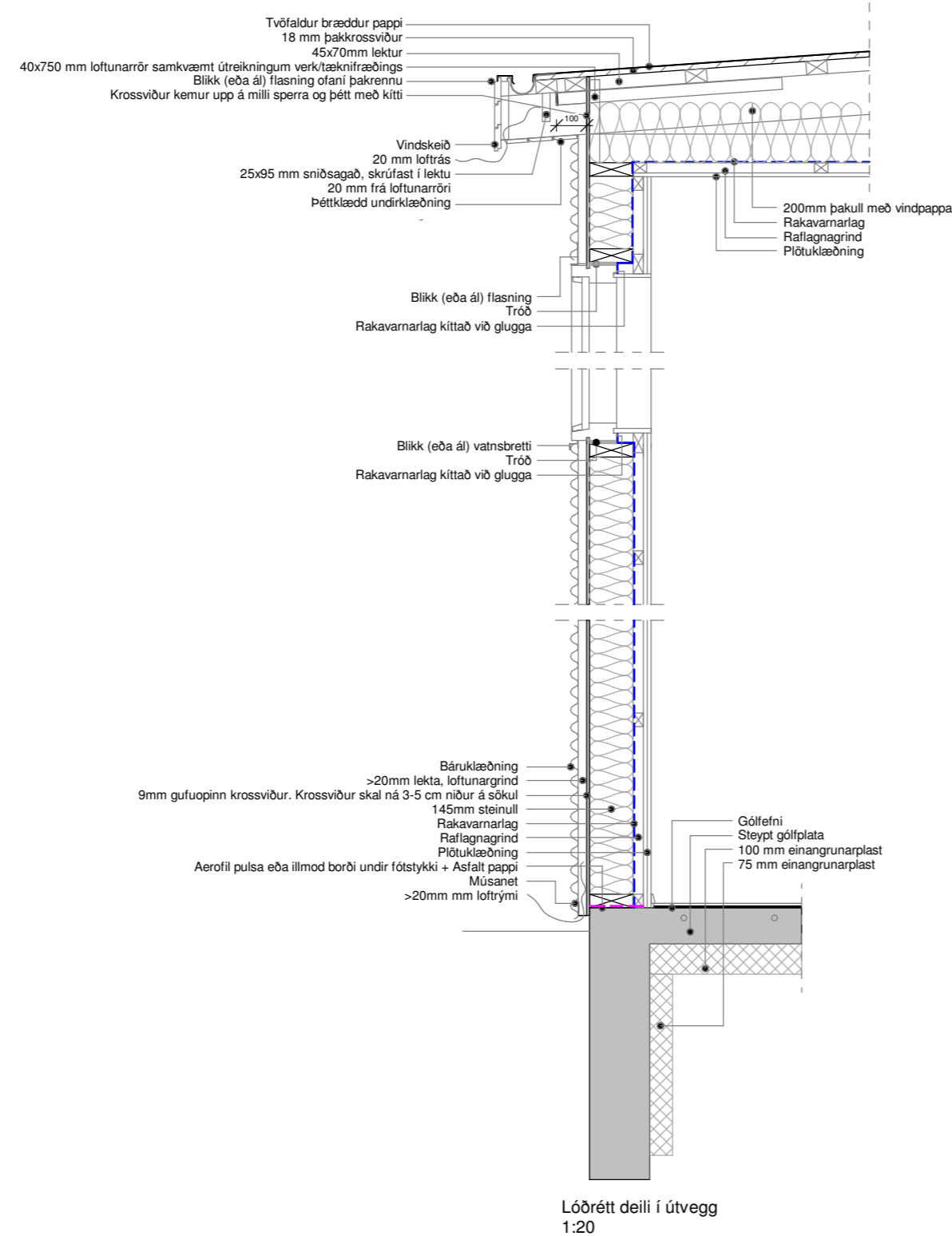
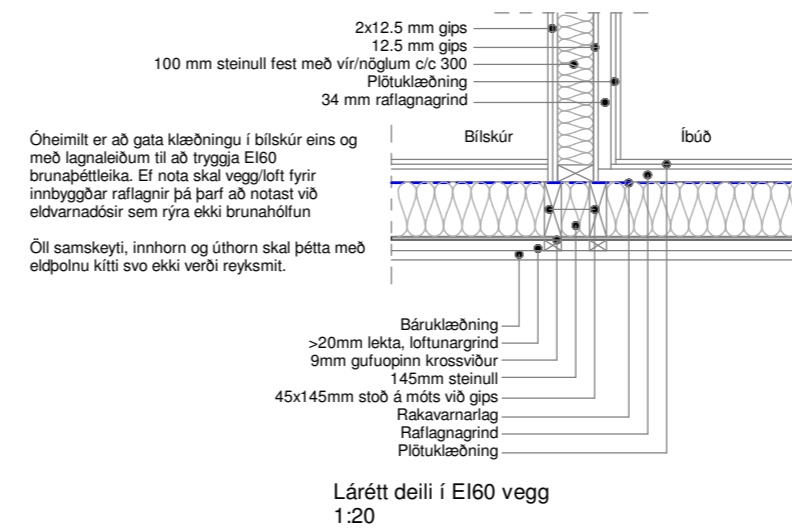
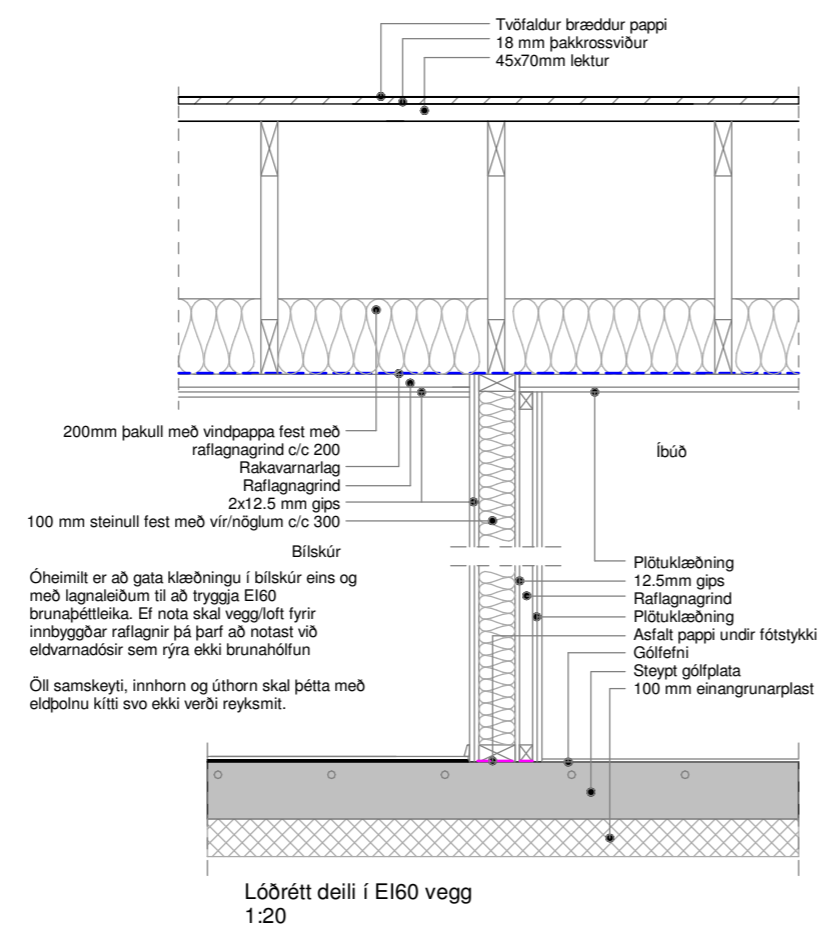

Öll mál eru í millimetrum, nema annað sé tekið fram.

Nr.	Breyting	Dagsetning	Yfirfarið

VERKHEITI: Fannborgartangi 18 845 Flúðir	TEIKNINÚMÉR: 103
VERKHLUTI: Aðaluppdrættir Deili	ÚTGÁFA: A1
Teiknað: Ólafur Tage Bjarnason	Bláðstærð: A2
Hönnuður: Bent Larsen Fróðason kt.141177-3469	Samþykkt: <i>Bent Larsen</i>
Hönnunartíðni: Bent Larsen Fróðason kt.141177-3469	Samþykkt: <i>Bent Larsen</i>
Dagsetning: 03.10.23	
Frumútgáfa: 03.10.23	
VERKNR: 23-048	
MKV: 1:20	

**LARSEN**  
HÖNNUN OG RÁÐGJÖF

Bent Larsen Fróðason  
Byggingafræðingur B.Sc  
Sími 844-7699  
tölvupóstur: bent@larsenhr.is

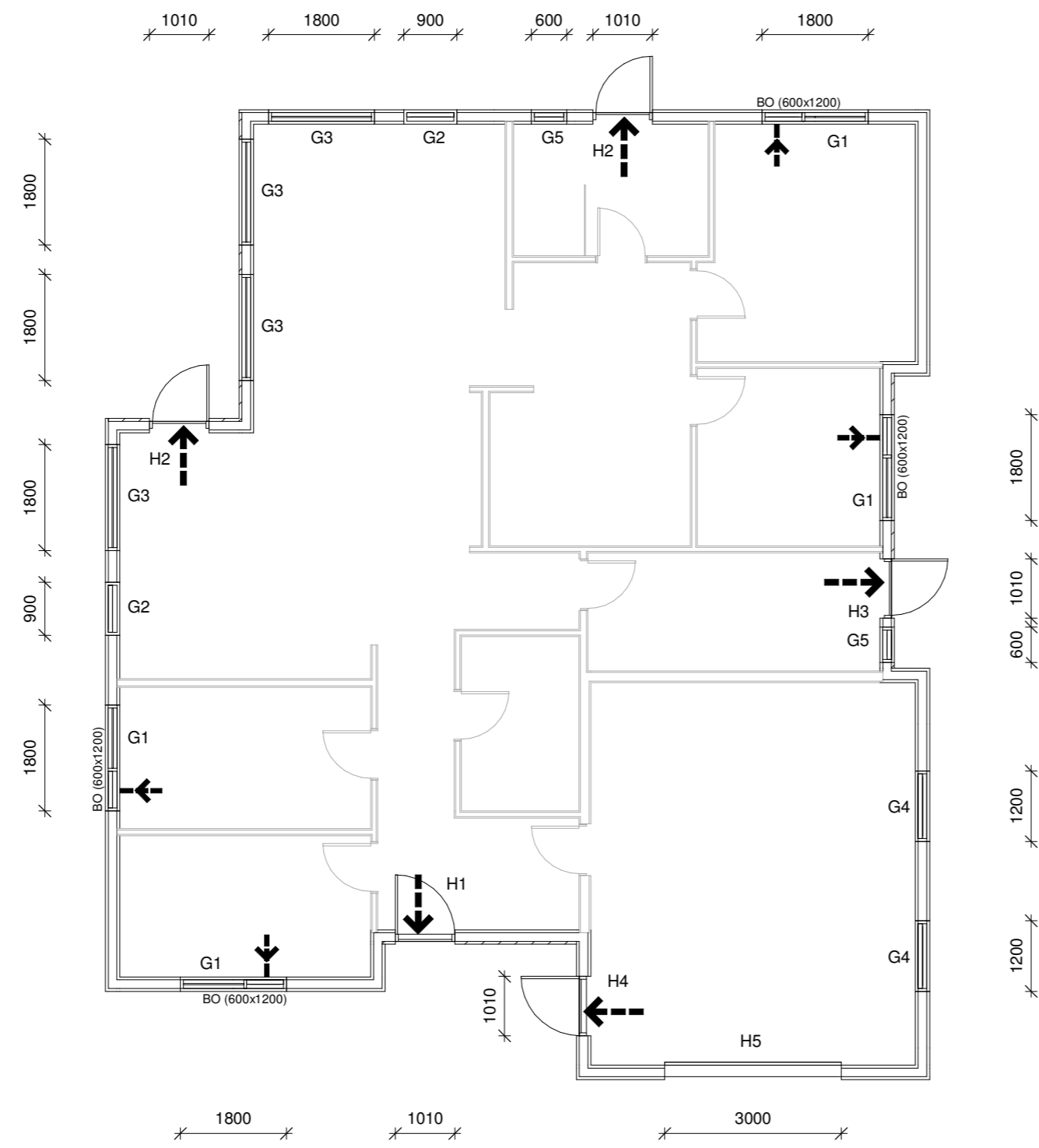

Grunnmynd - Gluggar og hurðir  
1 : 100

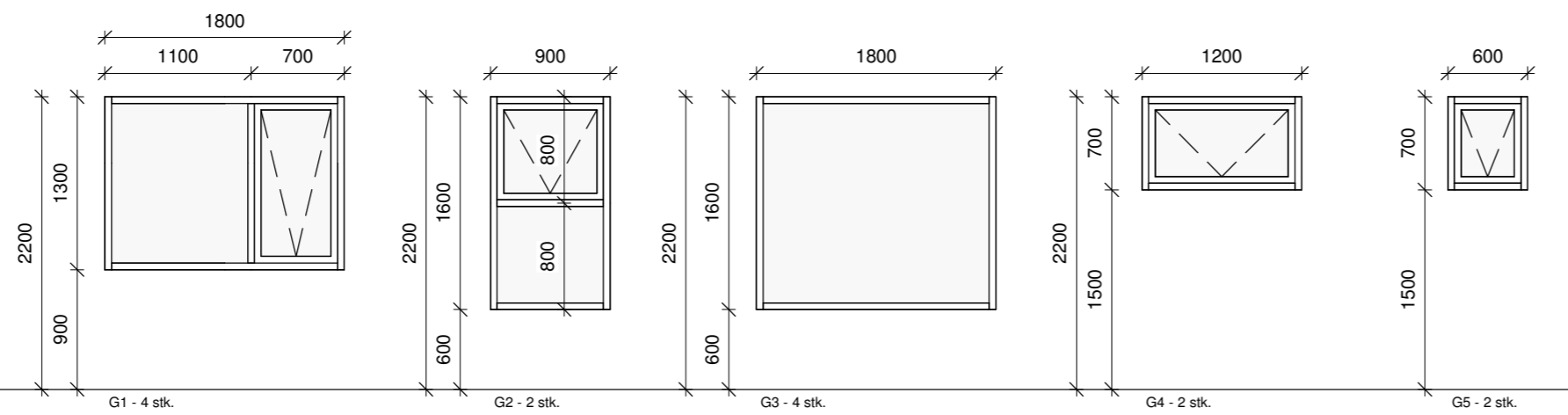

Útlit - Gluggar  
1 : 50

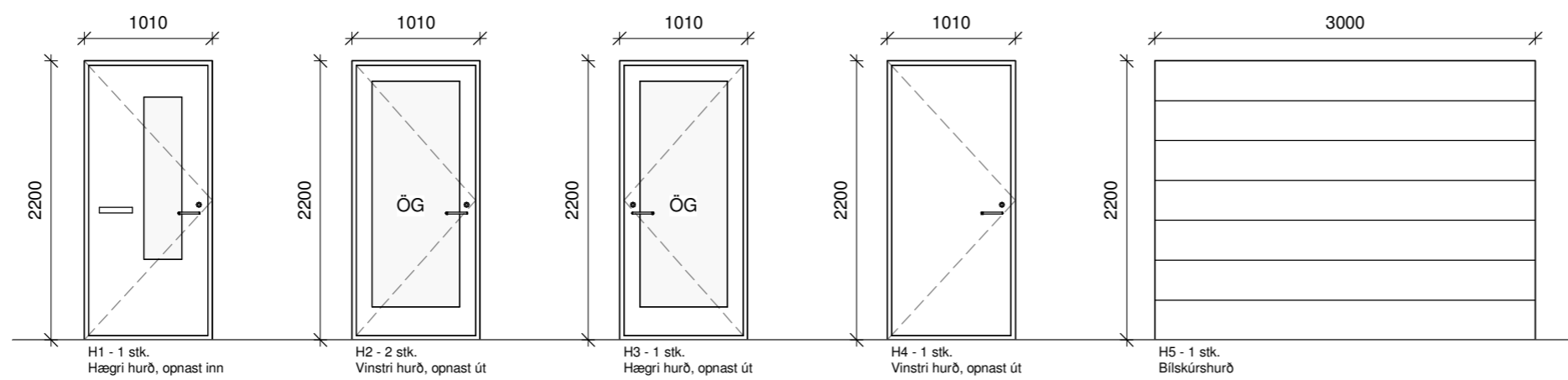

Útlit - Hurðir  
1 : 50

ATH  
Ef valdar eru hurðir með flötum þröskuldi  
skal minnka hæð hurðar um 3 cm.

Öll mál eru í millimetrum, nema annað sé tekið fram.

Nr.	Breyting	Dagsetning	Yfirfarið

VERKHEITI: Fannborgartangi 18 845 Flúðir	TEIKNINÚMÉR: 300
VERKHLUTI: Aðaluppdrættir Gluggar og hurðir	ÚTGÁFA: A1
Teiknað: Ólafur Tage Bjarnason	Bláðstærð: A2
Hönnuður: Bent Larsen Fróðason kt.141177-3469	Samþykkt: Bent Larsen
Hönnunarskipti: Bent Larsen Fróðason kt.141177-3469	Samþykkt: Bent Larsen
Dagsetning: 03.10.23	Frumútgáfa: 03.10.23
VERKNR: 23-048	MKV: 1:100 1:50

**LARSEN**  
HÖNNUN OG RÁÐGJÖF

Bent Larsen Fróðason  
Byggingafræðingur B.Sc  
Sími 844-7699  
tölvupóstur: bent@larsenhr.is