

BYGGINGARLÝSING:

Kríkinn 2, Laugarvatni
 Geymsluhús Brunavarna Árnæssýslu
 LEN: L236093, mhl. 01
 Lóðin er 2.210,3 m², n=0

Gert er ráð fyrir að byggt verði einnar hæðar stálgrindarhús á lóðinni með efri hæð að hluta. Byggingin er í notkunarflokki 1. Byggingin er í umfangsflokki 2.

EFNISGÆÐI:

Allt byggingarefni sem notað er við byggingu hússins skal vera með CE-merkingu og eftir atvikum vottað af Húsnæðis- og mannvirkjastofnun Íslands, eða sambærilegt.

BURÐARVIRKI:

Undirstöður eru steinsteyptr sökkjar, grundað er á grúsarfyllingu. Botnplata er úr járnbentri staðsteyptri steinsteypu. Meginburðarvirki hússins er stálgrind með timbur timburásam á milli. Milligótf er úr timbri með stál burðargrind. Stigi á milli hæða er úr timbri.

KLÆDNINGAR:

Útveggur er samlokueining með sléttum stáplötum, einangraðar með steinull, yfirborðið er með slétri áferð og steingrátt á litinn. Þak er samlokueining með sléttum stáplötum, einangraðar með steinull, yfirborðið er með slétri áferð og steingrátt á litinn.

INNIHURDIR:

Innihurdir eru timburhurðir með timburkórnum með þeim bruna- og hjóðkórnum sem hver og ein þarf að uppfylla.

EINANGRUN:

Sökkjar eru einangraðir með 75mm plasteinangrun. Botnplata er einangruð með 100mm plasteinangrun. Útveggir eru einangraðir með 105mm steinullareinangrun í samlokueiningum. Þakplata er einangruð með 105 mm steinullareinangrun í samlokueiningum.

GLUGGAR OG HURDIR:

Gluggar og hurðir eru úr timbri/áli í lit sem valin verður af hönnuði. Tvöfalt einangrunargler er í gluggum. Gler er Top N+ einangrunargler, eða sambærilegt, með U-gildi 1,9 W/m²K. Vegið meðbaltal U-gildis glugga er 1,81 W/m²K. Hámarksildi samkvæmt bygg.rg. er 3,00 W/m²K. Vegið meðbaltal U-gildis hurða er 2,63 W/m²K. Hámarksildi samkvæmt bygg.rg. er 3,00 W/m²K. Samlímt öryggisgler er í gluggum sem eru 60 sm eða minna frá gólfi sbr. Rb(31).121.1.

Vegið meðbaltal U-gildis útveggja að teknu tilliti til glugga og hurða er 0,89 W/m²K. Hámarksildi samkvæmt bygg.rg. er engin krafa.

Heildarleiðnitap er 1,37 W/m²K, miðað við gólfplatamál.

KÓLNUNARTÖLUR:

Byggingarhluti	Útreiknað í W/m ² K	Bygg. reglug. í W/m ² K
Þak	0,17	0,30
Léttur útveggur	0,31	0,40
Gluggar	1,81	2,00
Útihurðir	2,63	3,00
Gólf á fyllingu	0,29	0,40

Heildarorkuþörf byggingarinnar með leiðréttingu við mánaðarlega varmaþörf er 82.651KWh.

LAGNIR OG LOFTRÆSING:

Fráveita: Fráveita tengist við fráveitakerfi lóðarinnar, eða eftir atvikum sveitarfélagsins. Lagt er tvöfalt kerfi, annars vegar fyrir skólplagnir og hins vegar fyrir regnvatn og yfirborðsvatns.

Vatnslagnir:

Húsið tengist vatnsveitu á lóðinni og eftir atvikum sveitarfélagsins og er vatnsinntak í tæknirými á 1. hæð. Lagnaleiðir eru upp við loft, á eða í veggjum og í lagnastokkum.

Hitakerfi:

Hitaveita er á svæðinu og inntak í tæknirými á 1. hæð. Upphitun er með ofnalögnum ásamt hitablasurum.

Neysluvatn:

Heitt neysluvatn verður upphitað kalt vatn um varmaskipti þannig að hámarksshitag vatns fari ekki yfir 60°C. Neysluvatnslagnir eru lagðar eftir lofti, í gólfi og á eða í milliveggjum.

Raflagnir:

Heimtaugar lág- og smáspennu eru í tæknirými á fyrstu hæð. Þar verður aðaltafla ásamt tengiskáp ljósleiðara. Orkumælir aðaltöflu. Raflúnaður verður hefðbundinn og raflagnir eru lagðar á hefðbundinn hátt í veggjum og í lofti.

Sorphirða:

Sorphirða hússins fer eftir reglugerð sveitarfélagsins þar um.

Loftræsing:

Loftræsing er út um oppnanlega glugga. Í lokuðum rýmum er rafræn loftræsing.

Eftirlit og viðhald brunavarkerfa:

Þjónustusamningur verður gerður um eftirlit og viðhald á brunavarkerfum byggingarinnar.

Helstu stærðir fyrir Kríkinn 2, Laugarvatni:

Mhl.01,	Brúttóflatarmál	Brúttórúmmál	Birt flatarmál
Botn	62,1 m ²	62,1 m ³	
1. hæð	310,5 m ²	1.979,1 m ³	385,6 m ²
Samtals	310,5 m ²	2.041,2 m ³	385,6 m ²

Lóðarstærð er 2.208,3 m² og nýtingarhlutfall 0,17 vegna þessarar byggingar. (Sjá skráningartöflu)

BRUNAVARNALÝSING:

Brunavarnarlýsingin á við geymsluhús Brunavarna Árnæssýslu á lóðinni Kríkinn 2, Laugarvatni, Bláskógabyggð og eru lausnir almennt samkvæmt forskriftarákvæðum í byggingareglugerð nr. 112/2012 með seinni tíma breytingum. Ekki er um að ræða frekari brunahönnunarskýrslu.

Flokkun byggingarinnar og notkun

Byggingin er á ein aðalhæð ásamt milligólf að hlut í notkunarflokki 1. Byggingin er notuð sem geymsla fyrir slökkvi- og sjúkrabíla og fylgihluti þeirra vegna starfseminnar.

Brunahólfun

Meginbrunahólf: Tækjasalur er eitt meginbrunahólf og aðskilin öðrum byggingahlutum með EI60 veggjum og lofti. Þjónustuhluti hússins er eitt meginbrunahólf.

Hefðbundin brunahólf:

Aðkomu- og þjónusturými á tveim hæðum er sérstakt brunahólf með EI60 veggjum milli þeirra og aðliggjandi rýma. Hurð inn í tækjarými er EI230-CS200. Stigi á milli hæða er í sameiginlegu brunahólf með aðkomu- og þjónusturými. Inntaksrými og tæknirými með rafmagnstöfum, fyrir almenna rafmagnsnotkun, er sér brunahólf með EI60 veggjum. Lagnaleiðir í láréttum skilum milli hæða verða brunabétt með að minnsta kosti EI60 frágangi.

Burðarvirki:

Hæðarskil eru að minnsta kosti EI60. Brunamótstaða aðalburðarvirka er að minnsta kosti EI60. Brunamótstaða burðarvirkis þaks er að minnsta kosti EI60.

Klæðningar:

Utanhússklæðningar eru einangraðar samlokueiningar í flokki 1. Innveggir á báðum hæðum eru úr timbri og verða eftir atvikum málaðir. Klæðningar verða samkvæmt ÍST EN13501. Innanhússklæðningar á veggi og loft verða í flokki 1, K210B-s1, d0. Gólfefni er óbrennanlegt og uppfylla skilyrði flokks A1 sbr. ÍST EN 13501. Þakklæðning er einangraðar samlokueiningar af flokki 1.

Flóttaleiðir:

Flóttaleiðir frá rýmum eru yfirleitt tvær óháðar leiðir.

Brunaviðvörðunarkerfi:

Viðurkennt brunaviðvörðunarkerfi verður í byggingunni, samkvæmt ÍST EN 54 og reglum mannvirkjastofnunar. Brunaviðvörðunarkerfið verður tengt við stjórnsíð og tengt viðurkenndri vaktstöð. Brunaviðvörðunarkerfið verður með hitavir eða öðrum skynjunarbúnaði sem hentar starfseminni.

Reyklosun:

Reyklosun er út um aksturshurðir ásamt göngurörir og að öðru leiti út um oppnanlega glugga.

Brunaslöngur/slökkvitæki:

Handslökkvitæki verða sett upp við innganga í rými. Slökkvitækin skulu endanlega valin og staðsett í samráði við viðurkenndan aðila. Slöngukefli skulu sett upp af viðurkenndum aðila. Slöngukeflin og slökkvitækin skulu merkt á áberandi hátt með til þess gerðum merkjum af viðeigandi gerð og stærð.

Út- og neyðarlýsing:

Út- og neyðarlýsing verður sett upp í húsina skv. byggingareglugerð, ÍST EN 1838, ÍST EN 50172 og öðrum tengdum stöðlum, eftir því sem við á.

Loftræsikerfi:

Verði loftræsikerfi sett upp verður það hannað þannig að það rýri ekki brunahólfun byggingarinnar eða stuðli að útbreiðslu reyks við bruna.

Bíl milli húsa:

Ekkert hús er í næsta nágrenni og hættu á eldsútbreiðslu því lítil.

Aðkoma slökkviliðs:

Aðkoma slökkviliðsbíla er góð að byggingunni. Slökkvivatn hefur verið reiknað út samkvæmt leiðbeiningum Mannvirkjastofnunar. Slökkvivatnsþörf reiknast um 1.716 l/mín.

Útg.	Dags.	Skýring	Br.af.
------	-------	---------	--------

Verkefni:
KRIKINN 2, Laugarvatni

Sveitarfélag:
Bláskógabyggð

Verkegund:
Geymsluhús

Landnúmer: L236093 Staðgreinir: 8721-03 3733-0020

Aðaltekning

Afstaða

Hannað af: ssh Matshluti: 01

Teiknað af: ssh Mælikvarði: As indicated

Yfirfarið af: ssh Dagsetning: 05.10.2023

Sambýtt: Ábyrgðarmaður og réttahafi: Samúel Smári Hreggviðsson, kt.: 200752-4659



Stóru-Sandvík 4, 801 Selfoss Netfang: husey@husey.is
Sími: 898-9199 / 482-1738 Heimasilða: www.husey.is

23-943 — — — **A** **001**

Verknume Svæði Afangir Ábyrgð Númer Útgáfa

HÖNNUNUR ÁSKILUR SER ALAN RETT Á TEIKNINGUM - FÖLJÓÐUM ER HÁÐ SKRIFLEGU SAMRYGGI

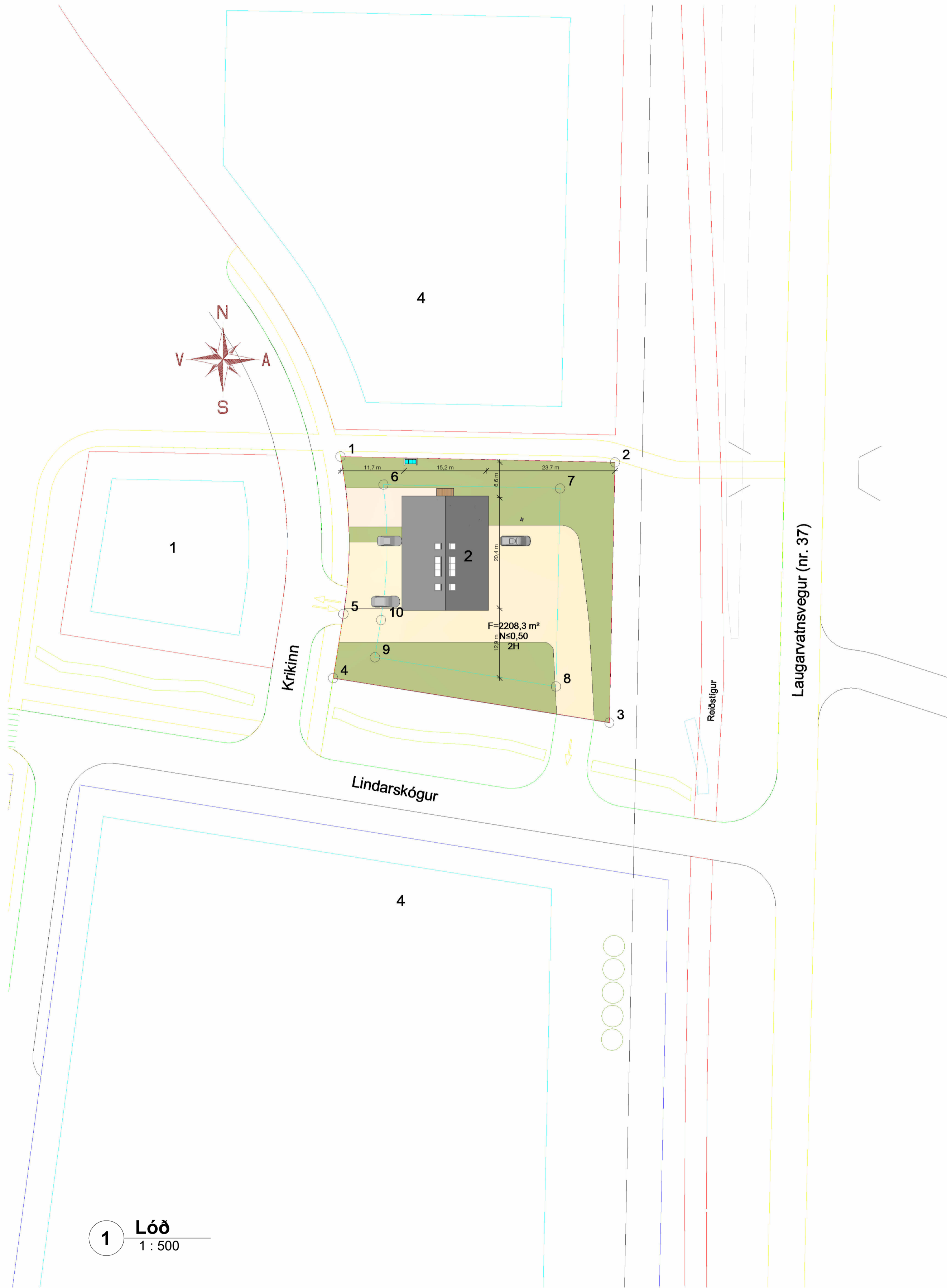

1 Lóð
1 : 500

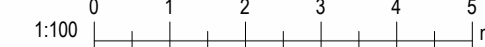

Úprentun: 10/04/23
Vísid. 18.12.2023 16:30:07

Bláskógur A1

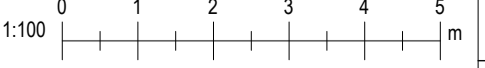
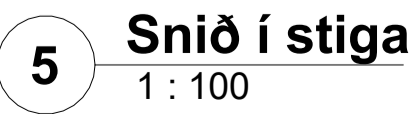
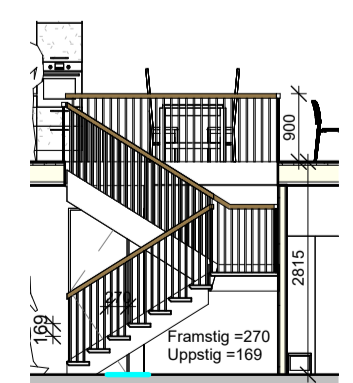
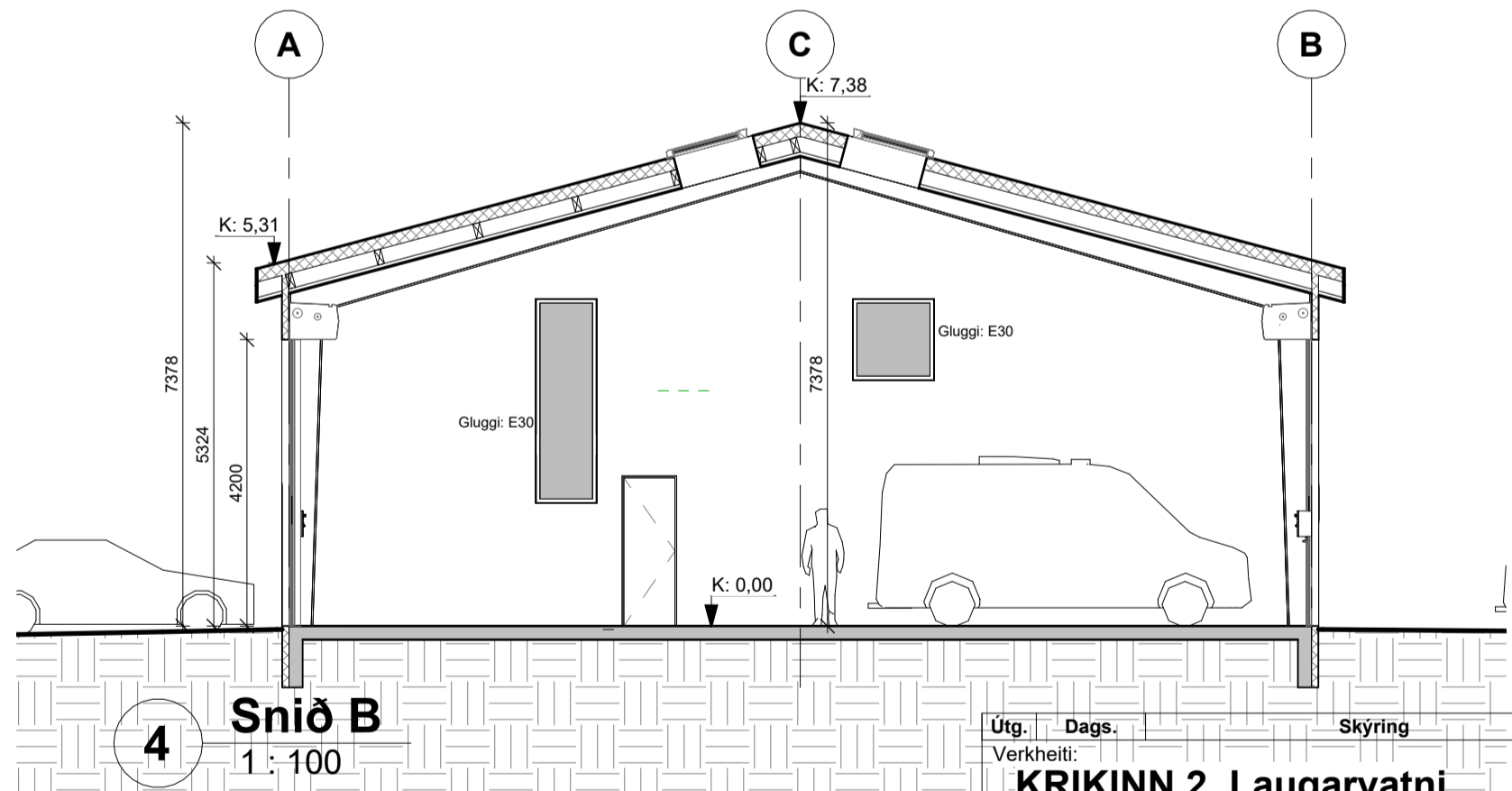
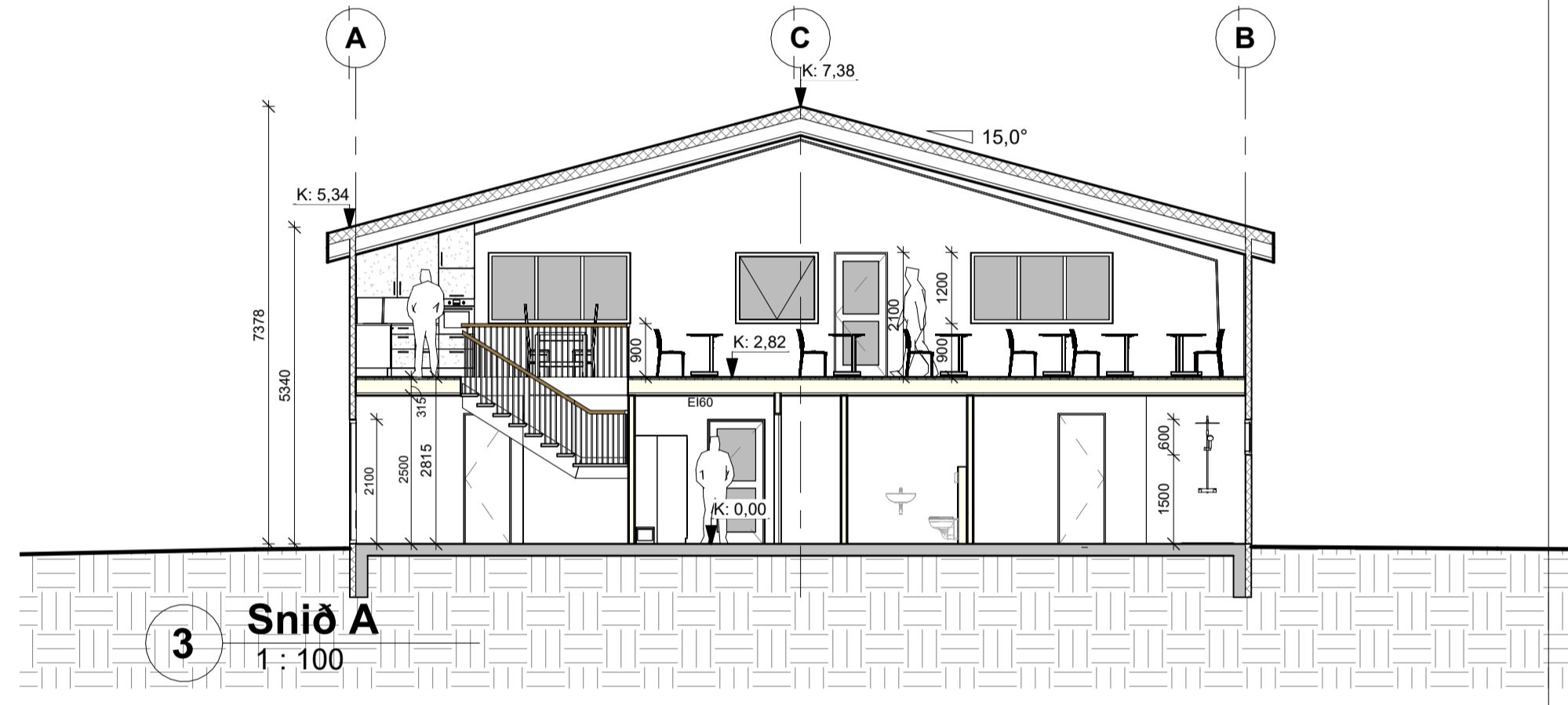
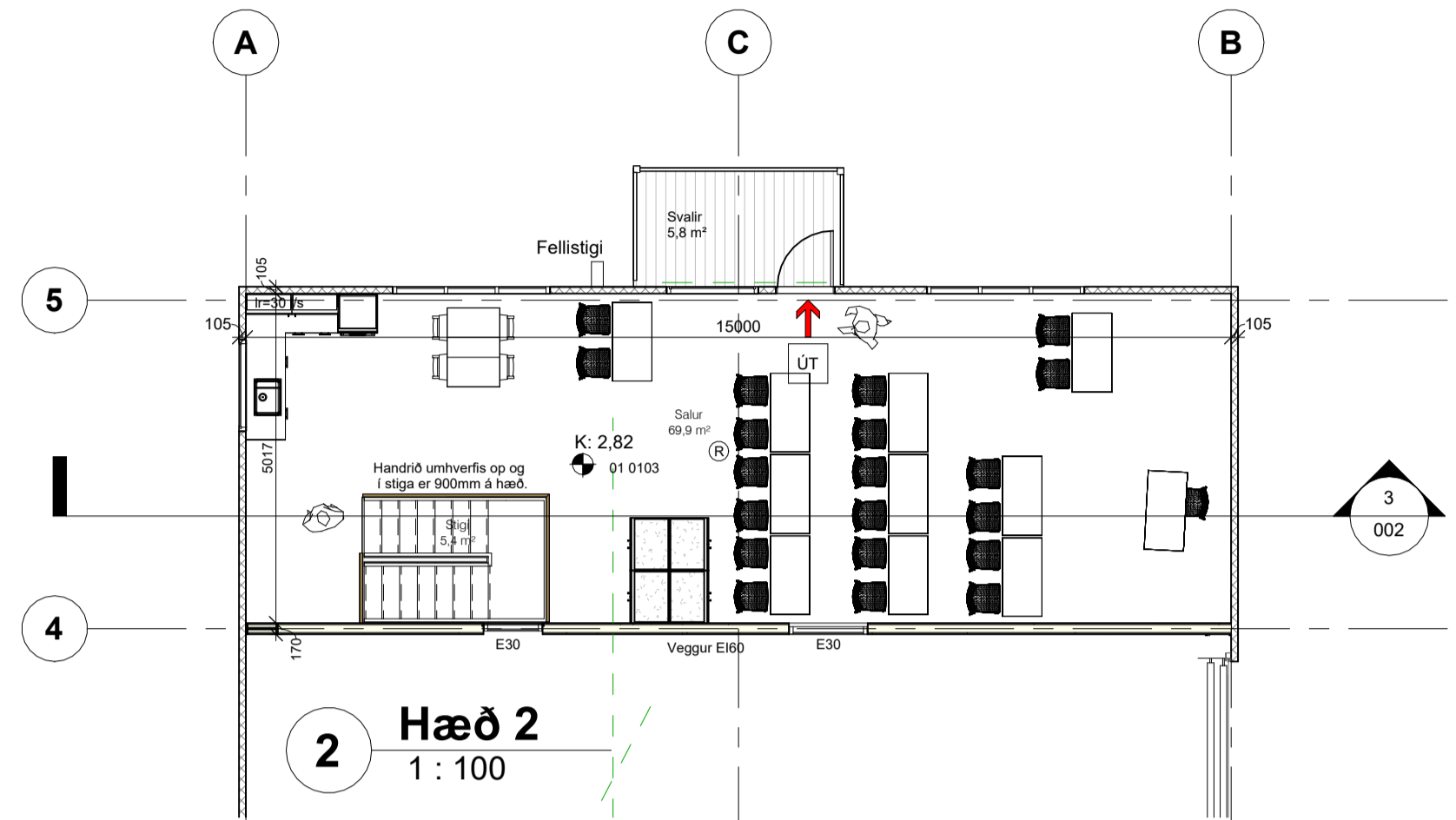
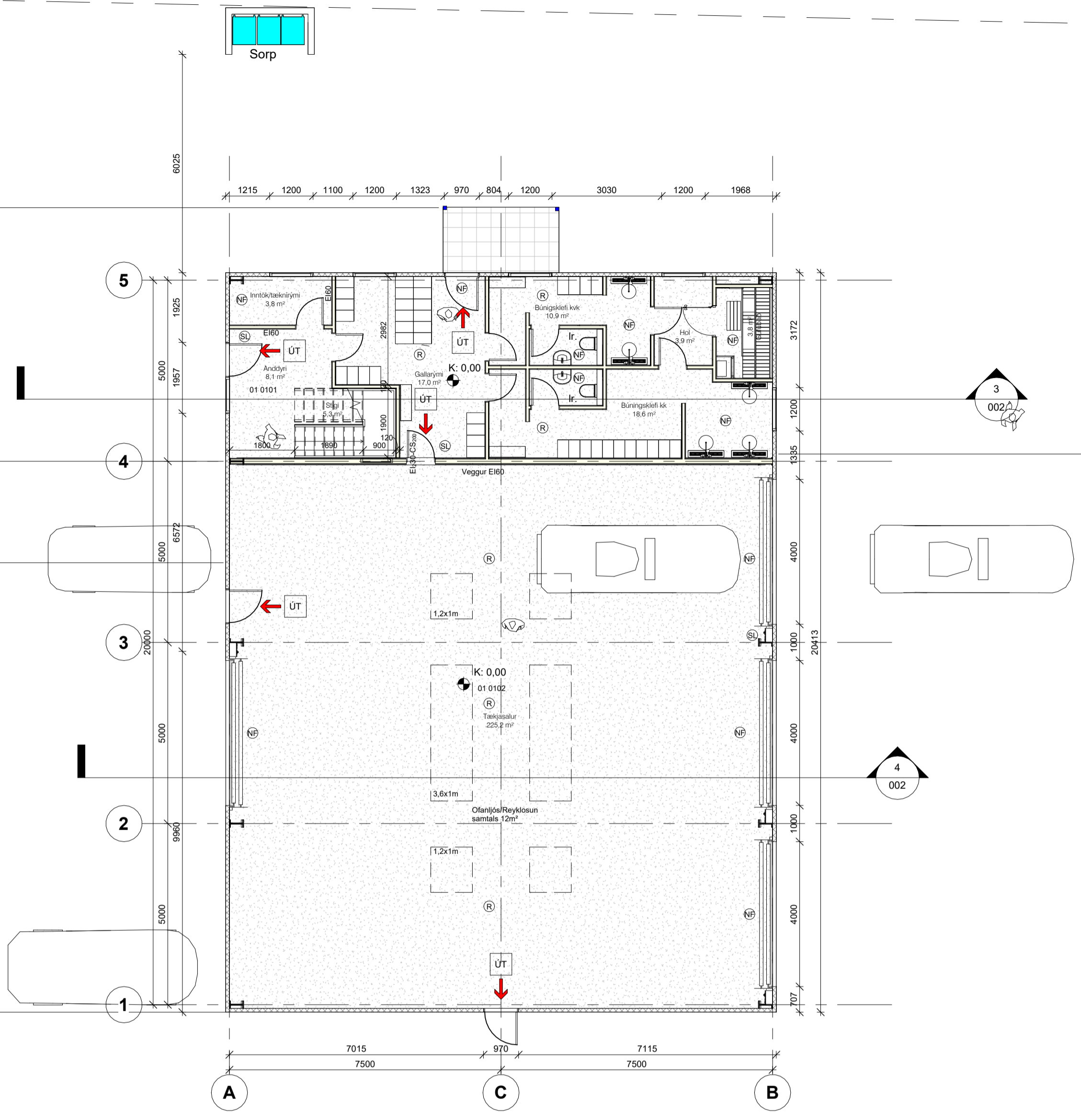
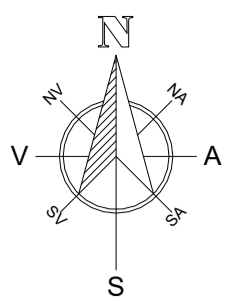

Útg. Dags. Skýring Br.af.	Verkefni:	KRIKINN 2, Laugarvatni
Sveitarfélag:	Bláskógabyggð	
Verkefngund:	Geymsluhús	
Landnúmer:	L236093	Staðgreinir: 8721-03 3733-0020
Aðalteikning		
Grunnmyndir		
Hannað af: ssh	Matshluti: 01	
Teiknað af: Author	Mælikvarði: 1 : 100	
Yfirfarið af: Checker	Dagsetning: 05.10.2023	
Sambýkkt:	Ábyrgðarmaður og réttihafi: Samuel Smári Hreggviðsson, kt.: 200752-4659	
		
Stóru-Sandvík 4, 801 Selfoss Netfang: husey@husey.is		
Sími: 898-9199 / 482-1738 Heimasilða: www.husey.is		
23-943	- - - A	002
Verknúmer	Svæði Afangir	Ábyrgð Númer Útgáfa
HÖNUNDIR ÁSKULUR SÉR ALAN RETT A TEIKNINGUM - FÖL FÖLUNUR ER HÁÐ SKRIFLEIÐU SAMBYKKT		

Bláskógabyggð A1

Úpplýsingar: 10/04/23
Síðadagur: 18.12.2023 16:30:15

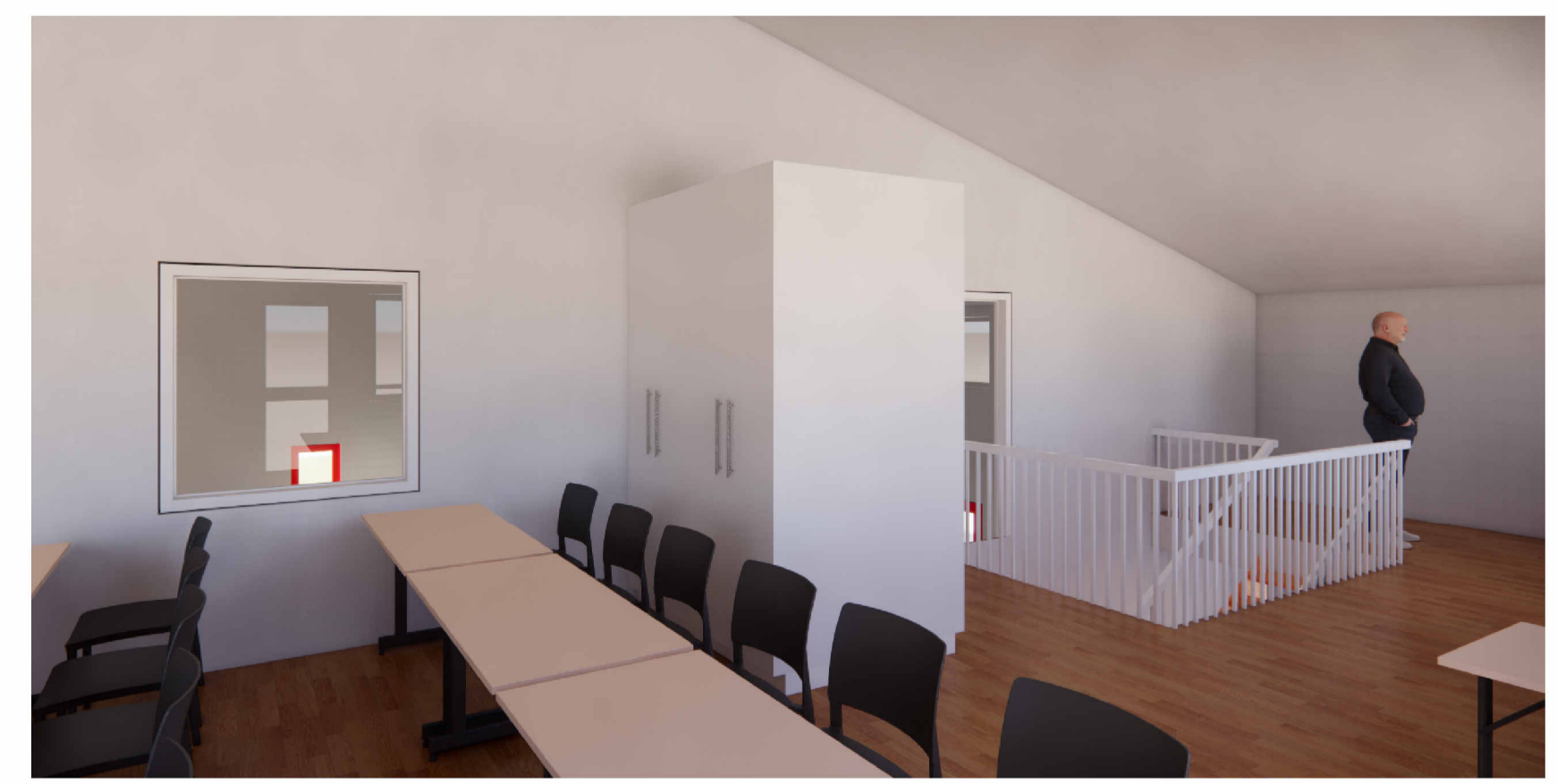
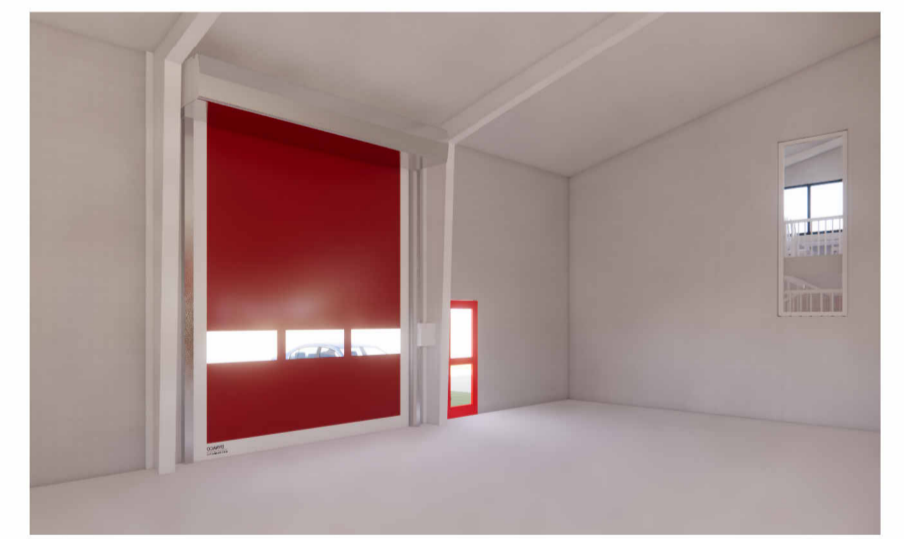
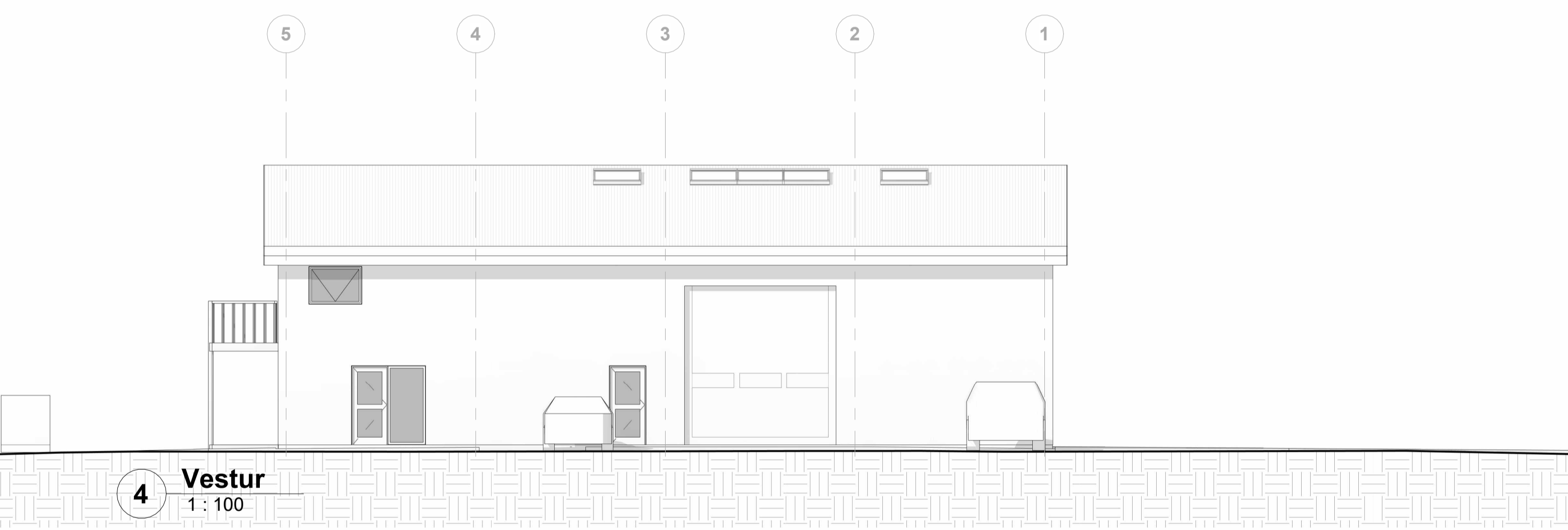
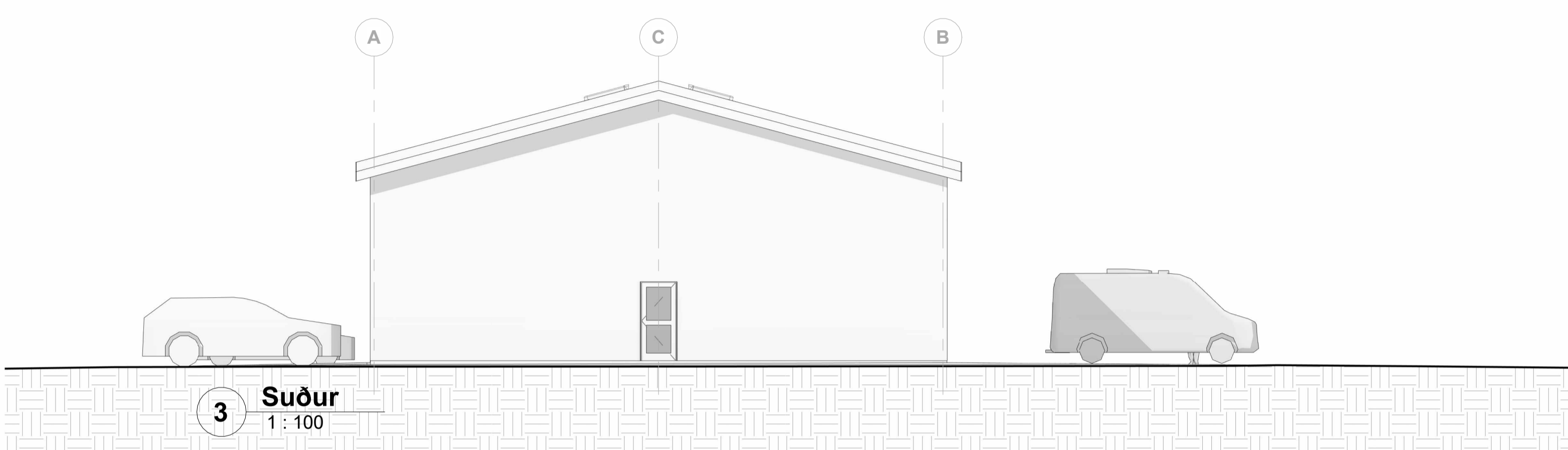
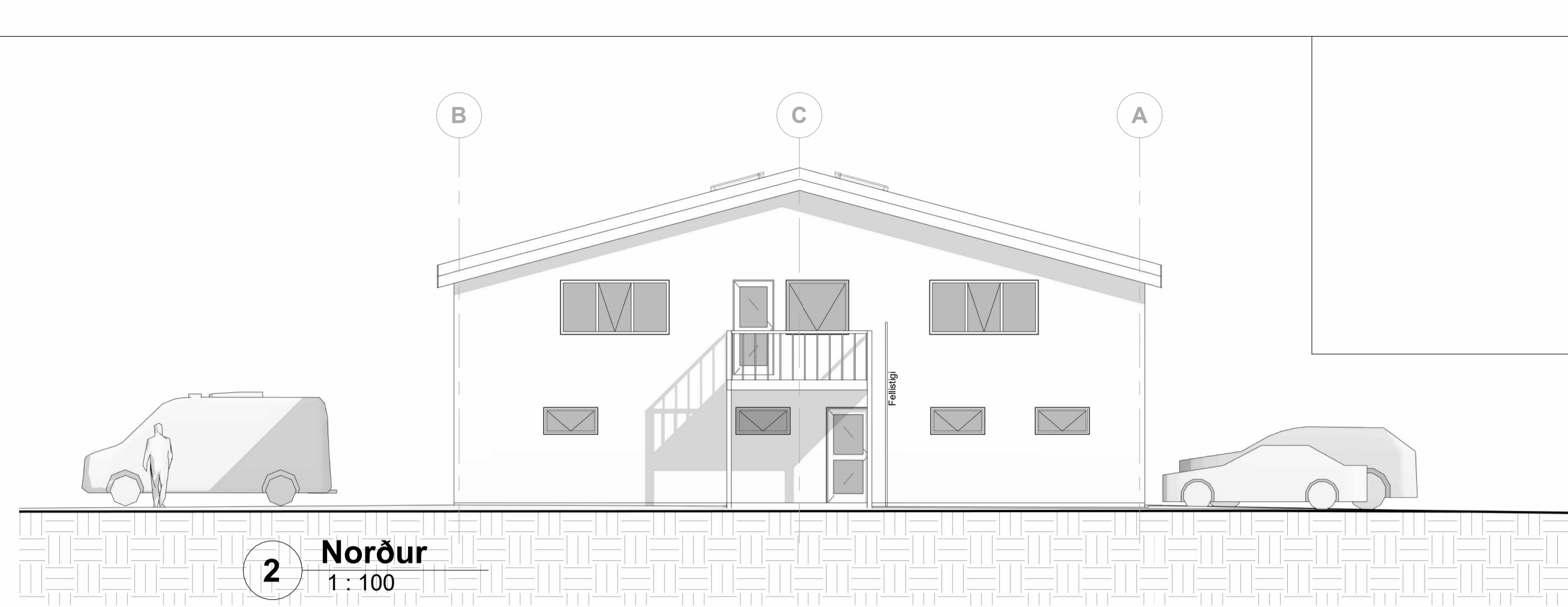
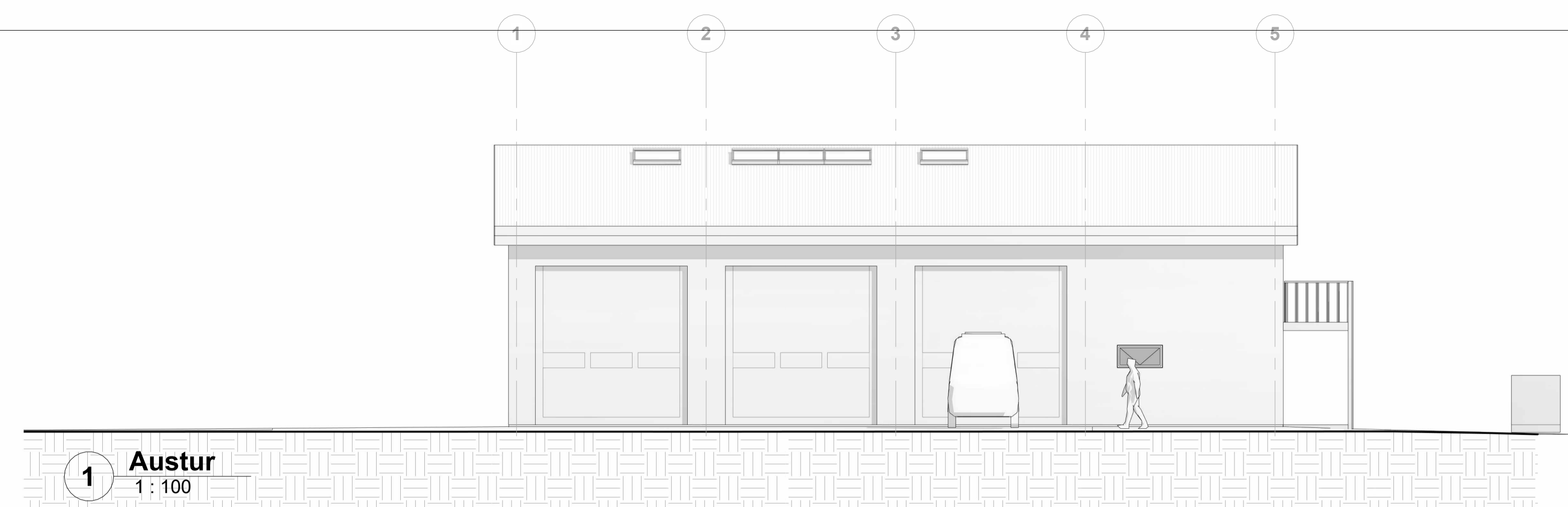

Útg.	Dags.	Skýring	Br.af.
Verkefni: KRIKINN 2, Laugarvatni			
Sveitarfélag: Bláskógabyggð			
Verkegund: Geymsluhús			
Landnúmer:	L236093	Staðgreinir:	8721-03 3733-0020
Aðalteikning			
Útlitsmyndir			
Hannað af:	ssh	Matshluti:	01
Teiknað af:	ssh	Mælikvarði:	1 : 100
Yfirfarið af:	ssh	Dagsetning:	05.10.2023
Samþykkt:		Ábyrgðarmaður og réttahafi: Samuel Smári Hreggviðsson, kt. 200752-4659	
 HÚSEY Teikni- og verkfræðisstofa			
Stóru-Sandvík 4, 801 Selfoss Sími: 898-9199 / 482-1738		Netfang: husey@husey.is Heimasíða: www.husey.is	
23-943	-	-	003
Verknúmer	Svæði	Áfangi	Ábyrgð
Númer	Útgáfa		
HÖNUNDIR ÁSKULUR SÉR ALLAN RETT Á TEIKNINGUM - FÖL FÖLUNDUR ER HÁÐ SKRIFLEGGU SAMBÝGGU			

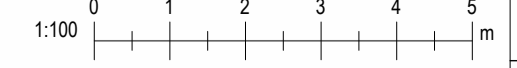

Úpplenti: 10/04/23
Vísib. 18.12.2023 16:30:43

Skráningartafli: Krikinn 2, Laugarvatni					Skrásetjari: HÚSEY ehf /Samúel Smár												
Land eignanúmer: L236093					Kennitala: 200752-4659												
Matshlutanúmer: 01					Dags.: 20.11.2023												
Uppskipting og lýsing					Stærðir												
D0	D1	D2	D3	D4	D5	D5M	D6	D7	D8	D9	D10a	D10b	D11	D12	D13	D14	D15
Lokun	Rými hæð-röð	Notkun texti	Höfuð-flokkun	Eignar-hald	Botnflötur m²	Milliflötur m²	Stigar m²	Op m²	Brúttóflötur m²	Brúttóflötur sh < 1,8	Salarhæð min	Salarhæð max	Brúttó rúmmál m³	Nettóflötur m²	Birt flatarmál m²	Reiknitala skiptarúmmáls	Skipta-rúmmál m³
		Matshluti			310,5	80,5	5,3	5,4	385,6	0,0			2.041,2	366,4	385,6		1.633,338
		Botn											62,1				
	01	1. hæð			310,5	80,5	5,3	5,4	385,6	0,0			1.979,1	366,4	385,6		
A	0101	Þjónusturými	N	0101	79,2		5,3		79,2		2,82	2,82	222,9	71,3	79,2	2,82	201,066
A	0102	Tækjasalur	N	0101	231,3				231,3		5,34	7,38	1.470,8	225,2	231,3	6,36	1.432,272
A	0103	Salur	N	0101		80,5		5,4	75,1		2,53	4,56	285,3	69,9	75,1	0,00	0,000
Athugasemdir																	
Sameignir summa																	
	Eignar-hald	Notkun texti	Y-eignarhald	Notkun texti	Reikni-regla	Eignarhlutur											
	Eignar-hald	Notkun texti	Birt flatarmál m²	Skiptarúmmál Séreign m³ án sameignar	Séreign og sameign m³												
	0101	Þjónusturými	385,6	1.633,338	1.633,338												
		Alls	385,6	1.633,338	1.633,338												
	Botnplata	Hjúpflötir															
	Löö m²	Botnplata m²	Botnplata m²	Utveggir m²	Þar af: Glugga- og dyraop m²	Þak m²	Þar af: Þakgluggar og þakop m²	Efsti hæðarkóti	Ummál ofanjarðar								
Matshluti	2208,3	62,1	310,5	375,6	94,4	321,5											
	Yfirlit	D5 Botnflötur m²	D5M milliflötur m²	D7 op m²	D8 Brúttóflötur m² með V og F	D9 Brúttóflötur undir 1,8 m með V og F	D11 Brúttórúmmál m³	D12 Nettóflötur m²	D13 birt flatarmál m²								
	A rými	310,5	80,5	5,4	385,6		1.979,1	366,4	385,6								
	Svalir A lokun																
	B rými																
	C rými																
	Fylgirými (F)																
	Afgangsrými (V)																
	Botnplata						62,1										
	Samtals:	310,5	80,5	5,4	385,6	0,0	2.041,2	366,4	385,6								
Flatarmál nýtingarhlutfalls er A rými + B rými, undanskilið er brúttóflatarmál rýma með salarhæð lægri en 1,8 m, samkvæmt skýpulsreglugerð 2013 (breyting var gerð 2016). Notkun rýma hefur ekki áhrif á útreikning nýtingarhlutfalls.																	
	Flatarmál til útreiknings nýtingarhlutfalls		m²	Löö m²	Hlutfall												
			385,6	2.208,3	0,17												

Útg.	Dags.	Skýring	Br.af.
Verkefni: KRIKINN 2, Laugarvatni			
Sveitarfélag: Bláskógabyggð			
Verkefngund: Geymsluhús			
Landnúmer:	L236093	Staðgreinir:	8721-03 3733-0020
Aðaltekning			
Skráningartafli			
Hannað af:	ssh	Matshluti:	01
Teiknað af:	ssh	Mælikvarði:	
Yfirfarið af:	ssh	Dagsetning:	05.10.2023
Samþykkt:	Ábyrgðarmaður og réttahafi: Samúel Smári Hreggviðsson, kt.: 200752-4659		
			
Stóru-Sandvík 4, 801 Selfoss Sími: 898-9199 / 482-1738		Netfang: husey@husey.is Heimasíða: www.husey.is	
23-943	-	-	004
Verknúmer	Svæði	Áfangi	Ábyrgð
Númer	Útgáfa		
HÖNUNUR ÁSKILUR SER ALAN RETT A TEKINGUM - FÖL FÖLUNUR HÁÐ SKRIFLEGGU SAMÞYKKT			

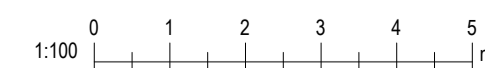

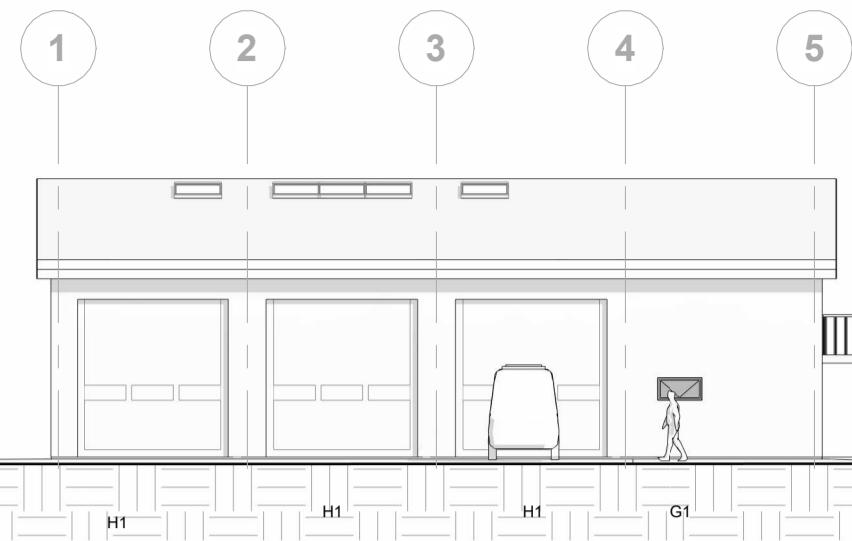

1 Austur Gluggar
1 : 200

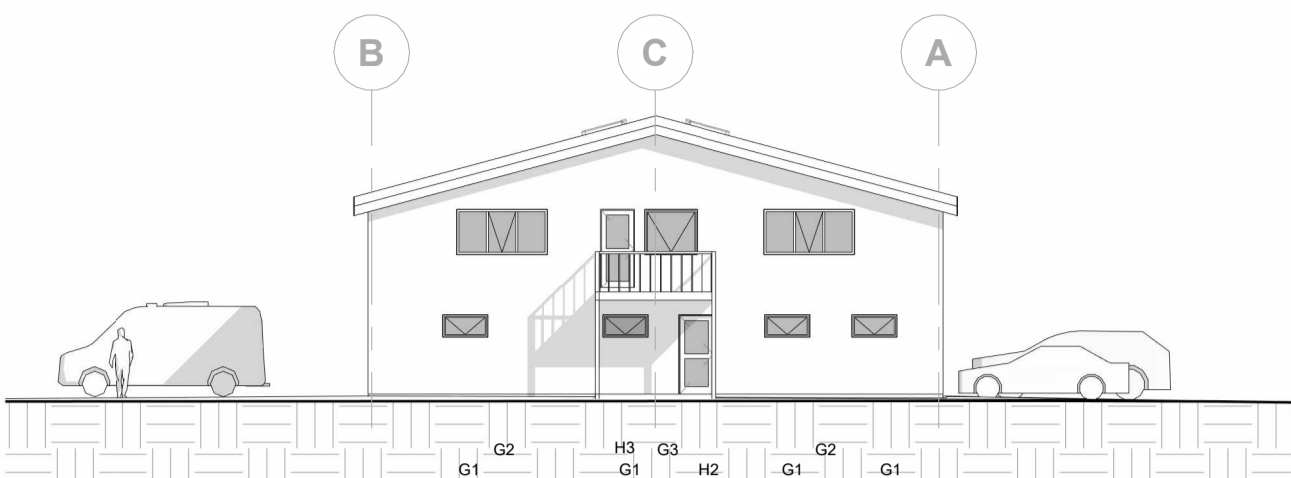

2 Norður Gluggar
1 : 200

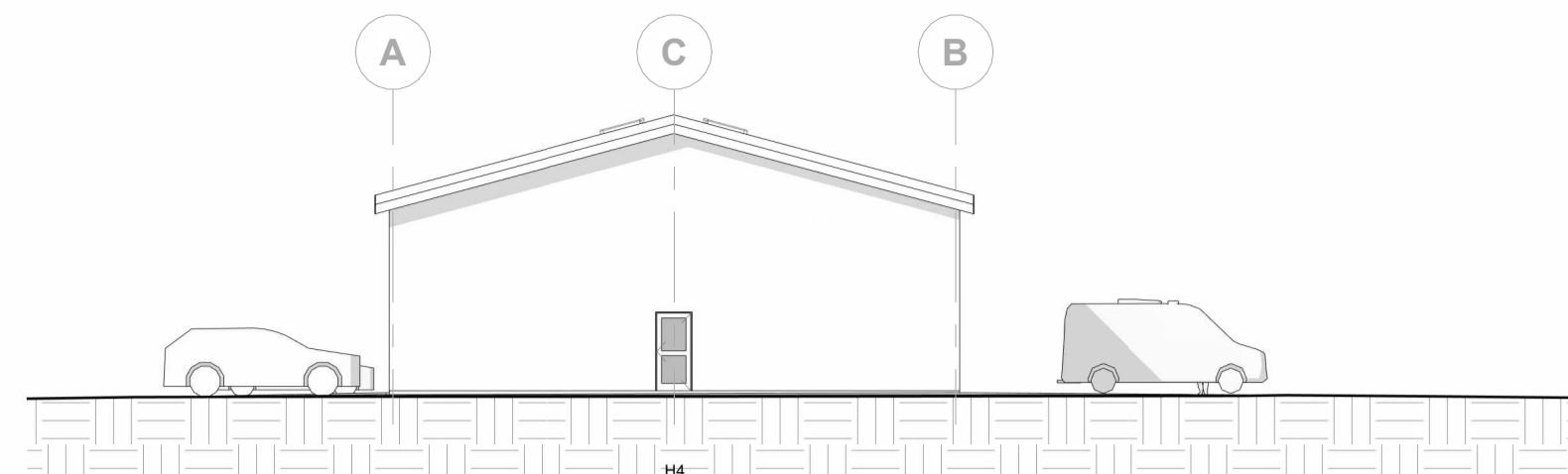

3 Suður Gluggar
1 : 200

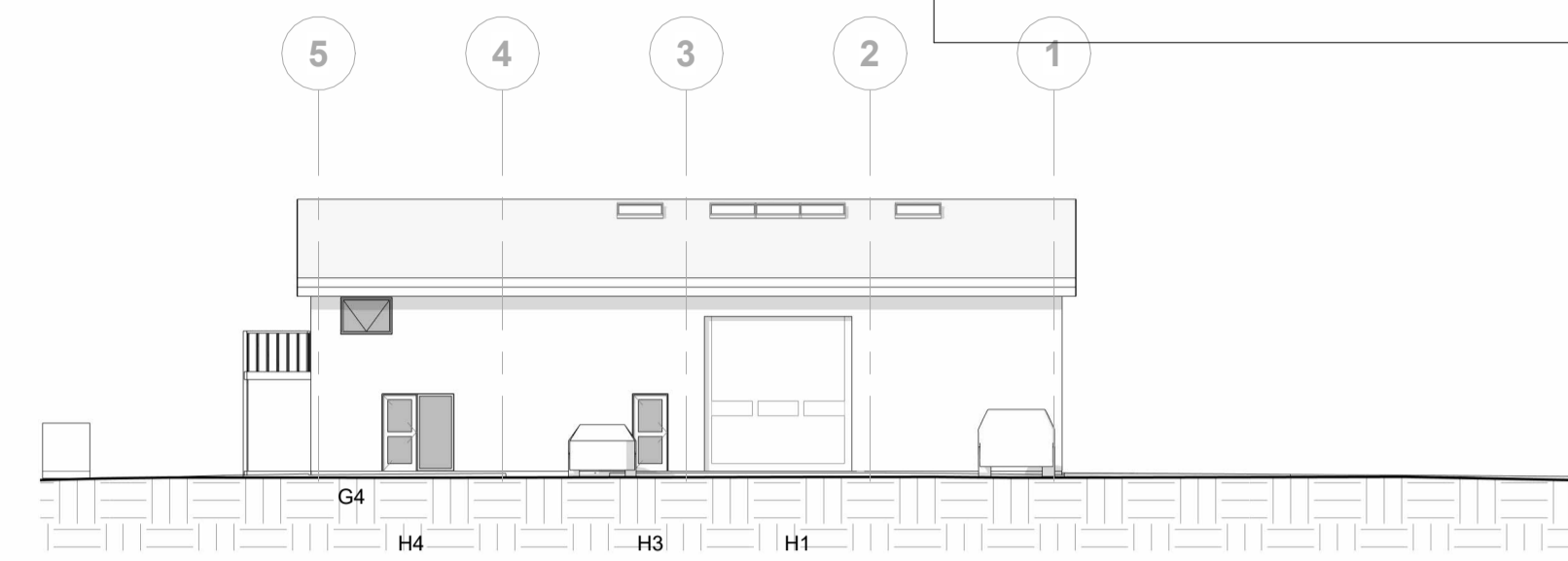

4 Vestur Gluggar
1 : 200

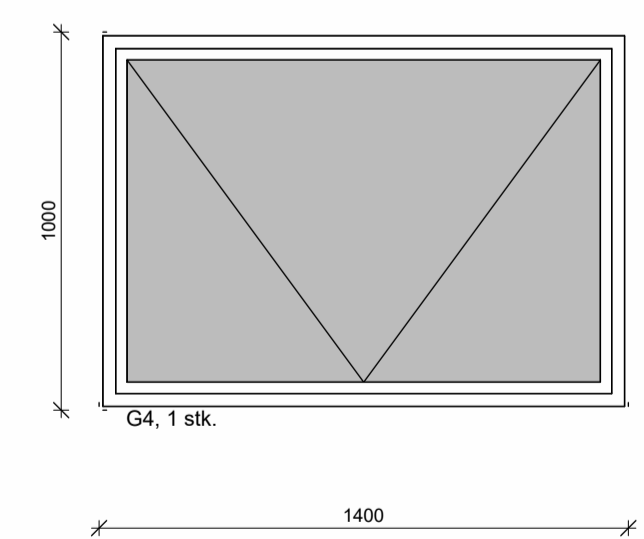
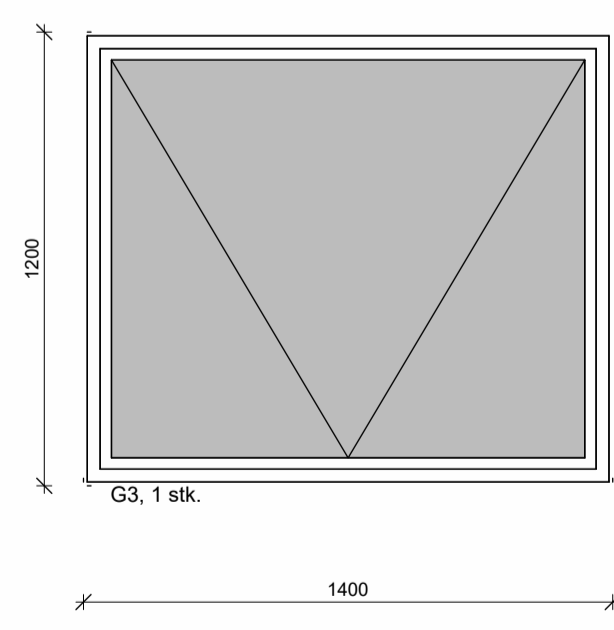
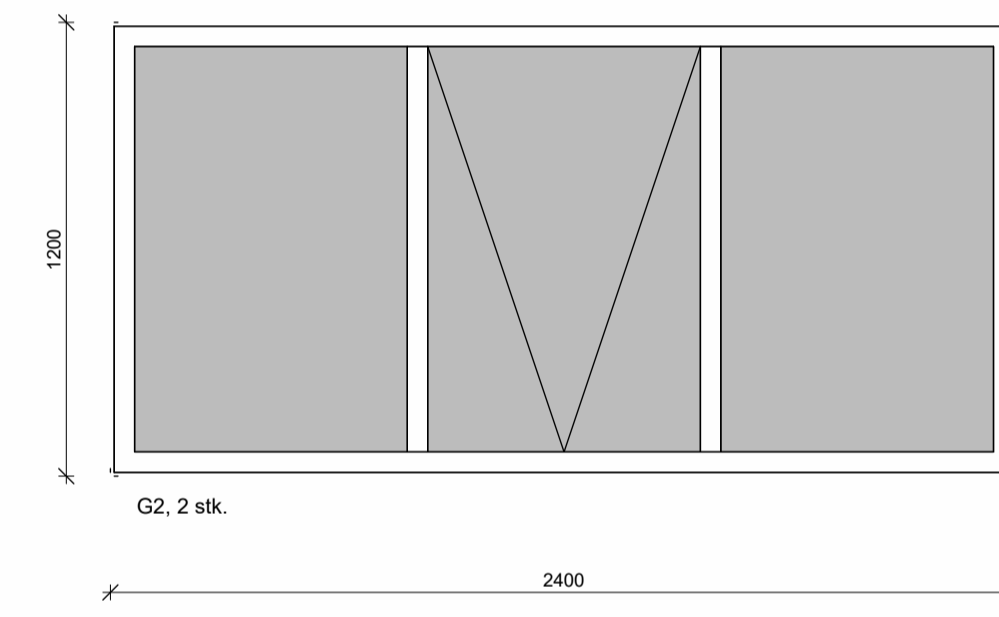
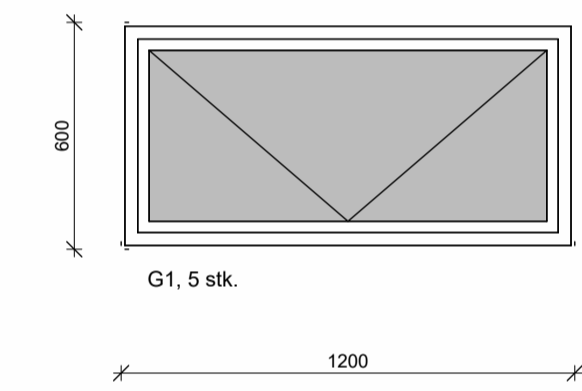
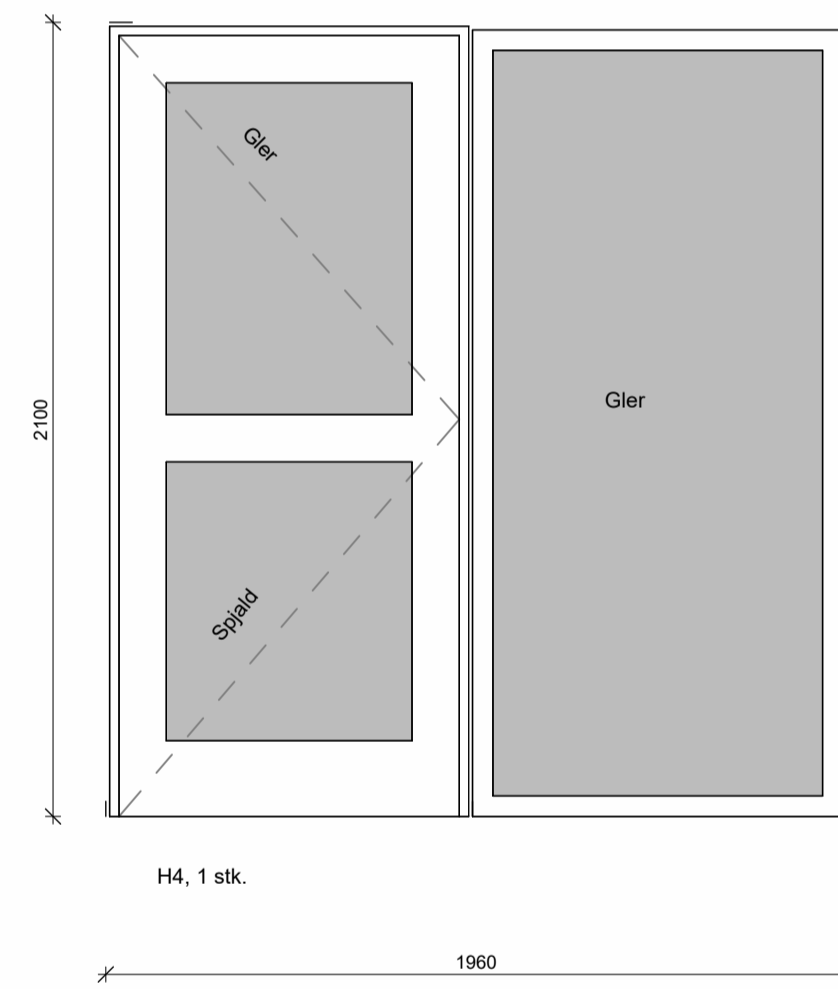
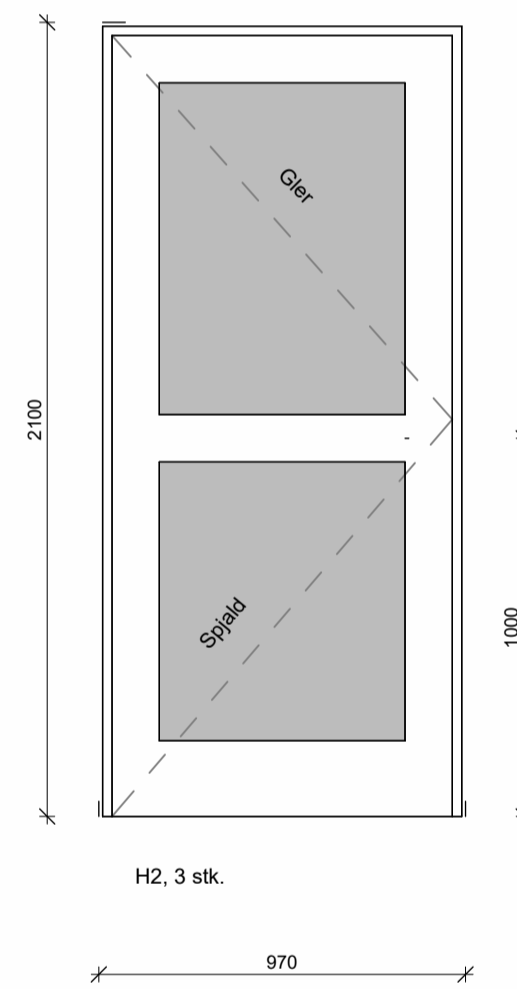
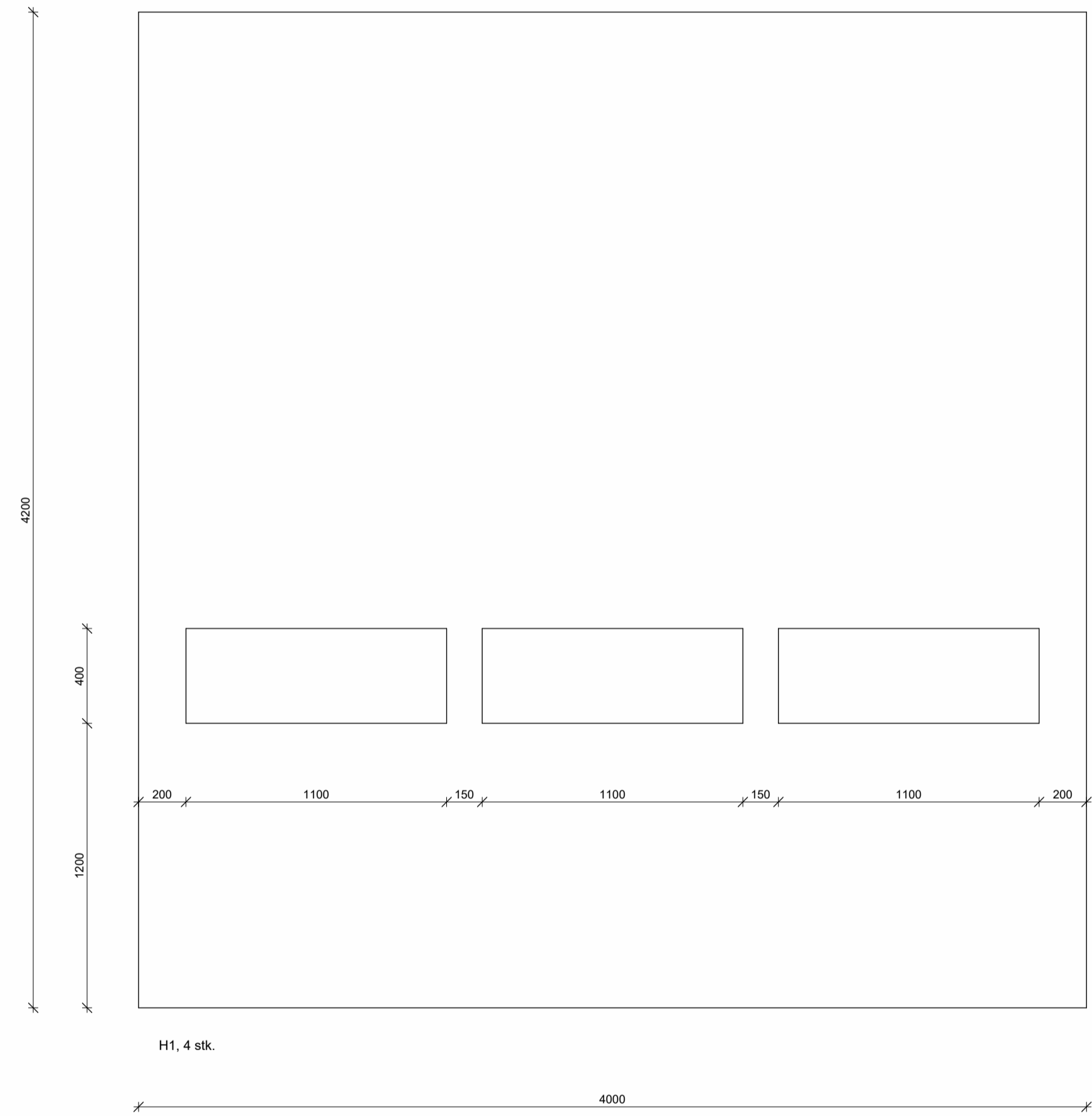

Gluggar og hurðir
1 : 20

Útg.	Dags.	Skýring	Br.af.
Verkhætti: KRIKINN 2, Laugarvatni			
Sveitarfélag: Bláskógabyggð			
Verklegund: Geymsluhús			
Landnúmer:	L236093	Staðgreinir:	8721-03 3733-0020
Aðaltekning			
Gluggar og hurðir			
Hannað af:	ssh	Matshluti:	
Teiknað af:	ssh	Mælikvarði:	As indicated
Yfirfarið af:	ssh	Dagsetning:	05.10.2023
Sambýkkt:	Ábyrgðarmaður og réttahafi: Samuel Smári Hreggviðsson, kt.: 200752-4659		
 Stóru-Sandvík 4, 801 Selfoss Netfang: husey@husey.is Sími: 898-9199 / 482-1738 Heimasilða: www.husey.is			
23-943	-	-	005
Verknúmer	Svæði	Áfangi	Ábyrgð
Númer	Útgáfa		

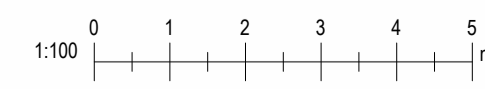

Úpræntun: 12/12/23
Vísib. 18.12.2023 16:31:00

Bláskógabyggð - A1