

Austur
1 : 100

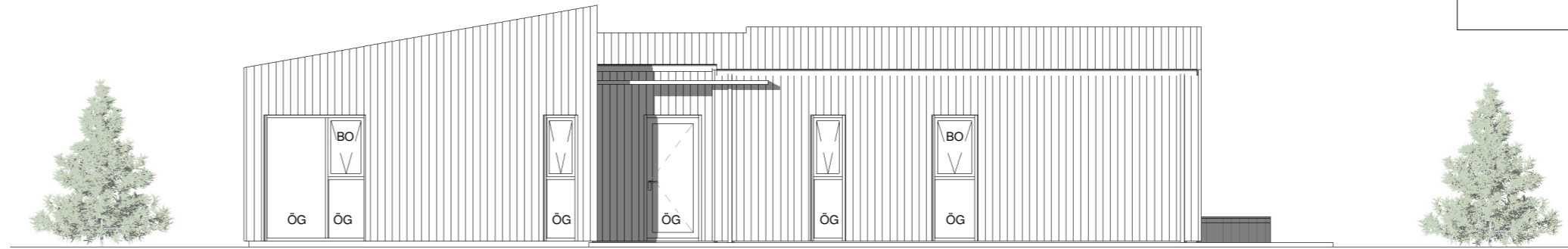

Norður
1 : 100

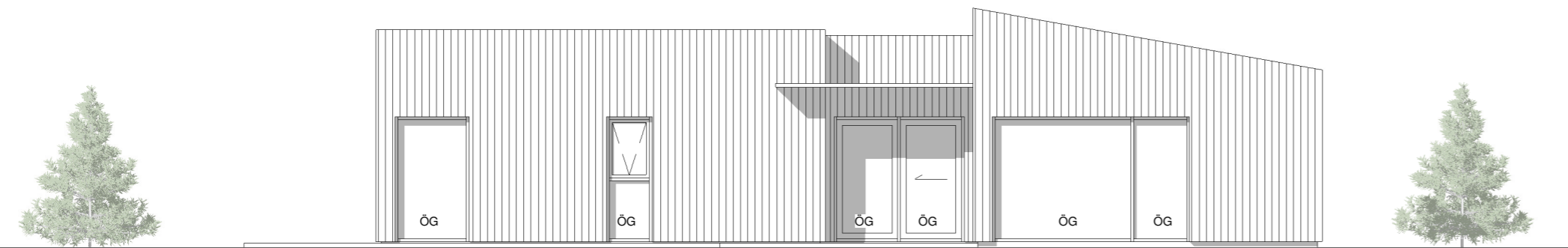

Suður
1 : 100

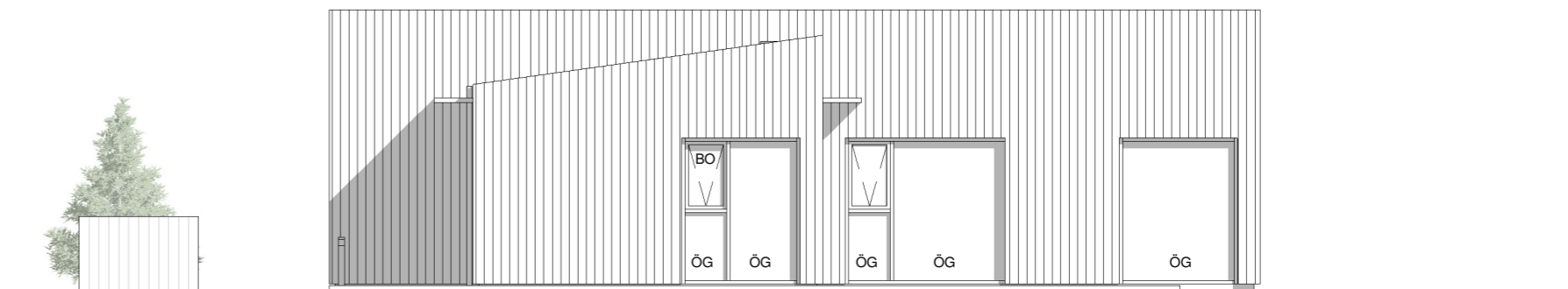

Vestur
1 : 100



Öll mál eru í millimetrum, nema annað sé tekið fram.

Nr.	Breyting	Dagsetning	Yfirfarid

VERKHEITI: Garðsendi 9 Vaðnes, Grímsnes- og grafningshreppur	TEIKNINÚMÉR: 100
VERKHLUTI: Aðaluppdrættir Útlit	ÚTGÁFA: A1
Teiknað: Ólafur Tage Bjarnason	Blaðstærð: A2
Hönnuður: Bent Larsen Fróðason kt.141177-3469	Samþykkt: <i>Bent Larsen</i>
Hönnunarskipti: Bent Larsen Fróðason kt.141177-3469	Dagsetning: 13/06/24
	Frumútgáfa: 13/06/24
	VERKNR: 24-015
	MKV: 1:100

LARSEN
HÖNNUN OG RAÐGJÖF

Bent Larsen Fróðason
Byggingrafæðingur B.Sc
Sími 844-7699
tölvupóstur: bent@larsenhr.is

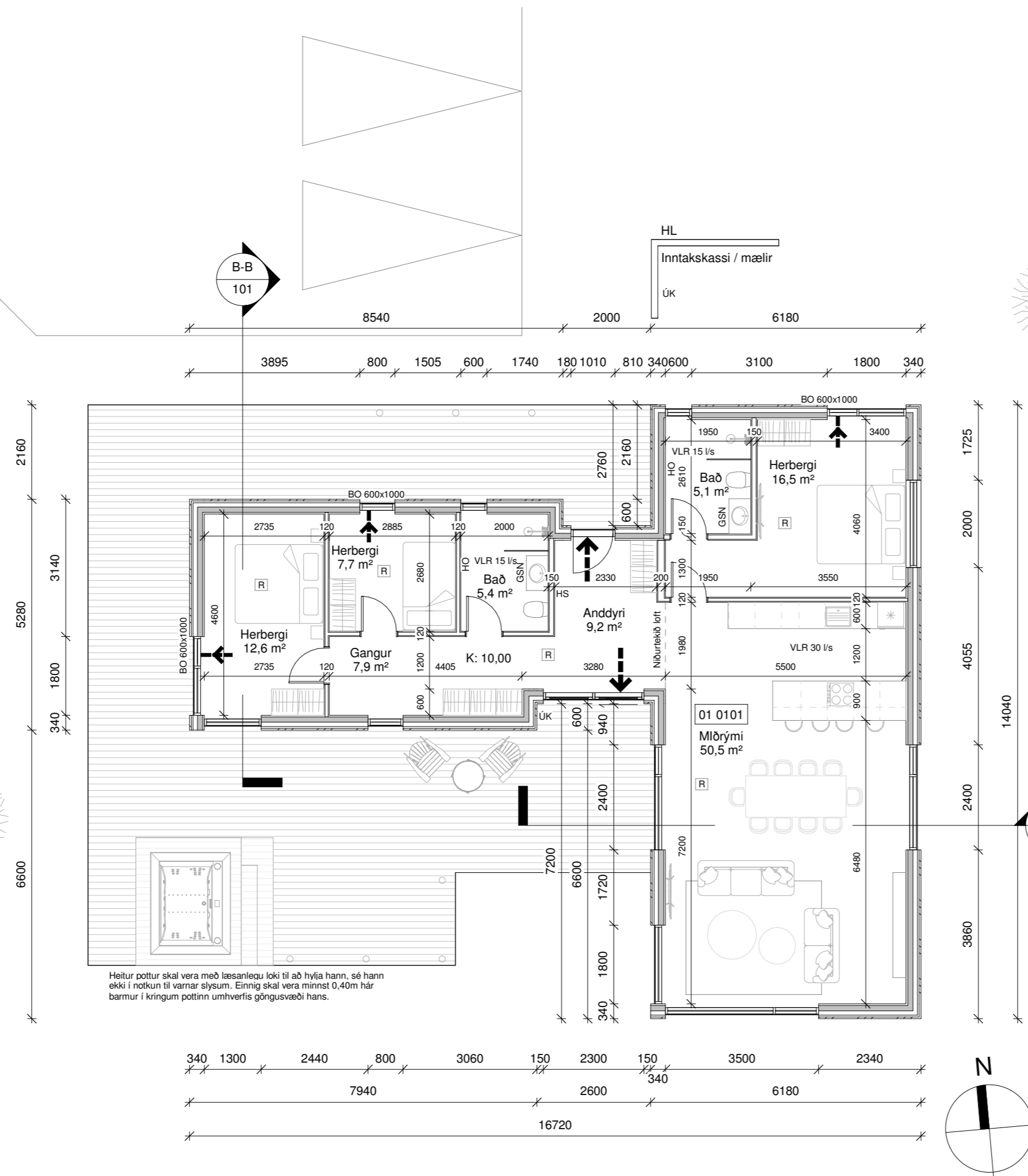

Heitur pottur skal vera með læsanlegu loki til að hylja hann, sé hann ekki í notkun til varnar slysum. Einnig skal vera minnst 0,40m hár barmur í kringum pottinn umhverfis göngusvæði hans.

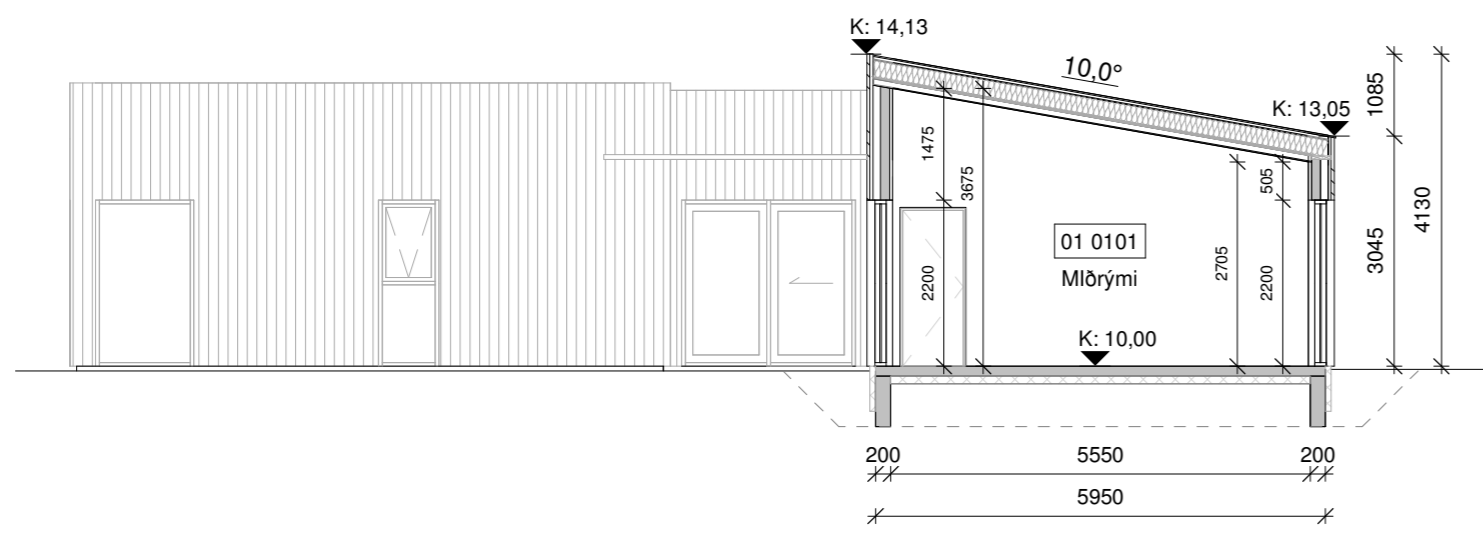
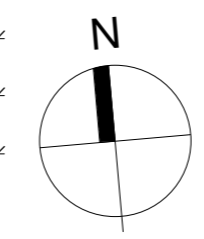
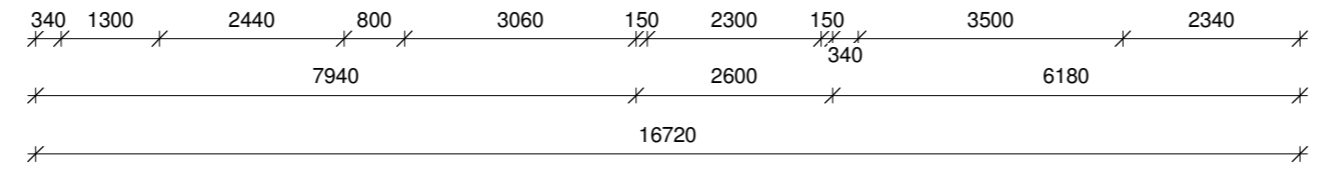

Snið A-A
1 : 100

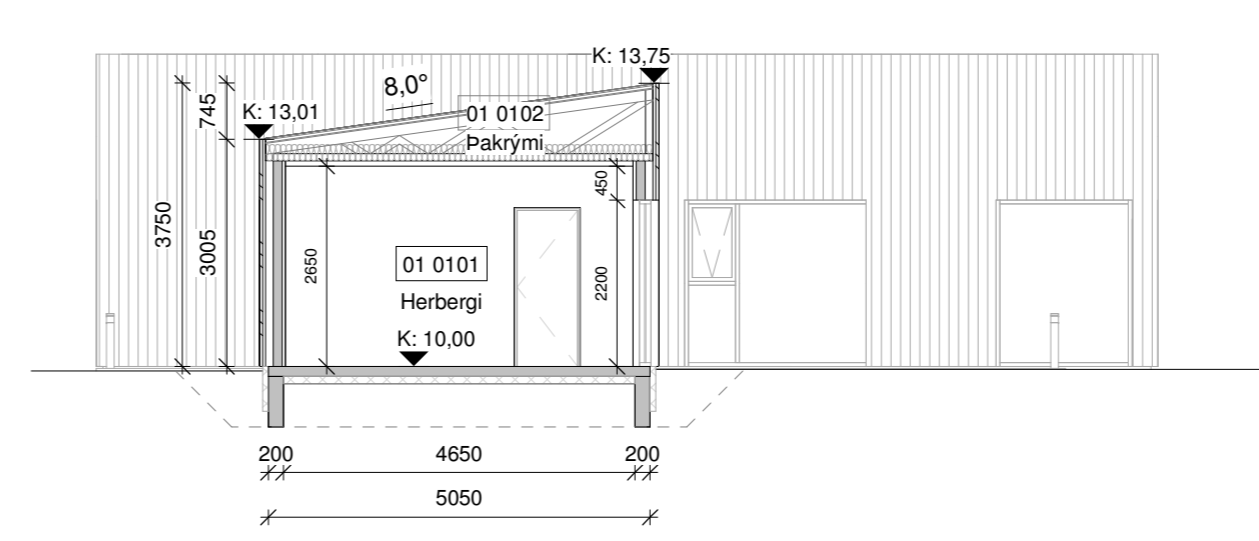

Sniða B-B
1 : 100

Garðsendi 9	M²(brúttó)	M³(brúttó)
0101 Sumarhús	139.7 m²	470.2 m³
0102 Þakrymi	52.9 m²	19.6 m³
Botnplata	139.7 m²	27.9 m³
Heildar stærð: (sjá skráningartöflu)	139.7 m²	517.7 m³
Flatarmál lóðar samtals	8.103 m²	
Nýtingahlutfall	0,02	
Bílastæði	2	

Skýringar.

- ← Útgangur
- ← Rýmingarleið
- R Reykskynjari
- LR Loftræsting
- VLR Vélræn loftræsting
- HS Handslökkvitæki
- GN Niðurfall
- GSN Gegnumstreymisniðurfall
- BO Björgunarpop
- HO Handklæðaofn
- HL Hleðslustöð rafbíla
- K: 00,00 Kóti
- Inntök/tæknir. Inntök fyrir hitaveitu, vatnsveitu, rafmagn og síma
- ÖG Öryggisgler
- ÚN Útiniðurfall
- ÚK Útikrani
- R Rotþró/hreinsivirki
- FS Fellistigi
- REI / EI Brunamótstaða veggja / hurða
- - - Byggingareitur
- Bindandi byggingarlína
- Lóðarmörk

Tákn eiga ekki endilega við þessa teikningu

Öll mál eru í millimetrum, nema annað sé tekið fram.

Nr.	Breyting	Dagsetning	Yfirfarið

VERKHEITI: Garðsendi 9 Vaðnes, Grímsnes- og grafningshreppur	TEIKNINÚMÉR: 101
VERKHLUTI: Aðaluppdrættir Grunnmynd/Snið	ÚTGÁFA: A1
Teiknað: Ólafur Tage Bjarnason	Blaðstærð: A2
Hönnuður: Bent Larsen Fróðason kt.141177-3469 Samþykkt: <i>Bent Larsen</i>	Dagsetning: 13/06/24
Hönnunarstjóri: Bent Larsen Fróðason kt.141177-3469 Samþykkt: <i>Bent Larsen</i>	Frumútgáfa: 13/06/24
LARSEN HÖNNUN OG RAÐGJÖF	VERKNR: 24-015
Bent Larsen Fróðason Byggingafræðingur B.Sc Sími 844-7699 tölvupóstur: bent@larsenhr.is	MKV: 1:100

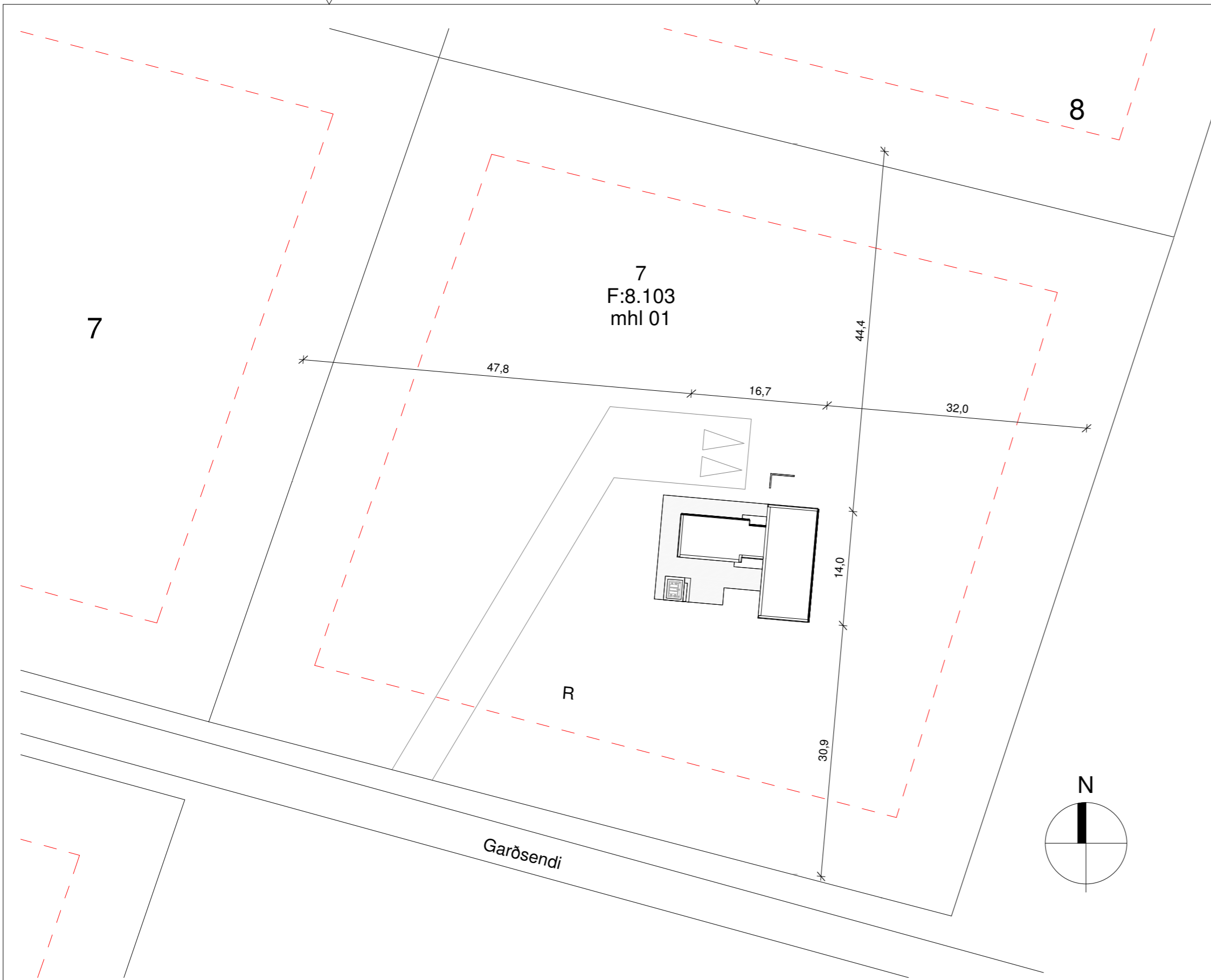

Byggingarlýsing: Sumarhús á löðinni Garðsendi 9. Stærð löðar er 8.103 m², nýtingarhlutfallið er 0,01. Lnr. L237248. Almenn efni og gerð: Sökkjar eru staðsteyptir og einangraðir að utan með 75 mm plasteinangrun. Gólfplata er staðsteypt, einangruð með 100 mm plasteinangrun með ísteyptum gólfhita.

Útveggir eru úr Durisol kubbum. Utan á kubba kemur dökk loftræst báruklaðning. Einangrun útvegga er 100 mm plasteinangrun. Að innan kemur pússning, í flokki 2. Loftræst bíl undir klaðningu skal að lágmarki vera 20mm til að tryggja næga loftun og hindra rakasófnun. Setja skal músanet að neðan allan úthringinn.

Gluggar og hurðir eru úr ál/timbrí svartir að lit, gler í gluggum er tvöfalt K-einangrunargler. Tvöfalt samliamt öryggisgler er í gólfstöðum gluggum/hurðum, sem og öllum gluggum/hurðum sem eru allt að 600mm frá gólfu. Allar útihurðir (hurðarflekar) eru að lágmarki 900 mm að breidd. Allar innihurðir (hurðarflekar) eru að lágmarki 800 mm að breidd.

Léttir innveggir eru byggðir úr blikk eða timburstöðum, einangraðir með 50mm einangrun og síðan klæddir með plötkulaðningu beggja vegna. Húsnæði skal standast hjóðkröfur að lágmarki í flokk C samkvæmt ÍST 45:2016. Brunamá: Húsið er í notkunarflokki 3.

Í húsinu skulu vera handslökkvitæki af viðurkenndri gerð. Við val og staðsetningu á handslökkvitækjum má leita ráðgjafar hjá eldvarnarfréttili og hafa þeir hlöðsón á leiðbeiningum og reglum HMS. Handslökkvitæki skulu vera í samræmi við ÍST-EN3. Reykskynjarar skulu vera minnst 1 stk fyrir 80m² skv. reglugerð. Hönnun gerir ráð fyrir fjölda reykskynjara samkvæmt grunnmynd. Flöttaleiðir úr húsinu má sjá á grunnmynd.

Lagnir: Frárennislagnir eru lagðar í jörðu og undir botnplötu og tengjast rotþró. Neysluvatnslagnir eru lagðar undir plötu, í plötu og í veggum (rör í rör). Upphitun er með hitaveitu. Gólfhiti er lagður í plötu. Gólfniðurfóll verða í votrymum, sjá grunnmynd. Rafagnir verða lagðar í loft og veggum. Gera skal ráð fyrir tengibúnaði fyrir hleðslu rafbíla skv. gr.6.7.1 í byggingareglugerð með áörðum breytingum.

Öll rými eru ýmist loftræst um opnanleg fóg, hurðir eða með vélrænni viftu út um vegg eða þak. Viðmiðunarkröfur skv. byggingareglugerð 112/2012, grein 10.2.5 Útsog úr eldhúsi íbúðar: 30l/s. Útsog úr baðherbergi íbúðar: 15 l/s. Útsog úr minni snyrtingu: 10 l/s. Útsog úr þvottaherbergi íbúðar: 20 l/s.

Votrymi: Til að hindra skemmdir vegna notkunar vatns, leka eða rakatettingar í votrymum skal uppfalla gr. 10.5.7 í byggingareglugerð nr. 112/2012 ásamt áörðum breytingum. A. Niðurfali skal vera í öllum votrymum og nægjanlegur halli á gólfni að niðurfalli. Í öðrum rýmum þar sem búast má við vatnsleka skal almennt vera niðurfali og gólf halla að niðurfalli. Niðurfalli má ekki vera affokað t.d. eins og í sökkli innréttingar.

B. Vatnsþétt lag skal vera á gólfum og veggjum votryma og skal það þétt á fullnægjandi hátt með rörum og stökkum. Nota skal efni og úttæslur sem draga úr myndun myglu og myndun sveppa. C. Þar sem krannar, vaskur, uppþvottavél eða önnur tæki sem leiða til vatnsnotkunar eru í rými þar sem ekki er vatnsþétt gólf og niðurfali, t.d. í eldhúsi, skal vera yfirfalli á vöskum og lekavörð eða annar búnaður sem lokar fyrir aðstreymi vatns við leka á tækjum. Slík rými skulu vera þannig frágengin að leki sem fram kann að koma verði sýnilegur.

D. Veggur með innbyggðum vatnsgeymi, t.d. við salerni, skal vera þannig frágengin að leki sem fram kann að koma verði sýnilegur. Þar sem innbyggður vatnsgeymir er í herbergi sem ekki er votrymi með gólfniðurfalli, skal vera sjálfvirkur búnaður sem lokar fyrir aðstreymi vatns ef tankurinn lekur. Ganga skal þannig frá lögnum, vatnsgeymum o.þ.h. Í byggingum með fullnægjandi einangrun og rakavörð þannig að þar sé ekki hætt á rakabættingu. Veggplotur og golfefni skulu henta í votrymi, t.d. rakavardar plotur og golfplasar. Fragangur votryma skal vera samkvamt rb bladi "Fragangur votryma".

Löð og umhverfi: Frágangur löðar skal gerður í samráði við löðarhafa aðliggjandi löða. 1 bílastæði eru á bílaplani. Meðhöndlun sorp er á höndum eiganda. Heitur pottur skal vera með læsanlegu loki til að hylja hann, sé hann ekki í notkun til varnar slysum. Einnig skal vera minnst 0,40m háir barmur í kringum pottinn umhverfis göngusvæði hans.

Lýsing utan við hús skal skerma svo hún valdi hvorki óþarfa ljósmengun, óþægindum fyrir nágranna né truflir umferð utan löðar. Annað: Uppfylltar eru kröfur varðandi kölnunartölur og einangrun einstakra byggingarhluta U-gildi:

Table with 2 columns: Byggingarhlutar and KRÖFUR. Rows include Útveggir, Þak, Gólf, Gluggar (k-gler), and Hurðir with corresponding values for W/m² K and KRÖFUR.

Afstöðumynd - mál í metrum 1 : 500

Technical drawing table containing data for Skráningartafli: Garðsendi 9, Landeignanúmer: L237248, and detailed area calculations for Botnplata, Hjúplötur, and Yfirflöt.

- Skýringar: Útgangur, Rýmingarléið, Reykskynjari, Loftræsting, Vélræn loftræsting, Handslökkvitæki, Niðurfalli, Gegnumstreymisniðurfalli, Björgunarop, Handklæðaofn, Hleðslustöð rafbíla, Kóti, Inntök/tæknir, Öryggisgler, Útiniðurfalli, Útikrani, Rotþró/hreinsivirkni, Fallistigi, Brunamótstaða veggja / hurða, Byggingareitur, Bindandi byggingarlína, Löðarmörk. Tákn eiga ekki endilega við þessa teikningu

Table for Öll mál eru í millimetrum, nema annað sé tekið fram. Columns: Nr., Breyting, Dagsetning, Yfirfarid.

Administrative information including VERKHEITI: Garðsendi 9, Vaðnes, Grímsnes- og Grafingshreppur, and contact details for Bent Larsen Fróðason.

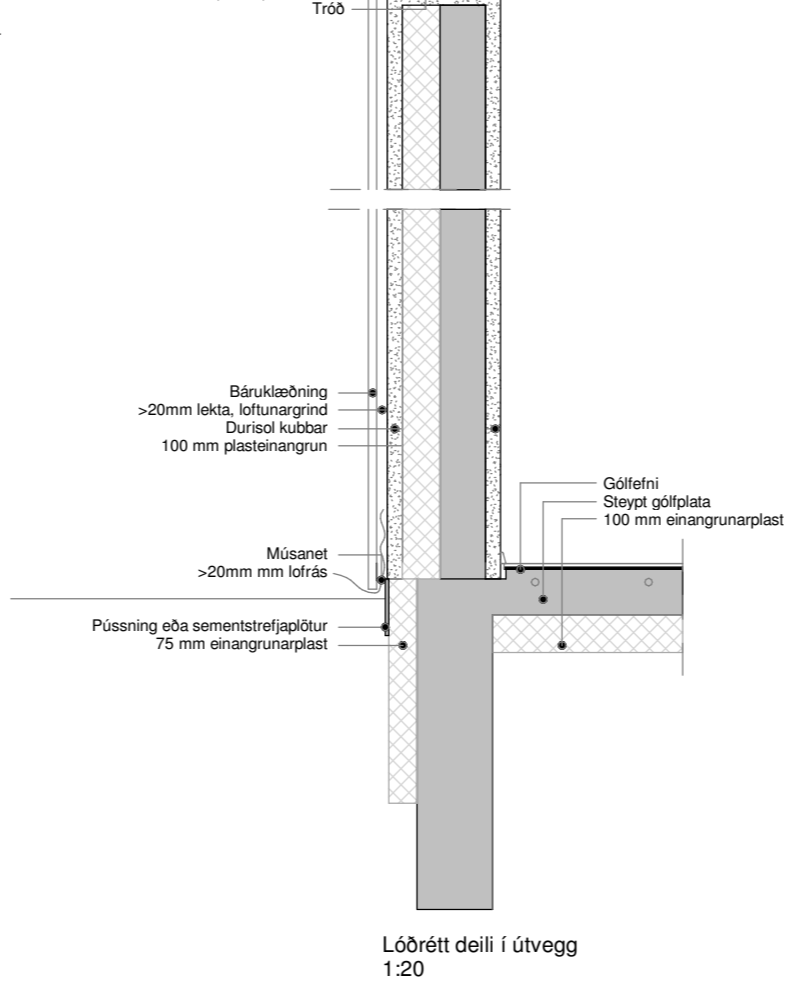
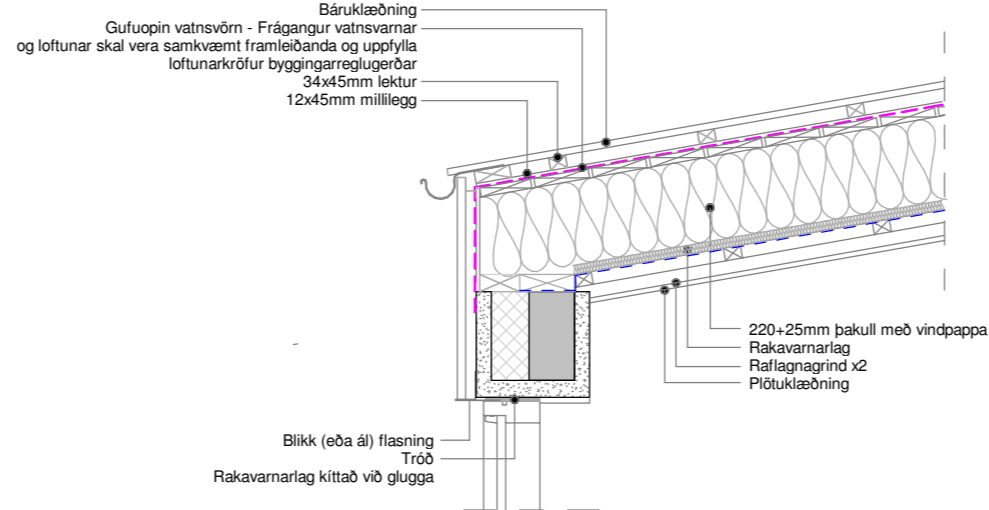
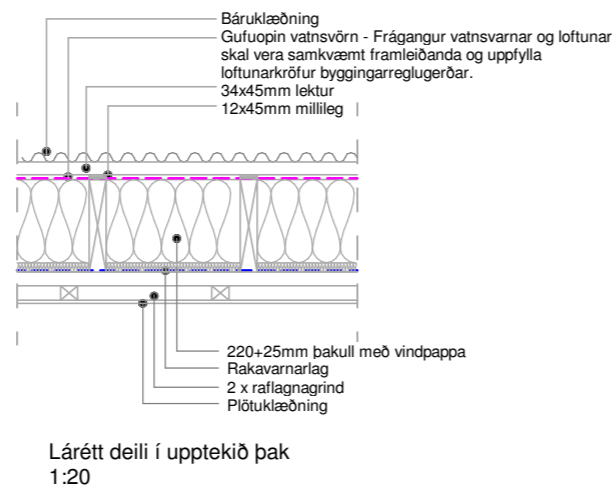
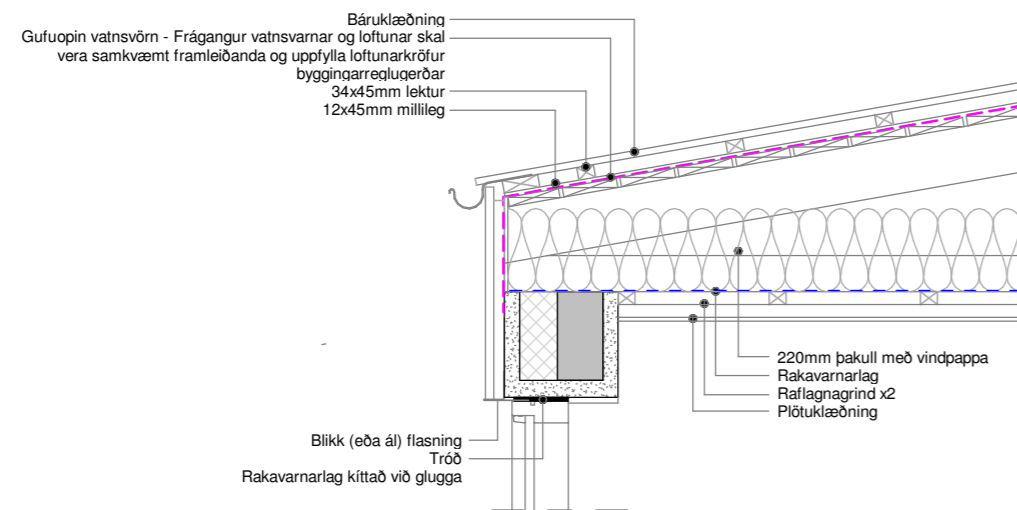

Öll mál eru í millimetrum, nema annað sé tekið fram.

Nr.	Breyting	Dagsetning	Yfirfarið

VERKHEITI: Garðsendi 9 Vaðnes, Grímsnes- og grafningshreppur	TEIKNINÚMÉR: 103
VERKHLUTI: Aðaluppdrættir Deili	ÚTGÁFA: A1
Teiknað: Ólafur Tage Bjarnason	Bláðstærð: A2
Hönnuður: Bent Larsen Fróðason kt.141177-3469	Samþykkt: <i>Bent Larsen</i>
Hönnunartíðni: Bent Larsen Fróðason kt.141177-3469	Samþykkt: <i>Bent Larsen</i>
Dagsetning: 30/06/24	
Frumútgáfa: 30/06/24	
VERKNR: 24-015	
MKV: 1:20	

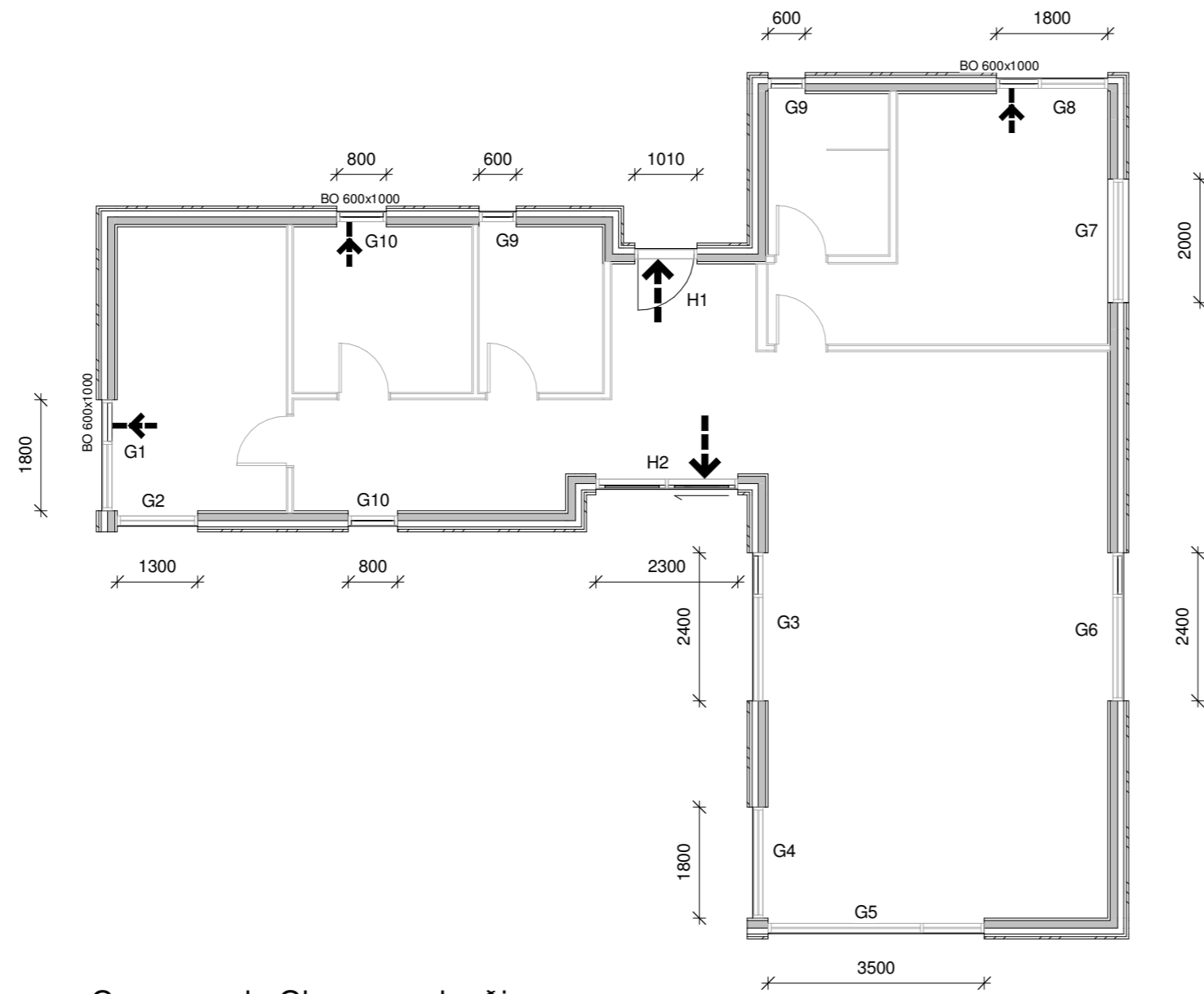

Grunnmynd - Gluggar og hurðir
1 : 100

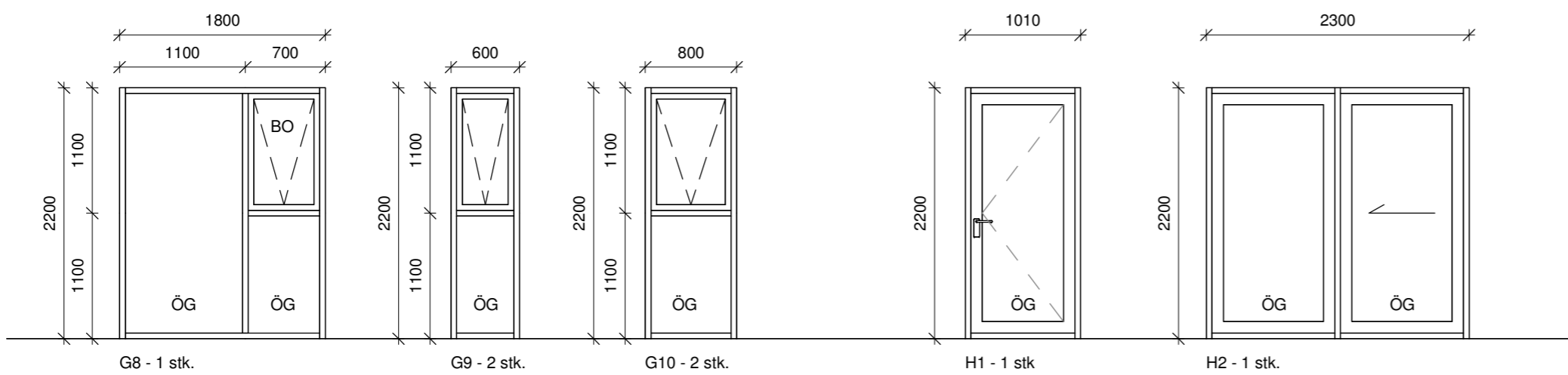
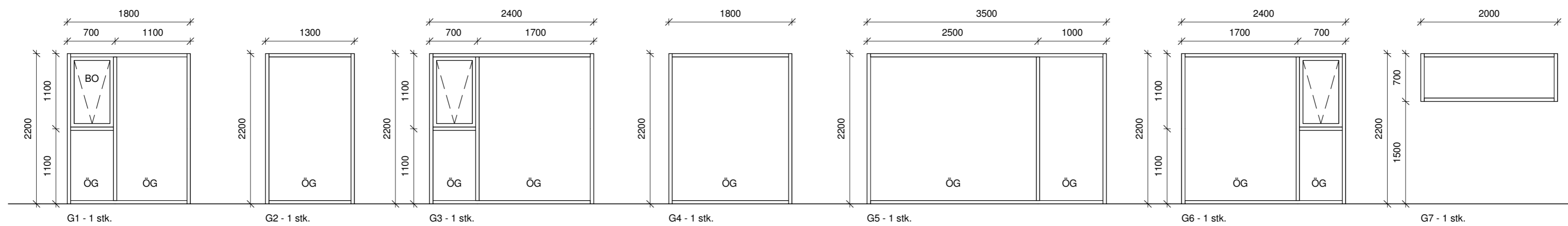

Útlit - Gluggar og hurðir
1 : 50

Öll mál eru í millimetrum, nema annað sé tekið fram.

Nr.	Breyting	Dagsetning	Yfirfarið

VERKHEITI: Garðsendi 9 Vaðnes, Grímsnes- og grafningshreppur	TEIKNINÚMÉR: 300
VERKHLUTI: Aðaluppdrættir Gluggar og hurðir	ÚTGÁFA: A1
Teiknað: Ólafur Tage Bjarnason	Bláðstærð: A2
Hönnuður: Bent Larsen Fróðason kt.141177-3469	Samþykkt: <i>Bent Larsen</i>
Hönnunarstíóri: Bent Larsen Fróðason kt.141177-3469	Samþykkt: <i>Bent Larsen</i>
Dagsetning: 13/06/24	
Frumútgáfa: 13/06/24	
VERKNR: 24-015	
MKV: 1:100/1:50	

LARSEN
HÖNNUN OG RÁÐGJÖF

Bent Larsen Fróðason
Byggingafræðingur B.Sc
Sími 844-7699
tölvupóstur: bent@larsenhr.is