

1 afstöðumynd
1:1000

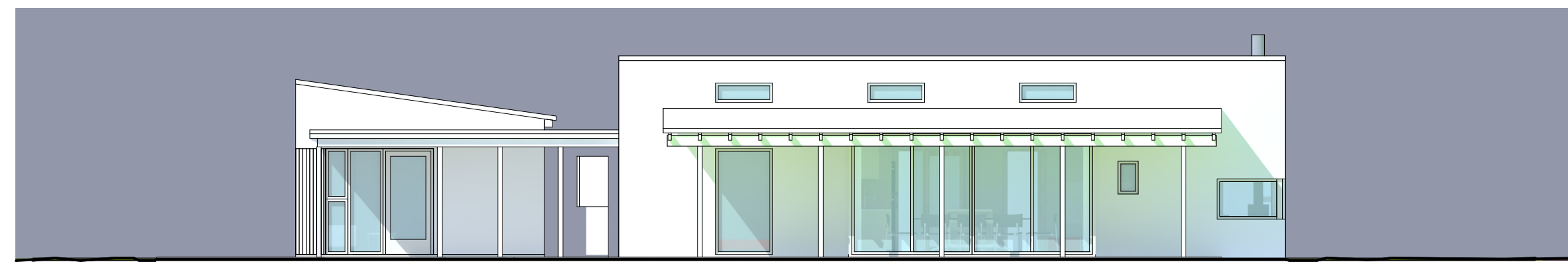

3 útlit til suðurs
31001 1:100

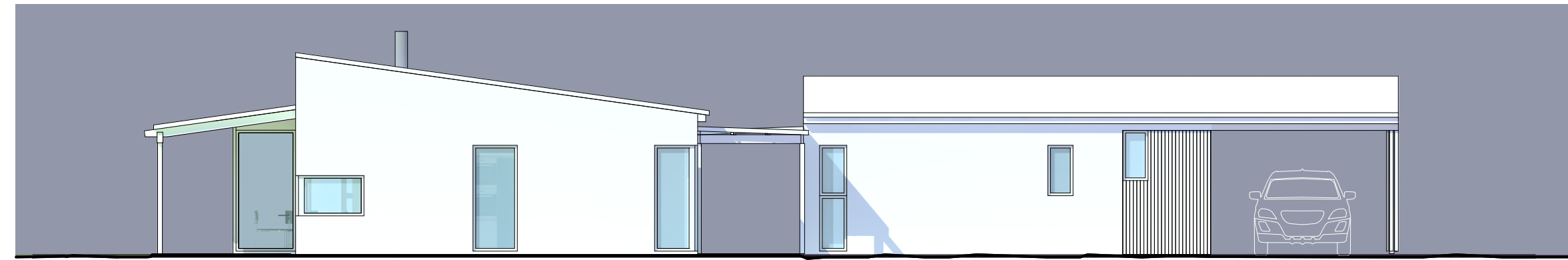

4 útlit til austurs
31001 1:100

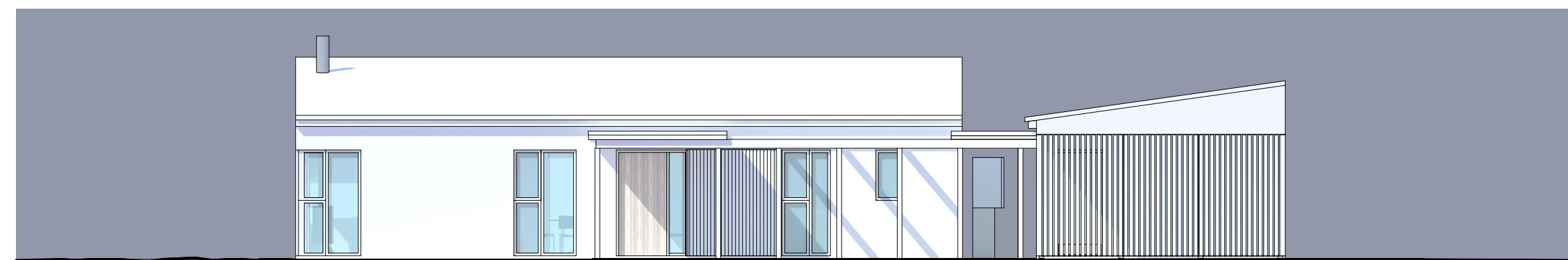

5 útlit til norðurs
31001 1:100

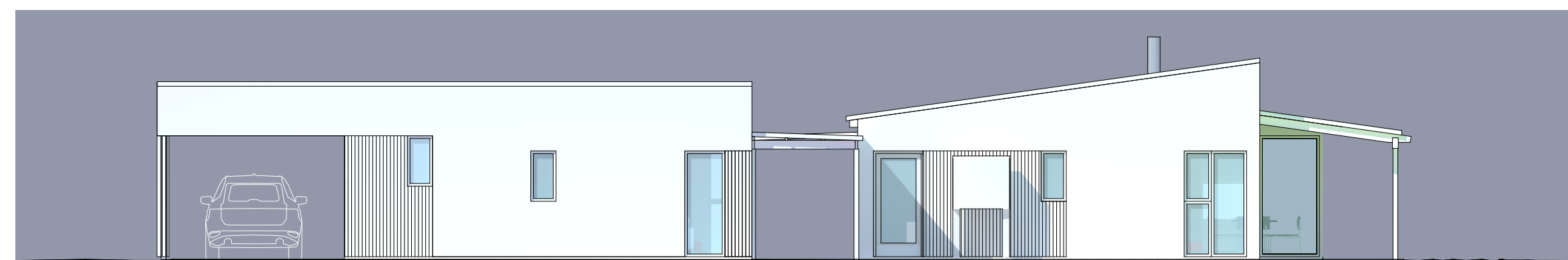

6 útlit til vesturs
31001 1:100

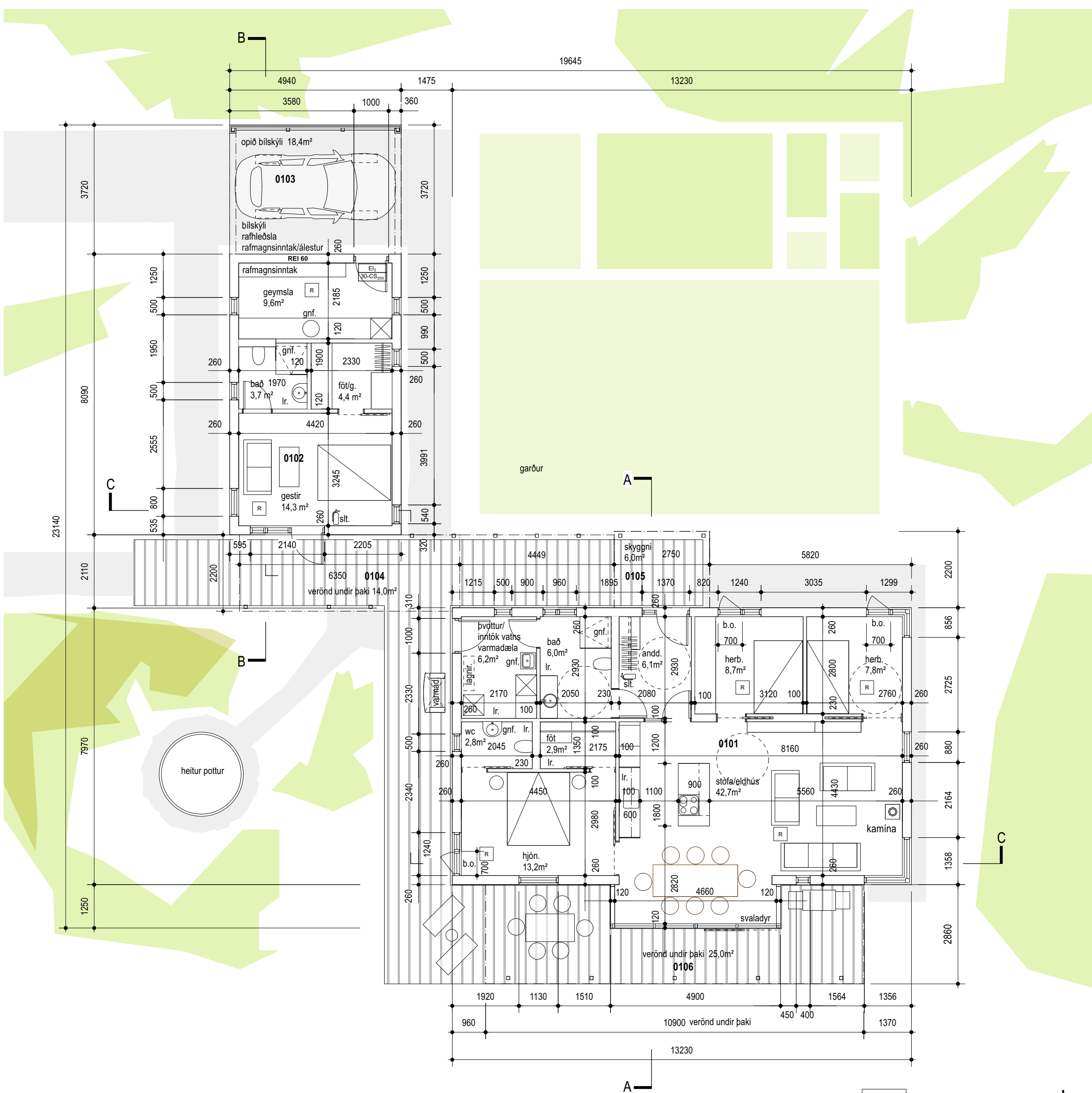

2 grunnmynd
1:100

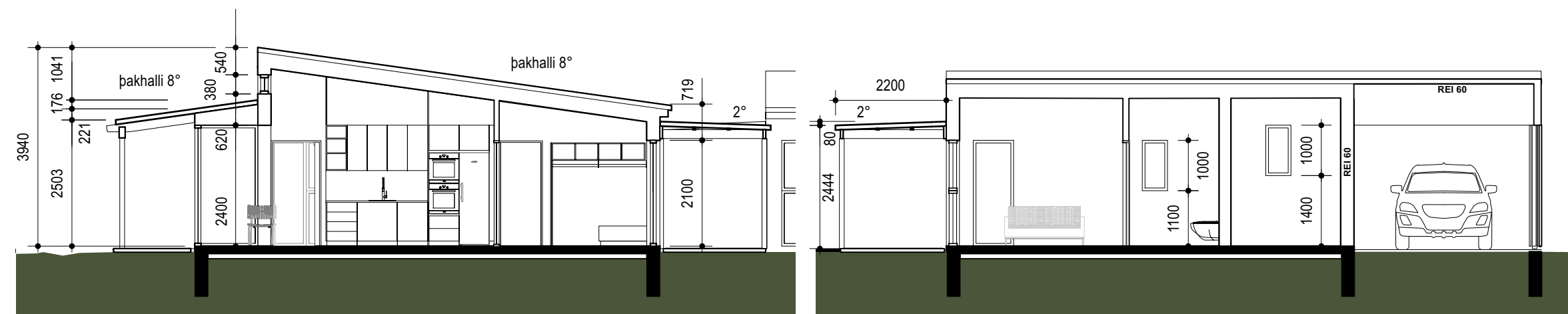

7 snið A-A
31001 1:100

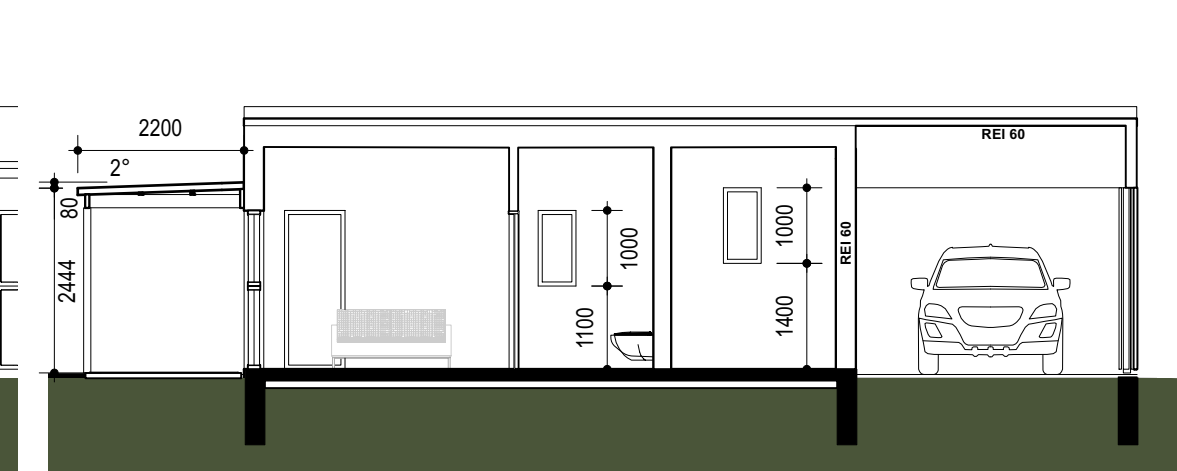

8 snið B-B
31001 1:100

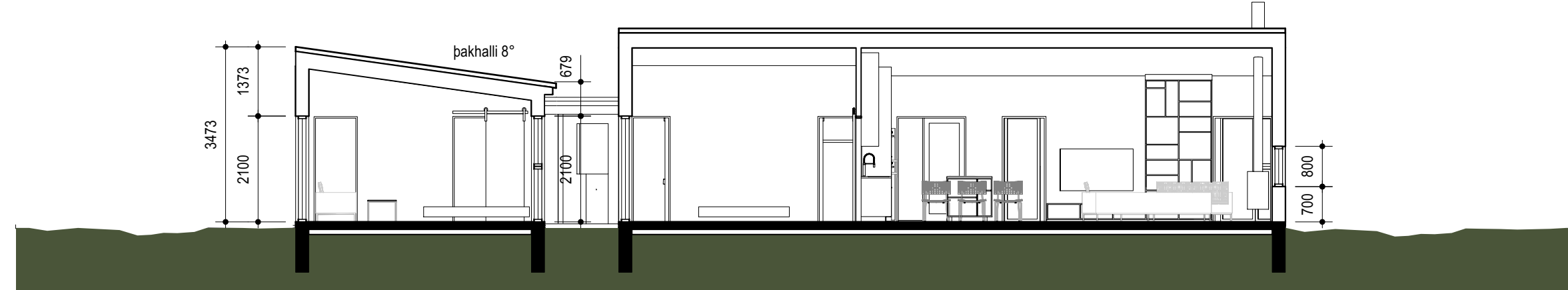

9 snið C-C
31001 1:100

STIMPILREITUR

HELSTU STÆRÐIR samkv. skráningartöflu:			
Birt flatarmál	151,7m ²		
Brúttó rúmmál	529,3m ³		
Stærð lóðar:	10.000m ²		
Flatarm. til útreiknings nhf.:	215,1m ²		
Nýtingarhlutfall:	0,02		

Breyting	Ástæða	Dagsetning	Útför
A	Samningur, byggingarlýsing	8.11.2023	hbth
B	Brunavarnir og gnf.	23.11.2023	hbth
	Þýðing		teiknað



KANON ARKITEKTAR
Laugavegi 26 • 101 Reykjavík • sími 512 4200 • kanon@kanon.is • www.kanon.is

Grjótnesgata 7,

efni: Skálabrekka - Eystri, Þingvallasveit
Afstöðumynd, grunnmynd, útlit og snið

mkv.:	1:1000 og 1:100	teiknað	yfirfarið
verknr.	teikn. nr.	útgáfa	þm
hönnunartíðni	22-12	31001	B 23.10.2023

Helgi B. Thóroddsson | kt. 100261-3249

Skráningartafla:		Grjótnesgata 7																
Landeignanúmer:		L235177																
Matshlutanúmer:		01																
Uppskipting og lýsing		Stærðir																
D0	D1	D2	D3	D4	D5	D5M	D6	D7	D8	D9	D10a	D10b	D11	D12	D13	D14	D15	
Lokun	Rými hæð-röð	Notkun texti	Höfuð-flokkun	Eignar-hald	Botnflötur m²	Milliflötur m²	Stigar m²	Op m²	Brúttóflötur m²	Brúttóflötur sh < 1,8	Salarhæð min	Salarhæð max	Brúttó rúmmál m³	Nettóflötur m²	Birt flatarmál m²	Reiknitala skiptarúmmáls	Skiptarúmmál m³	
		Matshluti			151,7	0,0	0,0	0,0	151,7	0,0			529,3	128,4	151,7		422,780	
		Botn											30,3					
	01	1. hæð			151,7	0,0	0,0	0,0	151,7	0,0			499,0	128,4	151,7			
A	0101	fristundahús	N	0101	111,7				111,7		2,72	3,94	374,1	96,4	111,7	3,35	322,940	
A	0102	gestir/geymsla	N	0101	40,0				40,0		2,78	3,47	124,9	32,0	40,0		99,840	
B	0103	opið bílskýli	B	0101	18,4				18,4							0,60	0,000	
B	0104	verönd	U	0101	14,0				14,0									
B	0105	skyggni	U	0101	6,0				6,0									
B	0106	verönd	U	0101	25,0				25,0									
Athugasemdir																		
Skiptarúmmál																		
	Eignar-hald	Notkun texti	Birt flatarmál m²	Séreign m³ án sameignar	Séreign og sameign m³													
	0101	fristundahús	151,7	422,780	422,780													
		Alls	151,7	422,780	422,780													
Botnplata																		
Hjúpftetr																		
	Lóð m²	Botnplata m²	Botnplata m²	Útveggir m²	bar af: Glugga- og dyraop m²	pak m²	bar af: Pakgluggar og þakop m²	Efstí hæðarkóli	Ummál ofanjarðar									
	Matshluti	10000,0	30,3	151,7	230,5	53,1	200,1	0,0	71,0									
Yfirrit																		
	A rými		151,7			151,7			499,0	128,4			151,7					
	Svalir A lokun																	
	B rými		63,4			63,4												
	C rými																	
	Fylgirými (F)																	
	Afgangsrými (V)																	
	Botnplata								30,3									
	Samtals:		215,1	0,0	0,0	215,1	0,0	529,3	128,4	151,7								
Flatarmál nýtingarhlutfalls er A rými + B rými, undanskilið er brúttóflatarmál rýma með salarhæð lægri en 1,8 m, samkvæmt skipulagsreglugerð 2013 (breyting var gerð 2016). Notkun rýma hefur ekki áhrif á útreikning nýtingarhlutfalls.																		
			m²	Lóð m²	Hlutfall													
	Flatarmál til útreiknings nýtingarhlutfalls		215,1	10.000,0	0,02													

BYGGINGARLÝSING

Landeignanúmer: L235177
Staðgreinir: 8721-5-45320070

Almennt: Fristundarhús á einni hæð, skyggni tengir húseingar saman. Skyggni er yfir bílastæði. Mannvirki eru samkv. skipulagi. Húsið er timburhús úr viðurkenndum krosslímdum timbureiningum á steyptri plötu. Þök eru einhalla, bárujárn er á þökum.

Algild hönnun: Vísað er til byggingarreglugerðar 6.11.1.gr. liður f.
Burðarvirki: Steyptr sökkjar og plata á fyllingu með sökkuleinangrun. Útveggir og hluti innveggja berandi úr krosslímdum timbureiningum.
Þakvirki: Bárujárn í heilum plötum á lektum, loftbil, þakpappi/öndunardúk, steinullareinangrun, rakavarnarlag, krosslímdar timbureingar. Loftun samkv. reglugerð.
Upphitun, veitur og lagnir: Hitalagnir í gólfi og einstaka ofnar. Upphitun er með varmadælu, rafmagni og káminu í stofu. Uppsetning káminu, efnisval og frágangur er skv. Byggingarreglugerð (9.6.5 og 9.6.6) ásamt leiðbeiningum HMS Eldstæði og reykháfar (192.BR1). Inntök rafmagns er í geymslu. Intök neysluvatns er við þvottahús og varmadælu. Þar er einnig vatnstankur fyrir upphitað neysluvatn.

Þakniðurföll og frárennslí: Hefðbundin niðurfallsrör og þakrennur úr áli. Ofanvatnslagnir í jörð verða úr PVC efnun eða sambærilegu. Lágmarks rúmtak rotþróar er 2.200 l. Rotþró er nærri aðkomuslóða. Beitt verður ítarlegri hreinsun sbr. reglugerð um fráveitur og skólp einnig kröfur vegna náttúru þingvallavatns. Látlaus ytri frágangur, falli sem mest að umhverfi.
Neysluvatn: Neysluvatn er fengið úr borholu á svæðinu. Hámarkshiti neysluvatns er 62°C. Á böðum á töppunarstað 43°C.

Loftræsing: Almennt eru rými loftræst um opnarleg fög. Lokuð rými eru loftræst, vélrænt þar sem það á við sbr. byggingarreglugerð. Útsög úr eldhúsi er 30 l/s.

Rafhleðsla ökutækja: Rafhleðsla ökutækja er við bílastæði undir skyggni.
Útveggir: Einangraðir með steinull samkv. reglugerð og klæddir loftræstri vandaðri timburklæðningu.

Lítaval utanhúss: Húsið verður í jarðarlitum sem falla vel að umhverfinu.
Gluggar og útihurðir: eru ál/tré gluggar. Í gluggum er a.m.k. tvöfalt K-einangrunargler. Öryggisgler er þar sem við á samkv. Reglugerðum m.a. gólfisíðir gluggar og gluggar nær gólfi en 60cm. Í þeim gluggum og hurðum þar sem sólarálag er mest verður sett "sólstopp"-gler. Verksmiðjuframleiddir gluggar skulu vera CE-vottaðir.

Þröskuldur við útidyr og svaladyr skal ekki vera hærrí en 25 mm. Hæðarmunur milli svæðis framan við útidyr og gólfs skal ekki vera meiri en 25 mm.

Frágangur innanhúss: Klæðningar eru í flokki 2. Innveggir eru bæði úr krosslímdum timbureiningum og hefðb. gífsveggir/votrýmisgífsveggir. Gólfniðurföll eru í votrýmum og búnaður og tæki í baðherb. skv. leiðbeiningum HMS.

Brunavarnir: Brunamótstaða burðarvirkis skal vera a.m.k. R 60. Þak bílgeymslu og útveggur á milli opinna bílgeymslu og húss skal vera REI 60. Útihurð geymslu vera EI230-CS200. Innanverðar klæðningar í opnu bílskýli skulu vera í flokki 1.

Þjörgunarpur er um svalahurðir. Í húsinu eru samtengdir reyskynjarar og handslökkvitæki eru af viðurkenndri gerð sbr. teikningu.

Hljóðvistarkröfur: Hljóðvist er í samræmi við byggingarreglugerð. Innanhússklæðningar með hljóðisogi verða þar sem þörf er á.

Öryggisbúnaður: Húsið er á einni hæð. Auðkenni um staðsetningu húss fyrir neyðartilvik verður á áberandi stað utanhúss. Rafhitaður heitur pottur verður með læstu loki. Barmur í 0,4m hæð frá landhæð. Læsanlegur skápur er fyrir lyf og hættuleg efni.

Frágangur lóðar: Mannvirki eru felld að náttúru á látlausan hátt. Frágangur lóðar verður í samræmi við gildandi deiliskipulag. Raflýsingu utanhúss verður haldið í lágmarki. Reynt er að forðast ljósmengun, lýsingu verður beint niður.

Sorp: Meðhöndlun og flokkun sorps er samkvæmt samþykktum Bláskógabygðar.

Einangrun, þykkt og gerð: Krosslímdar timbureingar (KLT) útveggja verða einangraðar með 100mm harðpressaðri steinull. Þak verður einangrað með 220mm harðpressaðri steinull. Undir botnplötu verður 100mm plasteinangrun.

Kólnunartölur: Kólnunartölur verða samkv. kröfum byggingarreglugerðar.

Helstu kólnunartölur:

BYGGINGARHLUTI U-GILDI (W/m² K)	
Ti <= 18°C	
Þak, KLT:	0,2
Útveggur, KLT:	0,4
Gluggar (karmar og K-gler, vegið meðaltal):	2,0
Botnplata:	0,3

STIMPLREITUR

B	Brunavarnir við bílgeymslu.	23.11.2023	hbth
A	skran.l., byggingarlýsing	8.11.2023	hbth
breyting:	skýring:	Þags.:	teiknað:

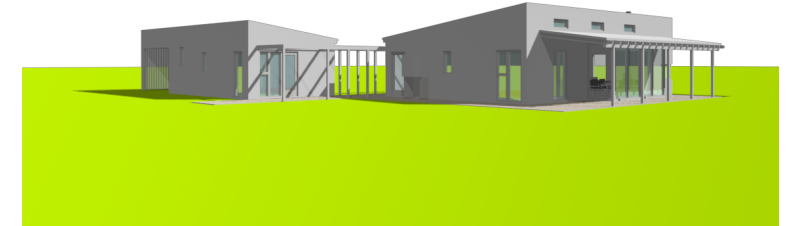

KANON ARKITEKTAR
Laugavegi 26 • 101 Reykjavík • sími 512 4200 • kanon@kanon.is • www.kanon.is

Grjótnesgata 7,

efni:

Skráningartafla og byggingarlýsing

mkv.:	teiknað	yfirfarið
	hbth	þm
verknr.	teikn. nr.	útgáfa
22-12	34001	B
hönnunarsjórn	Þags.:	15.10.2023

Helgi B. Thóroddsen | kt. 100261-3249