

**BYGGINGARLÝSING**

Byggingin er frístundahús í notkunarlokki 3 í landi Hlíðar í Grímsnes- og Grafingshreppi. Byggt skv. sambýkktu deiliskipulagi frístundalóta þar.  
 Landnúmer: 238901  
 Upprunaland = Hlíð landnúmer: 170821  
 Brúttó flatarmál: 143,0 m<sup>2</sup>  
 Brúttó rúmmál: 487,1 m<sup>3</sup>  
 Lóftastærð: 14731,0 m<sup>2</sup>

Öll byggingarefni og bygginghtar upplýfi kröfur sem gerðar eru hárlands sbr. gildandi lög og ákvæði um CE-merkingar, stöðla og reglugerðir þar um.

Undirstöður, Skókkar verða staðfærslur og einangraðir að innan. Gólfplata sömuleiðis staðfærslu á einangruð á þjappaðri fyllingu.

Útveggir, Útveggir eru 45 x 145mm timburgrind klæddir 9mm vatnsliðnum gufupnum kross-við, 27mm loftunargrind og gíaklætt yst með lóðréttri 20 x 145mm bandsagaðri lerkílaeiningu með Framsheld-100 dúkur, eða sambærilegur undir klæðingunni. Að innan verða útveggir rakavörð og klæddir sbr. hér með.

Þak, Þakló er 37° ríspak með burðarbitum úr limtré og 45 x 245mm timburspornum, pítaklætt með 18mm Gæb's pítum, þakpappa (stálþakki) og polyesterblöndu burunáli í svart-gráum lit (RAL 7021), kþljám og skotrennu í sama efni og samlit. Þak yfir andýni er timburþak byggt upp á sa ma hatt með ríflega lágmarks vantarhita (2°) skv. gr. 10.5.4 lúkur 2 í byggingareglugerð. Klætt með hvítlausum þakpappa, breddum saman. Þakkanar eru klæddir með bíkkífastingum samlitum þakklæðingunni. Þakrennur og nóbúrfót úr ál með innbrennum lit, samlitur fasinngum og klæðingunni. Loftun þaks skv. gr. 10.5.2 í byggingareglu, 11/2012, þ.e. að lágmarki 25 mm.

Gluggar og úthúrar, Gluggar og úthúrar eru timburrammar úr 1. flokks furu, með klæddir skilau með innviðendum svart-gráum (RAL 7021) lit á utan til glerjár. Sprautklæðir að innan. Öll opnanleg flog og hurðir eru úr oregone pine. Gler verður hefðbundni tvöfalt einangrunargler. Öryggsglar í gólfstúm gluggum og glerhurðum sbr. gr. 8.5.2 í byggingareglu, 11/2012.

Einangrun rakavörð og lagnagrind, Í loft er einangrað milli sperra með 220mm þakli með alötsum pappa. Einangrun útveggja er 145mm steinuli í grind. Útveggir og loft klæddir þar yfir með þetti rakasperu og þar yfir 34x 45mm lagnagrind, bæði loft og útveggir.

Innveggir, gólf og loft, Innveggir eru úr 34 x 70mm stálstöðum, einangraðir með 45mm steinuli og klæddir með 2 x 13mm gíspítum spartabör og malaör, en með rakavörðum pítum í baðherberg og geymslu og að öllum gluggum og veggir þar flísaklæðir að huta. Gólf lög þaklætt en flísar á votrymum og andýni. Loft klædd með hvítlausum grenpanil, en loft í geymslu er heiklætt 13 mm gífi til að tryggja brunaheldni E160 skila að íbúð.

Brunavarnir og flötaleiðir, Míðast við notkunarlokk 3. Brunahöfnum með E160 vegg milli geymslu og búðarhús, jafnframt verði loft yfir geymslu heiklætt með gífi. Allar klæðingar í lofti og veggjum verða í flokki 2 (B-e), 60 skv. IST EN 13501-1). Þak er einangrað og klætt járn í flokki T (B roof) (C) skv. IST EN 13501-5. Veggir og þakvirki eru að lágmarki E30 ef ekki kemur annað fram á teikningu. Handsókkvitæki skv. lóðveitingum HMV og IST EN 3, við útgang úr forstofu og í geymslu hússins. Lagnaleiðir verða fyrir brunavörðumarkarfi. Stjórnaðar eru um glugga úr öllum svefherbergjum sbr. 9.5.5 gr. byggingareglugerðar nr. 11/2012 og um úthúrar hússins. Aftinn og reykhlúfur skv. greinum 9.6.5 og 6 í byggingareglugerð 11/2012.

Loftræsting, Húsið verður loftræst um opnalega glugga. Á baðherberg og í þvottahúsi vélatenn um 100mm rör út um vegg, tengd rafmagnsflútu. Yfir eldhúsi verður samakónar búnaður um 125mm þakstöðu upp í gegnum þak.

Frárennisstíglarnir, Tengjast við rotró sem verður sameigning Hamrahlöð 2.4.6 og 8. Stærð og frágangur skv. reglum heilbrigðisfréttis.

Neysluvatnsstíglarnir, Inntök neysluvatns og tengingrindur verða í geymslu hússins. Neysluvatnsstíglarnir ríri í rör lagðar undir gólfplötu. Hætt neysluvatn er liðað upp með varmdælu. Gert er ráð fyrir heitum potti sem verður frágengin skv. gr. 10.10.4 í byggingareglu, 11/2012, læst lok og 40 sm hæð. Útkranir verða á vegg utanhúss.

Upphitun, Upphitunarmálta húss er rafvæla með varmdælu fyrir gólfhitakerfi. Tengingrind og uppböndun vatns verður í geymslu hússins. Stjórnaðar gólfhitu eru þröðuast hitanemar í hverju rými.

Raffagnir, Húsið tengist við vetukerfi svæðisins. Inntak og rafmagnstafila verða í geymslu hússins. Raffagnir eru í loftum og veggjum hússins Lýsing hefðbundin.

**Könnunartölur,**

Þak	0.2 W/m <sup>2</sup> K
Útveggir	0.4 W/m <sup>2</sup> K
Gluggar	2.0 W/m <sup>2</sup> K
Gólf á fyllingu	0.3 W/m <sup>2</sup> K
Útveggir, veggi meðaltal:	0.85 W/m <sup>2</sup> K

**Skýringar,**  
 SL = Handsókkvitæki 6 kg dult eða 6l létvatn  
 LR = Loftræsing í samræmi við bygg. gr. 10.2.5  
 NF = Gólfhurðarlífa  
 RS = Reykkyrnjari  
 RD = Rotþró

C:  
 B:  
 A:

BREYTINGAR: DAGS:

VERKEFNI:  
 SUMARHÚS - HAMRAHLÖÐ 8  
 Í LANDI HLÍÐAR  
 GRÍMSNES- OG GRAFNINGSHREPPI

TEIKNING:  
 AÐALUPPDRAUGHTUR  
 AFSTÖÐUMYND  
 GRUNNMÝND  
 SNÍÐ OG ÚTLIT

VERK: HAMR-2024

KVARDI: 1:2000/1:100 TEIKNAD: BÖS

DAGS: 17.02.21 SKRÁ: GRUNNR.DWG

20211618

VERK: HAMR-2024

KVARDI: 1:2000/1:100 TEIKNAD: BÖS

DAGS: 17.02.21 SKRÁ: GRUNNR.DWG

20211618

VERK: HAMR-2024

KVARDI: 1:2000/1:100 TEIKNAD: BÖS

DAGS: 17.02.21 SKRÁ: GRUNNR.DWG

20211618

VERK: HAMR-2024

KVARDI: 1:2000/1:100 TEIKNAD: BÖS

DAGS: 17.02.21 SKRÁ: GRUNNR.DWG

20211618

VERK: HAMR-2024

KVARDI: 1:2000/1:100 TEIKNAD: BÖS

DAGS: 17.02.21 SKRÁ: GRUNNR.DWG

20211618

VERK: HAMR-2024

KVARDI: 1:2000/1:100 TEIKNAD: BÖS

DAGS: 17.02.21 SKRÁ: GRUNNR.DWG

20211618

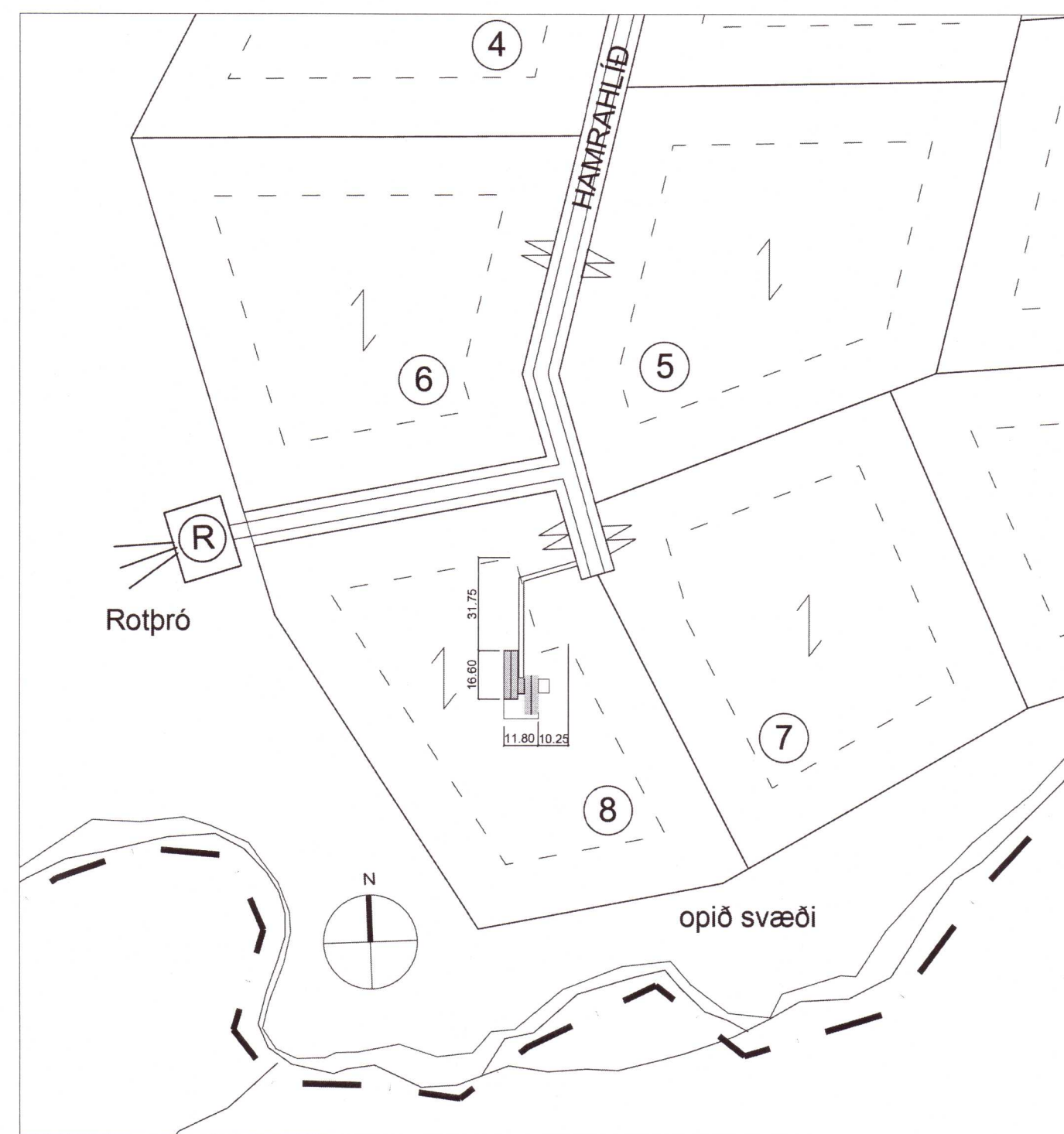

AFSTÖÐUMYND 1:2000

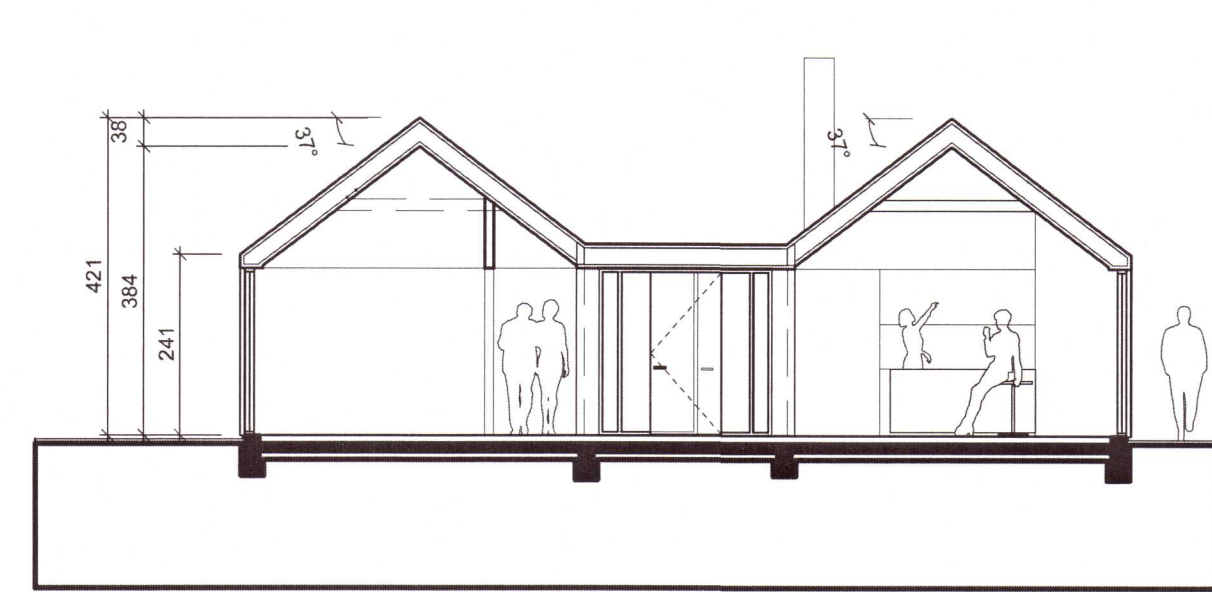

SNÍÐ AA

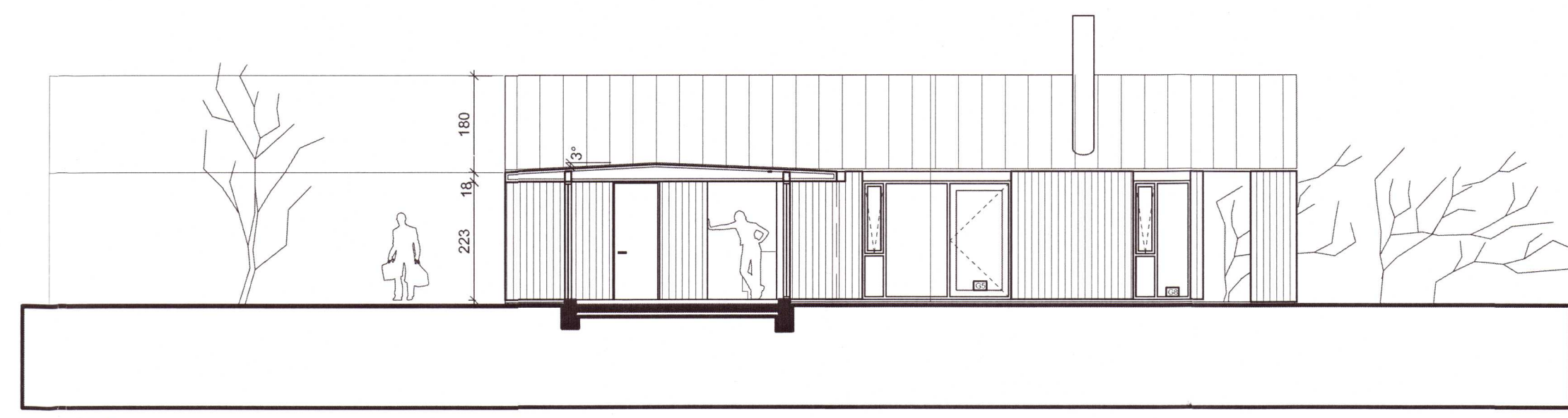

SNÍÐ BB

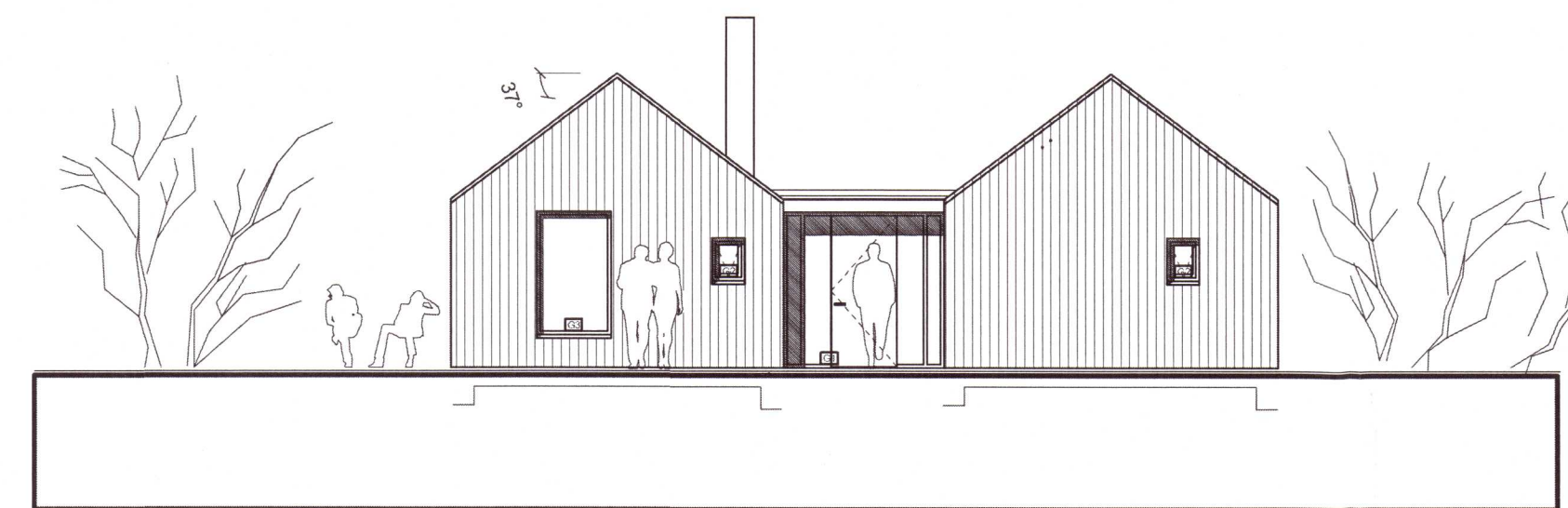

NORDURHLIÐ

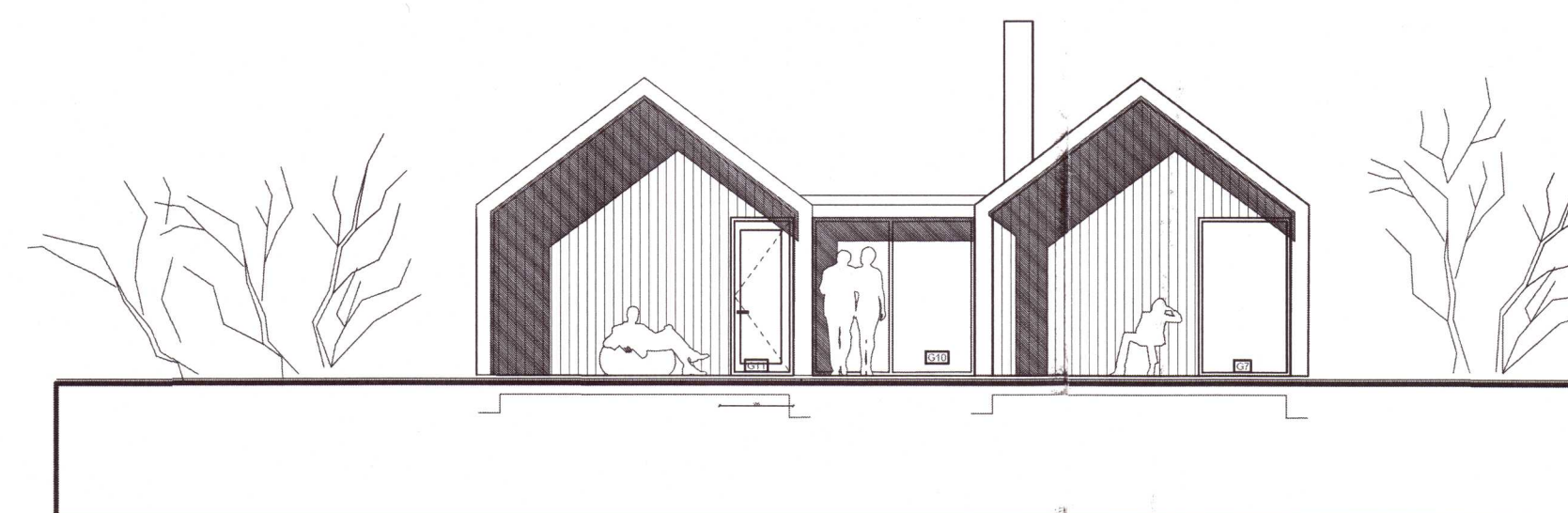

SUDURHLIÐ

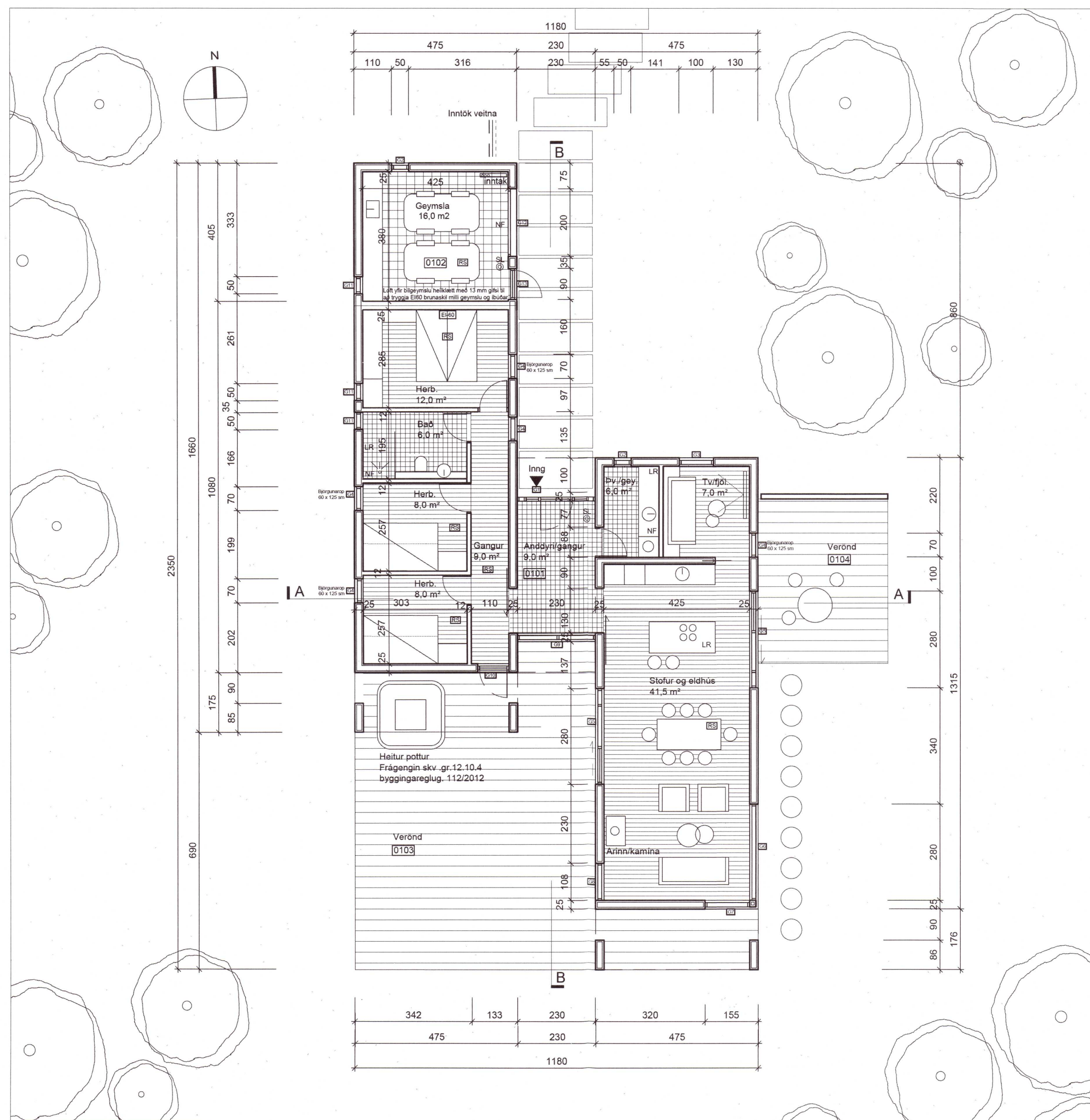

GRUNNMÝND 1:100



VESTURHLIÐ



AUSTURHLIÐ

Skráningartafla: Hamrahlöð 8, Hlíð í Grímsnes- og Grafingshreppi		Skrásetjari: Baldur Ó. Svararsson	
Landnúmer: L238901		Kennitala: 120357-5149	
Matshlutanúmer: 01		Útgáfa: 4.01c	
Dags: 17.2.2021		Dags: 17.2.2021	
<b>Uppskipting og lýsing</b>			
D0 Lokun	D1 Rými hæð-röð	D2 Nálum	D3 Hálfa-flokkun
D4 Eignar-hald	D5 Stærðir	D6 Stiggar	D7 Op
D8 Brúttóflatir m <sup>2</sup>	D9 Brúttóflatir sá < 1.8	D10a Salarhæð min	D10b Salarhæð max
D11 Brúttó rúmmál m <sup>3</sup>	D12 Nettóflatir m <sup>2</sup>	D16 Birt flatarmál m <sup>2</sup>	D17 Skipta-rúmmál m <sup>3</sup>
Matshluti		143,0	0,0
Botn		0,0	0,0
Athugasemdir			
Sameignir summa			
<b>Eignarhald</b>			
Eignar-hald	Notkun texti	Birt flatarmál m <sup>2</sup>	Skiptarúmmál m <sup>3</sup>
0101	Sumarhús	143,0	400,200
0102	Geymsla	20,0	400,200
Alls		143,0	400,200

SKRÁNINGARTAFLA