

GÓLF M.K. 1/50

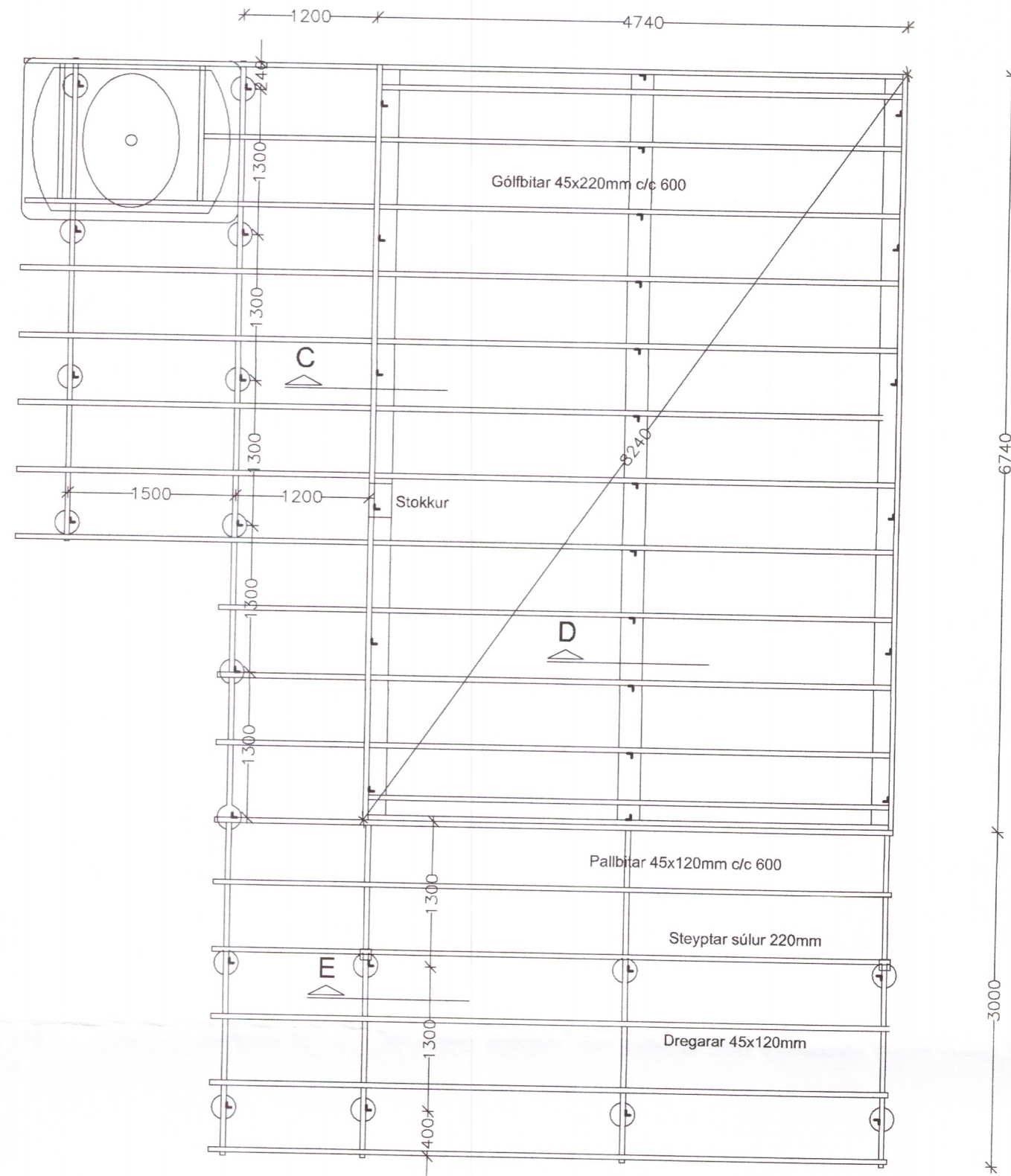

ÞAK M.K. 1/50

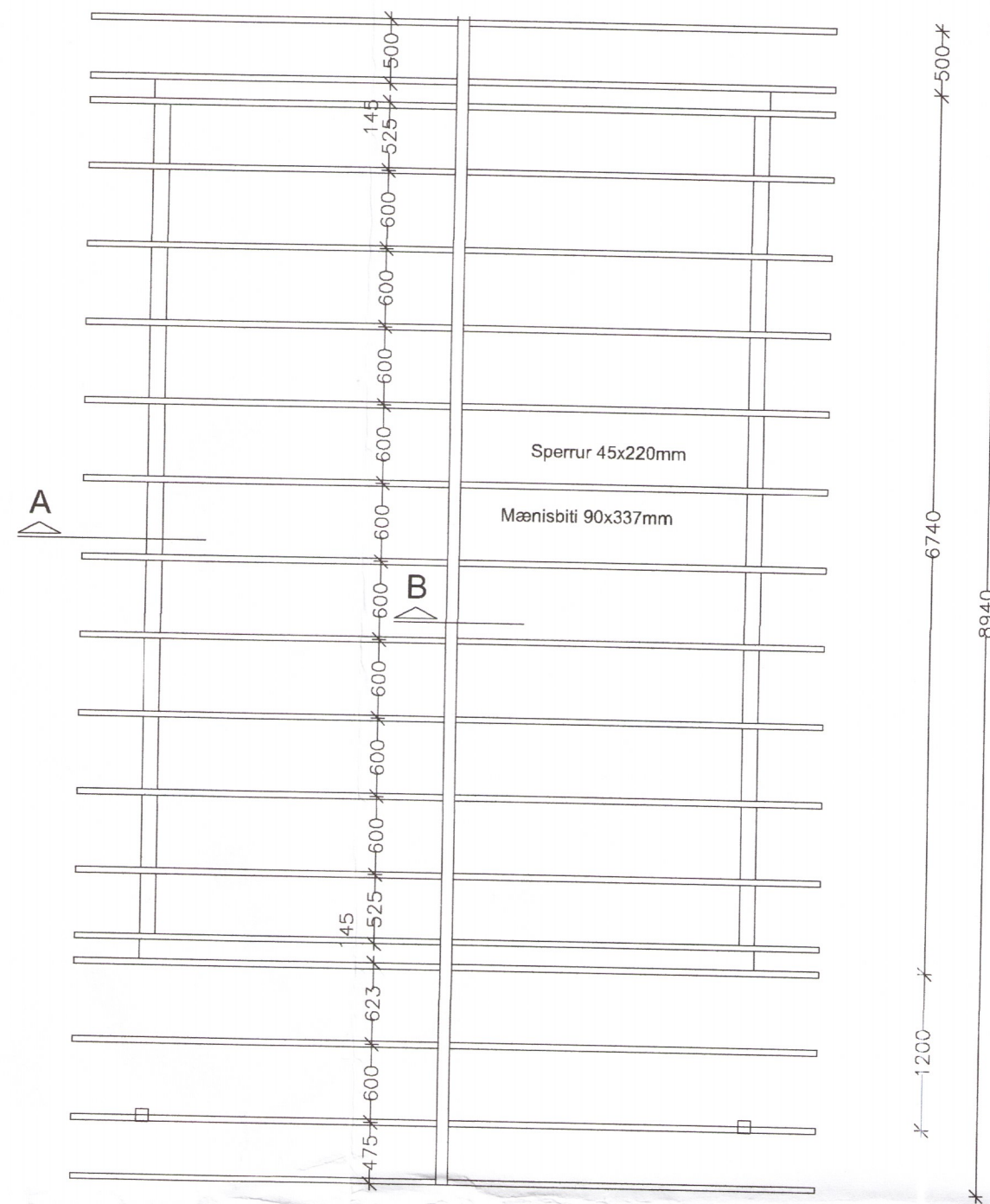

Umhverfis- og tæknisvið Uppsveita
 Yfirfarið
 27. ágú. 2018
 David Sig. Byggingarfulltrúi

SNIÐ M.K. 1/50

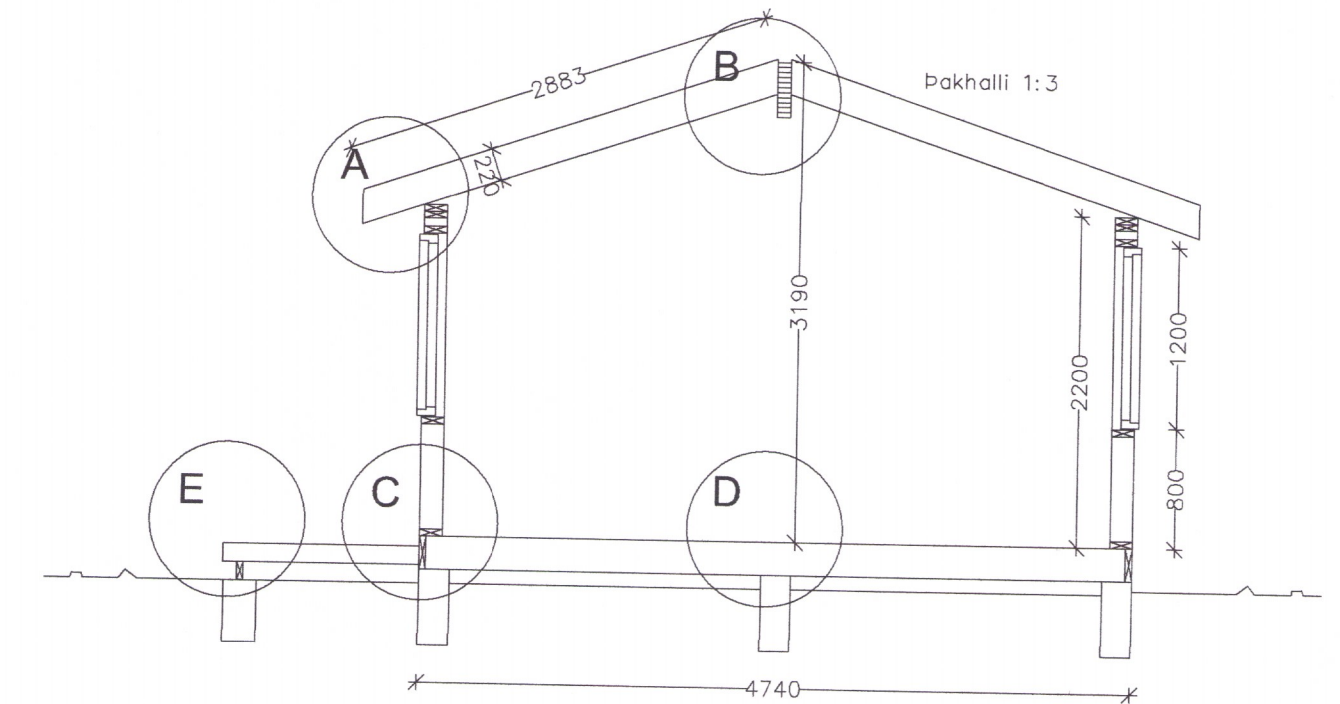

SNIÐ A-A
sperrur við útv.

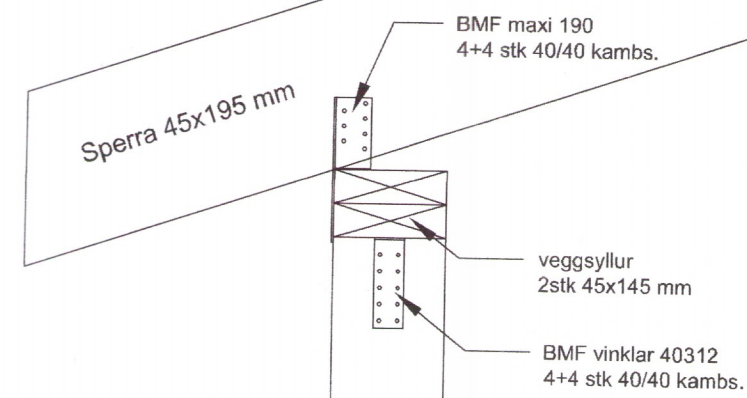

SNIÐ B-B
mænis

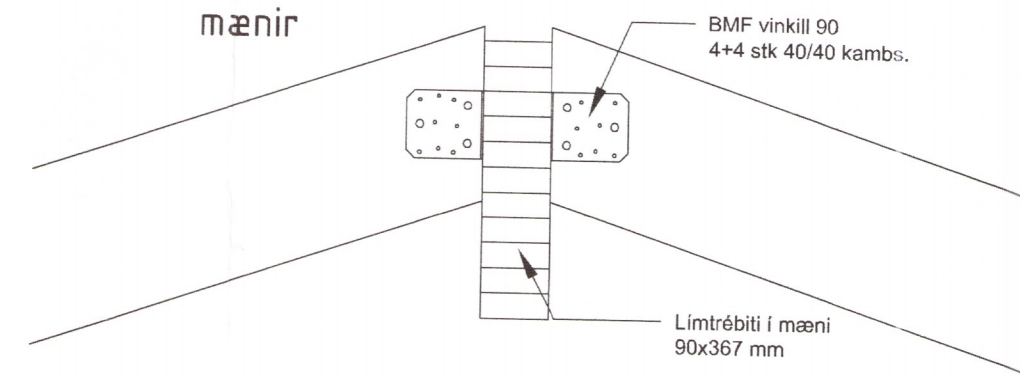

SNIÐ C-C
gólf við útv.

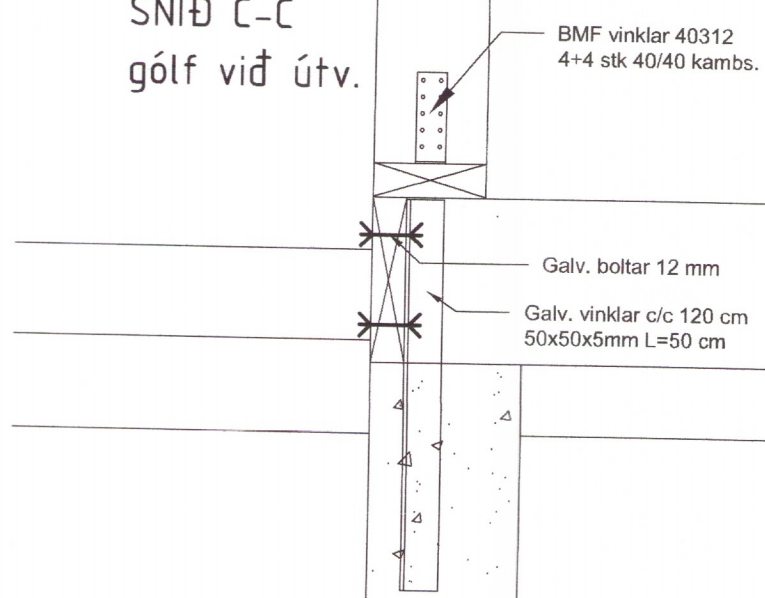

SNIÐ D-D
gólf við millisökkul

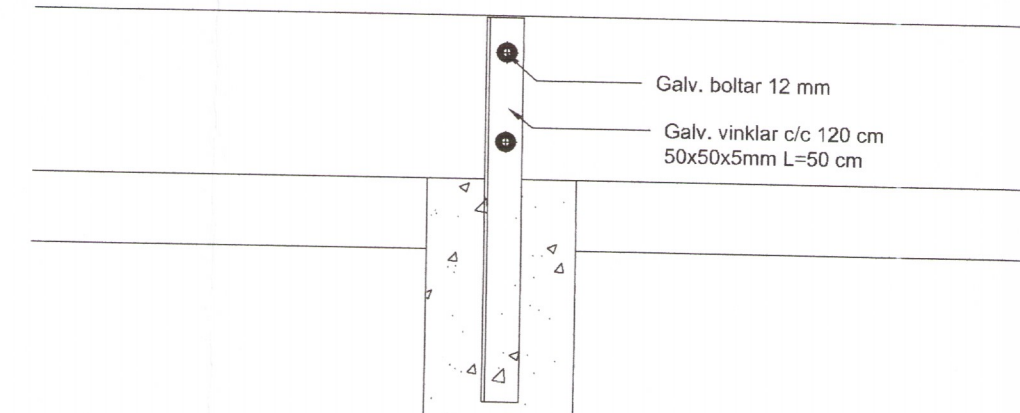

SNIÐ E-E
súlur undir palli

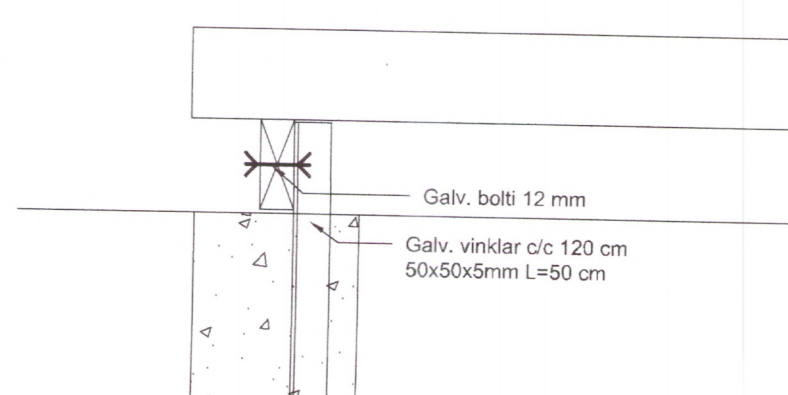

SKÝRINGAR:

Undirstöður eru steypir bitar á föstum botni.

Bitar járbendist með grind K10 c/c 300. 2K12 efst og neðst.

Grindur skal klæða með 12 mm rakalímdum og fúavörðum krossviði skrúfað með 4/40 skrúfum c/c 150 á hornum c/c 200 annars staðar.

Þaksperrur og gólfbitar eru 45x195mm í gæðaflokki T2

Grindur útveggja eru 45x145mm í gæðaflokki T1

Allur saumur og tengi sé galvanhúðað

5770-18

hagtækni tæknipjónusta Refsholti 7, Skorradal hagtækni.is sími 861 7252

VERK Heimaás, Eyvík, Grímsnes- og Grafningshreppi VERK NR. 356

TEIKNING Smáhýsi fyrir ferðapjónustu TEIKN NR. 201

DAGS 17. júlí 2018 TEIKNAD Ingólfur Margeirsson 070252-3099 SAMB.