

FRÁRENNSLISLAGNIR
M.K. 1/50

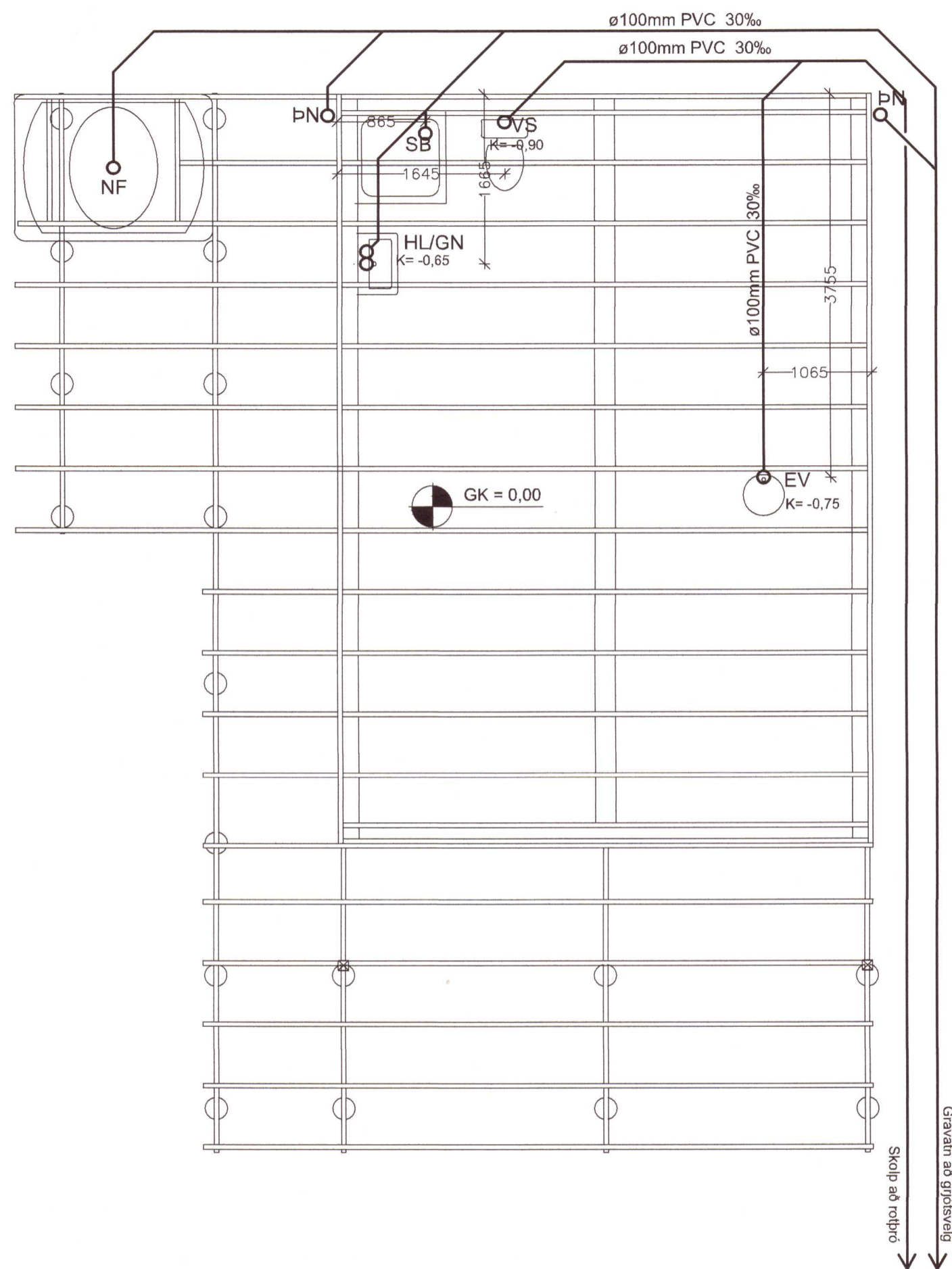

SKÝRINGAR:

FRÁRENNSLISLAGNIR

Utan um allar skolplagnir í jörð skal vera 15-20 cm þjappað sandlag allan hringinn.
Þvermál röra eru gefin upp í mm.
Hæðir á botni röra eru gefnar upp í metrum frá efri brún plötu.
Allt efni og frágangur skal vera í samræmi við holræsareglugerð og ÍST-65

NEYSLUVATNSLAGNIR

Neysluvatnslagnir eru plastlagnir með súrefniskápu ("rör í rör") og liggja ofan einangrunar í gólfi.

Lagnir skulu vera af viðurkenndri gerð og í samræmi við ÍST-67 og gildandi reglugerðir og staðla. Frágangur sé samkvæmt fyrirmælum framleiðanda.

NEYSLUVATNSLAGNIR
M.K. 1/50

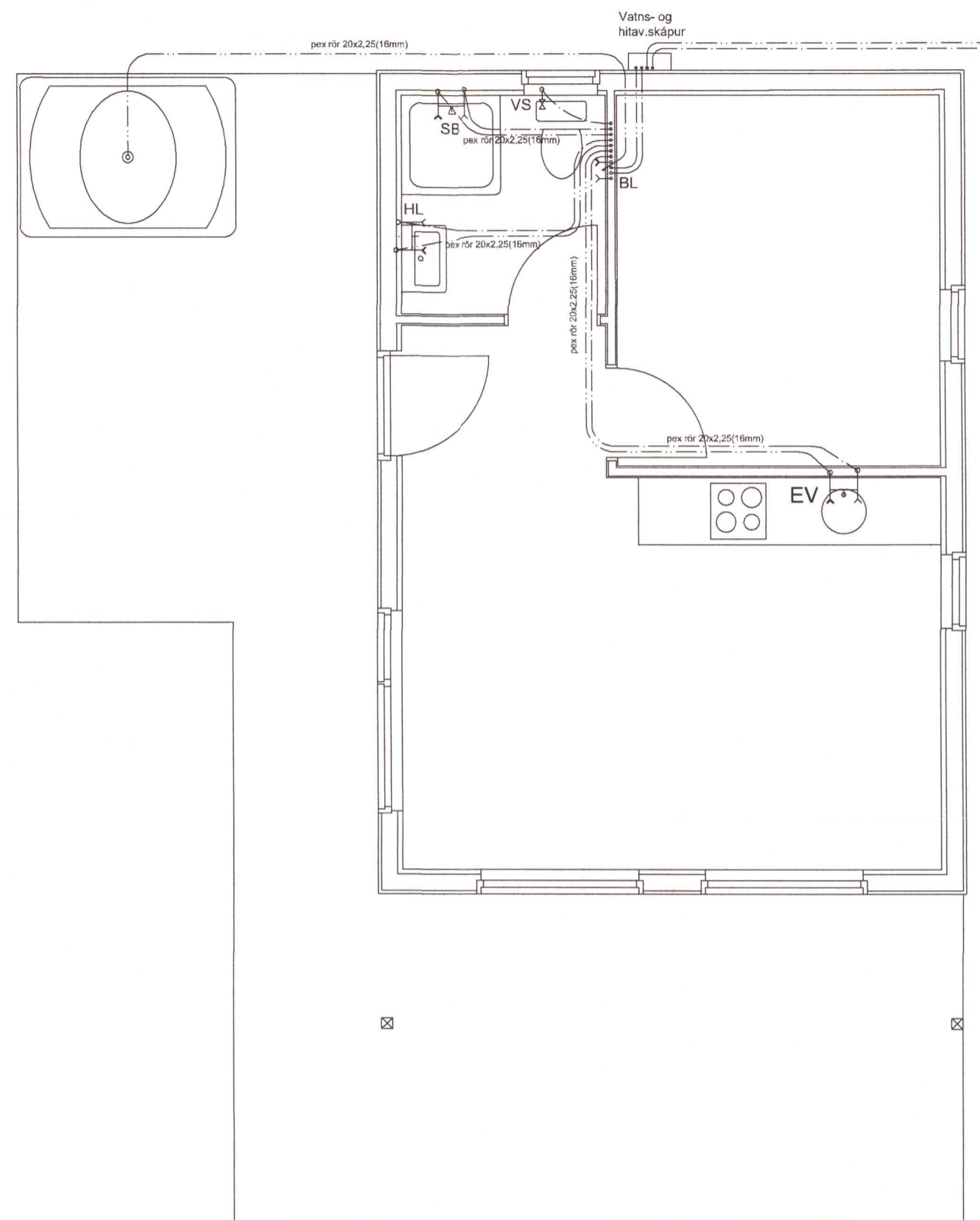

HITALAGNIR

Hitalagnir að ofnum eru 12 mm plastlagnir með súrefniskápu (pex).
Lagnir skal leggja í ídráttarrör (rör í rör) ofan einangrunar í gólfi.

Lagnir skulu vera af viðurkenndri gerð og í samræmi við ÍST-67 og gildandi reglugerðir og staðla. Frágangur sé samkvæmt fyrirmælum framleiðanda.

NEYSLUVATNSLAGNIR
M.K. 1/50

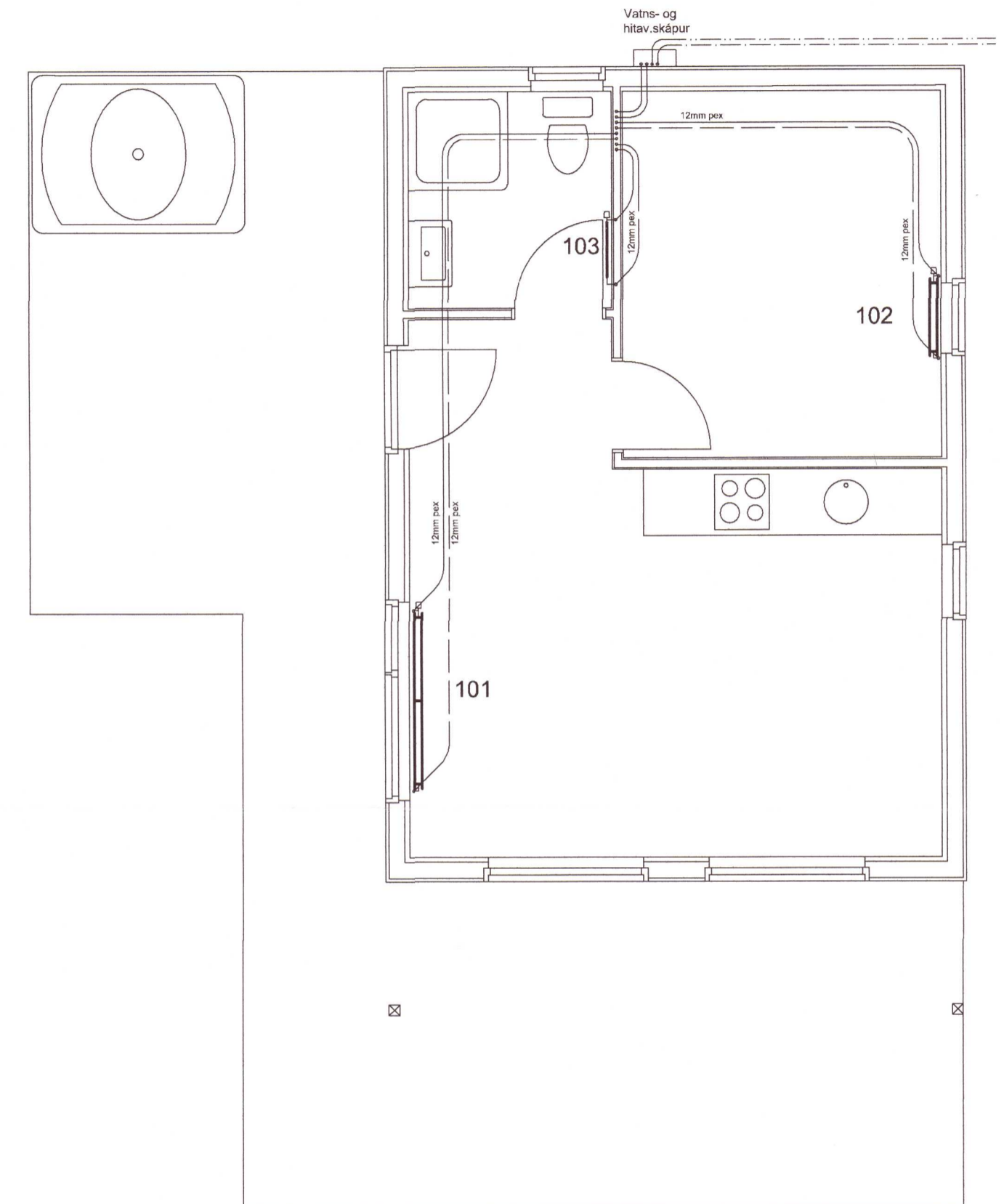

- BL - BLÖNDUNARTÆKI
- EV - ELDHÚSVASKUR
- GN - GÓLFNIÐURFALL
- HL - HANDLAUG
- SB - STURTUBAÐ
- VS - VATNSSALERNI
- PN - ÞAKNIÐURFALL

20203150

hagtækni tæknipjónusta Refsholti 7, Skorradal hagtaekni.is sími 861 7252

VERK Heimaás, Eyvík, Grímsnes- og Grafningshreppi VERK NR. 374

TEIKNING Smáhýsi fyrir ferðaþjónustu (matshlutar 04 og 05) Frárennslis-, neysluvatns- og hitalagnir 1/50 TEIKN. NR. 301

DAGS. 15. Júní 2020 TEIKNAD. Ingólfur Margeirsson 070252-3099 SAMB. *[Signature]*

Umhverfis- og tæknisvið Uppsveita
Yfirfarið
16. nov. 2020
[Signature]
Byggingarfulltrúi