

Sneiðing
M 1:50

Skýringar

Hjálparfoss, aðstöðuhús
Staðgreinir: 8720-90-00000101
Landnúmer: L226798

Lýsing:
Fyrirhugað er að staðsetja aðstöðuhús við aðkomu að Hjálparfossi.
Til stendur að nýta eldra hús sem hýsir snyrtingar við Skriðufell í Þjórsárdal. Innra skipulagi verður breytt að hluta og gert aðgengilegra fyrir fatlaða. Húsið var byggt árið 2000 og gert var ráð fyrir að hægt væri að flytja það á milli staða.
Útveggir eru byggðir upp með 100mm timburgrind, einangraðir, klæddir með liggjandi timburklæðningu að utan og með lökkuðum krossvið að innan. Þak er járnvarið timburþak, einangrað. Gólf er úr timbri, einangrað og flísalagt. Undirstöður eru úr timbri og stáli og verður húsið sett á steinsteypta hnalla.
Gluggar og útihurðir eru úr timbri.
Loftræsting er um opnanleg fög og loftúður.
Inntök verða við geymsluvegg á norðurhlíð og inni í geymslu. Húsið verður hitað upp með rafmagnsöfnum og frárennsli verður leitt í rotþró.
Reykskynjarar og handsiökkvitæki skulu vera í húsinu.
Umsjónarmaður staðarins mun sjá um sorphirðu.

Helstu stærðir: (sjá skráningartöflu)
Flatarmál húss 30,9m²
Heildarrúmmál húss 105,7m³

- 0101 Noteininganúmer
- 0,0 Hæðarkótar (ákveðast í samráði við byggingarfulltrúa).
- GN Gólfniðurfall
- LR Loftræsting
- SL Slökkvitæki

Afstöðumynd
M 1:1000

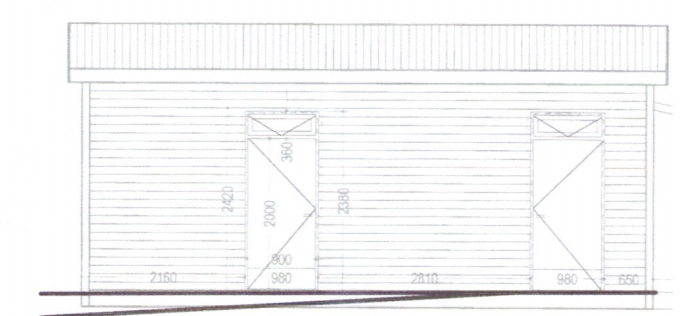

Vesturhlíð
M 1:100

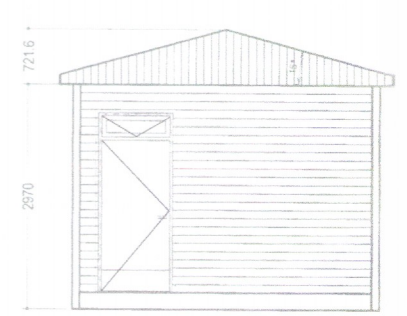

Norðurhlíð
M 1:100

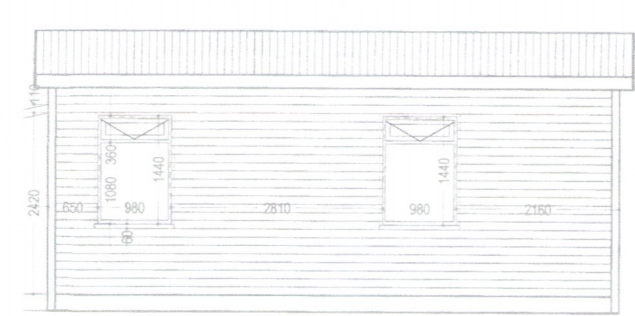

Austurhlíð
M 1:100

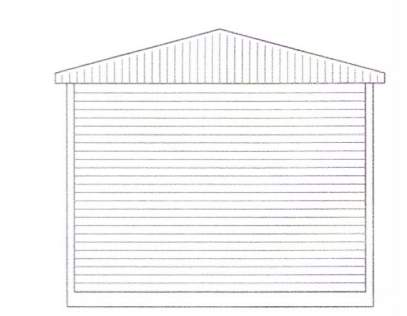

Suðurhlíð
M 1:100

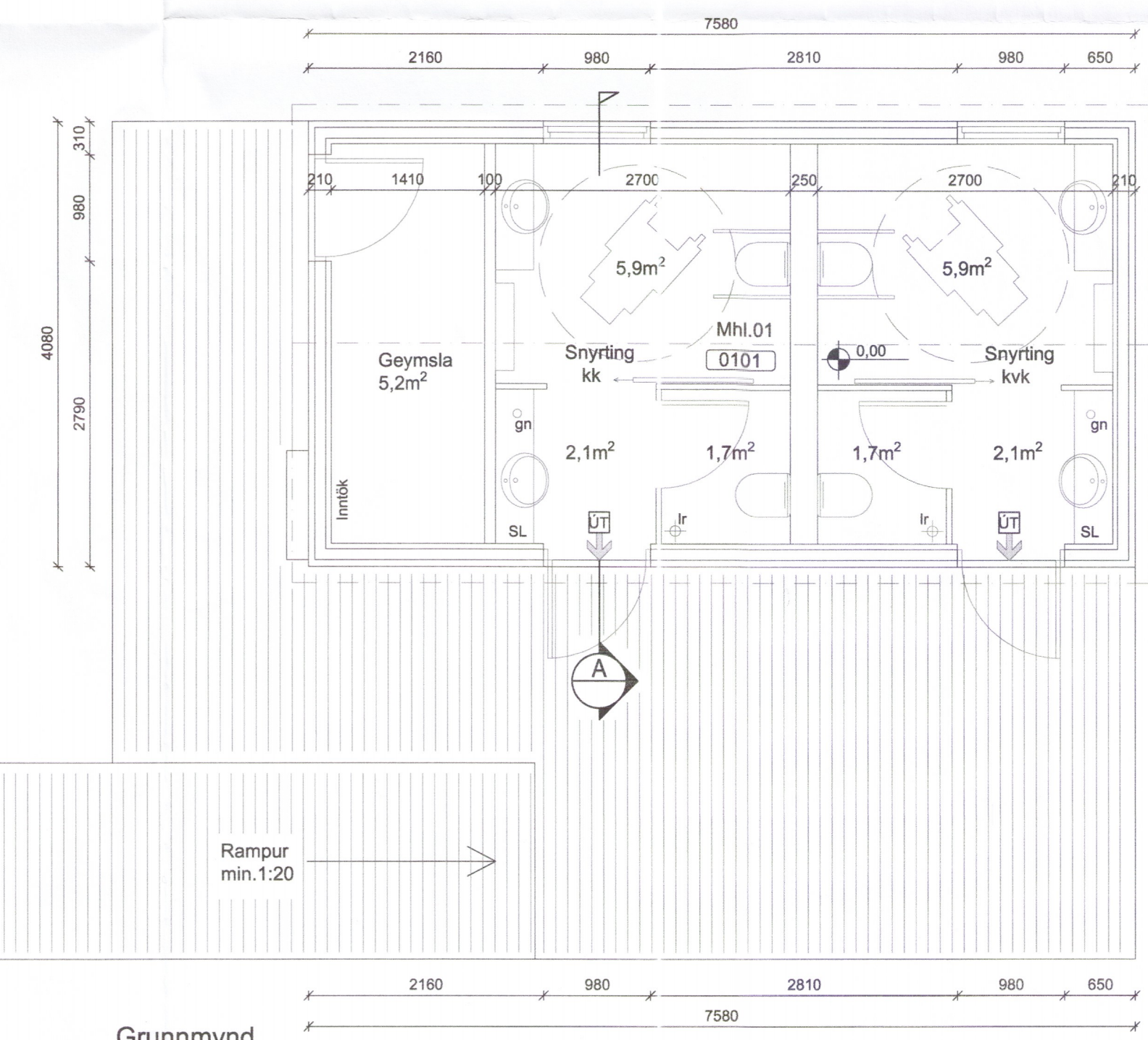

Grunnmynd
M 1:50



Hjálparfoss, Skeiða- og Gnúpv.hr.
801 Selfoss
Aðstöðuhús

Aðaluppdráttur
Afstöðumynd og skýringar
Útlit, grunnmynd og snið

TEIKNINÚMÉR	BLADSTÆRD	HANNAD:
5895-003	A2	TEIKNAD: SSI
01_0_02-01		YFIRFARID: GH
DAGS.	MÆLIKVARDI	ÚTGÁFA
29.11.2018	1:1000/1:100/1:50	B1

Hönnuður: Guðmundur Hjaltason kt.070966-5579
Hönnunarstjóri: *Guðmundur Hjaltason*