

Umhverfis- og tæknisvið Uppsveita  
**Yfirfarið**  
 22 SEP 2020  
*Stefni Skul*  
 Byggingarfulltrúi

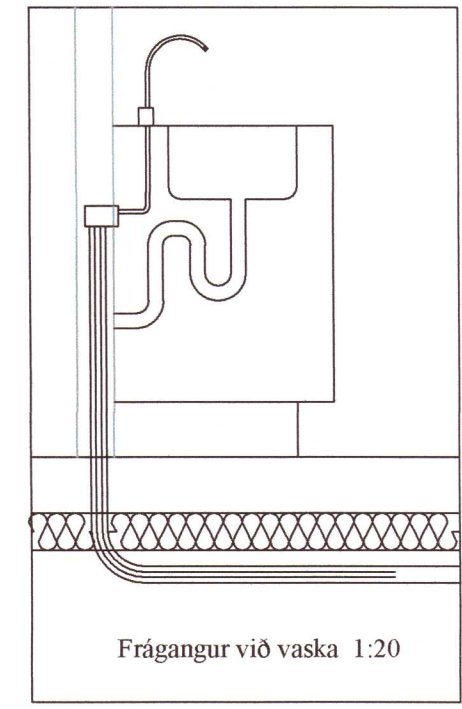
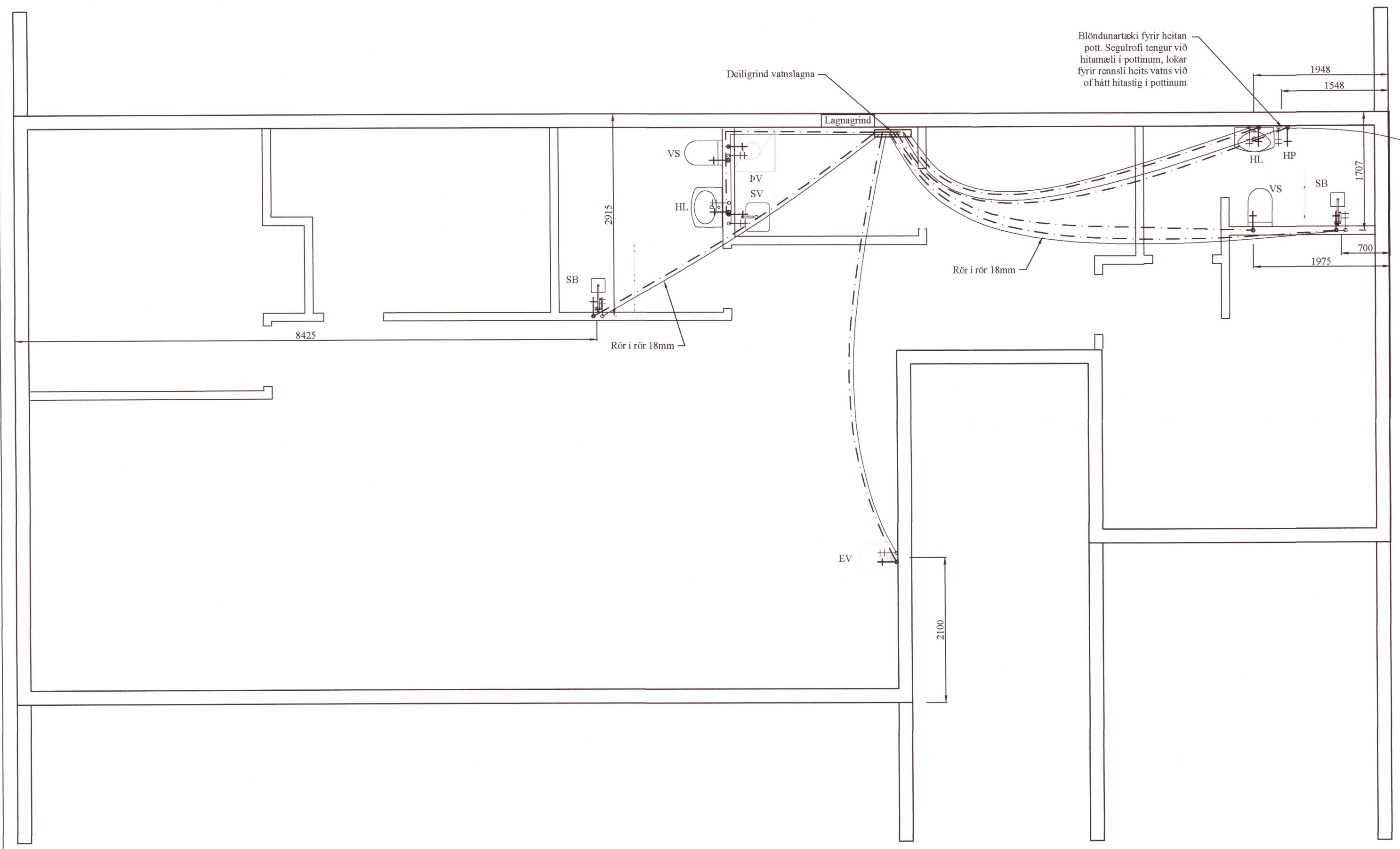

**Skýringar:**

Allar lagnir séu í samræmi við gildandi reglugerðir og 'IST 67'.  
 Allar leiðslur þrýstiprófaðar með 6 bar.

**Lagnaefni:**  
 Neysluvatn: Pex rör í rör kerfi Ø15 og Ø22 mm að steypibaði og heitum potti. Mannesmann Ø18 að skolvaski og þvottavél í þvottahúsi. Einnig að haldlaug og vatnssalerni inni á baði

**Heitt vatn:**  
 Pex rör í rör kerfi Ø15 og Ø22 mm að steypibaðim og heitum potti. Mannesmann Ø18 að skolvaski og þvottavél í þvottahúsi. Einnig að haldlaug og vatnssalerni inni á baði

HL: Handlaugar SV: Skolvaskur EV: Eldhúsvaskur  
 HP: Heitur pottur VS: Vatnssalerni BK: Baðkar  
 SB: Steypibað ÞV: Þvottavél UV: Uppþvottavél  
 UT: Útloftun

Neysluvatn kalt -----

Neysluvatn heitt -----

*Stefni Skul* 220603475  
*Stefni Skul*

Grunnmynd neysluvatnslagna  
 MKV: 1:50

BR	DAGS	BREYTING		
			20202192	
HJÓÐARHÓLTI 11 800 SELFOSSI SIMI: 783 4180 NETFANG: kjarfangardars@gmail.com ÁRTÚN ehf 16.07.2020				
<b>Hljóðarhólsbraut 17, Grímsnesi</b>				
<b>Grunnmynd vatnslagna</b>			Kvarði 1:50	
<b>Skýringar</b>			Kvarði 1:20	
HANNAD:	TEIKNAD	DAGSETNIG	VERKNÚMÉR	
KG	KG	17.08.2020	2020-20	
SKRÁARNAFN	SAMÞYKKT	13055-7649	TEIKNING NÚMÉR:	
Hljóðarhólt 2 Lagmr.dwg	<i>Stefni Skul</i>		311	