

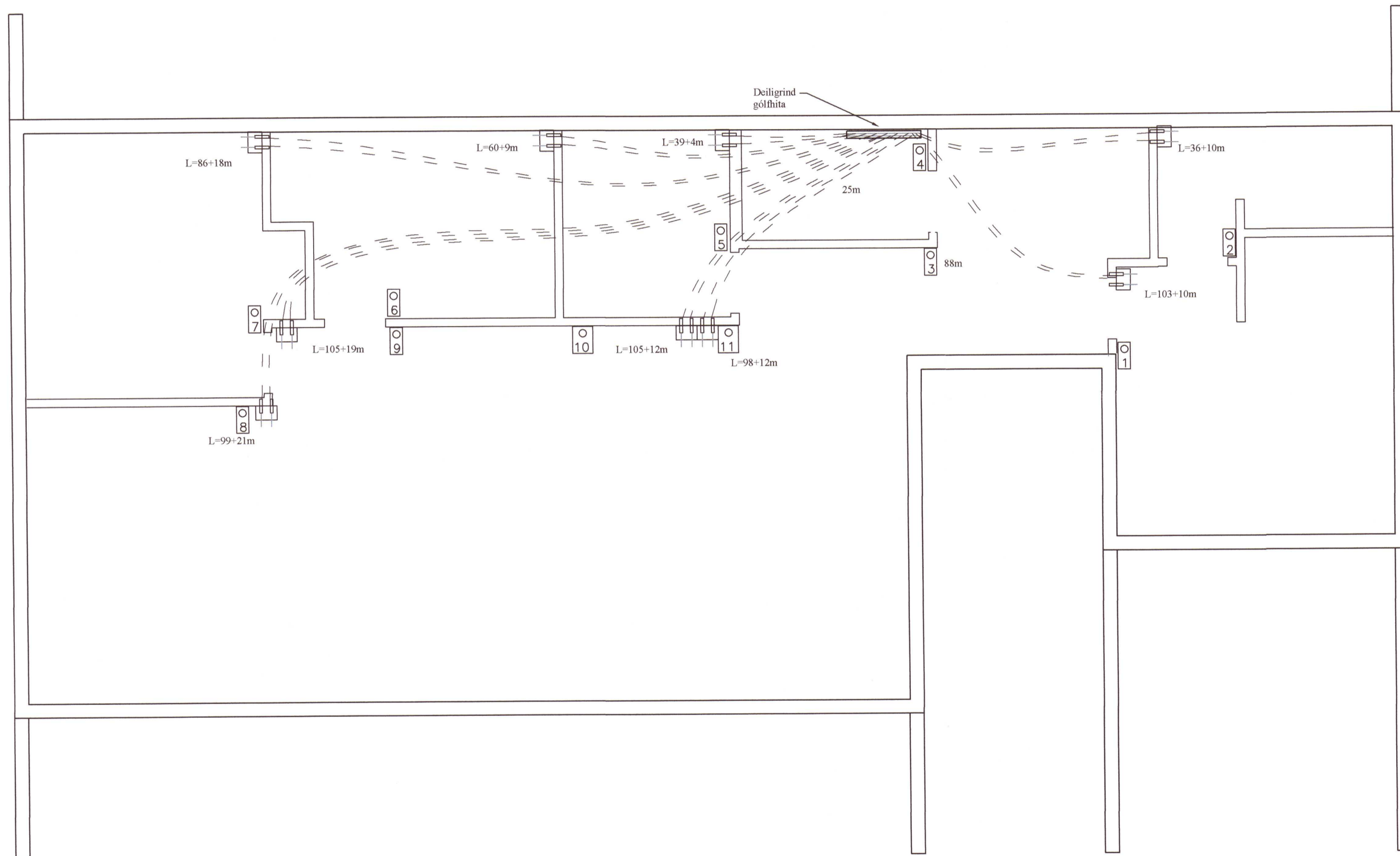

Umhverfis- og tæknisvið Uppsveita  
**Yfirfarið**  
 22 SEP 2020  
*Stefni Þóð*  
 F.A. Byggingarfulltrúi



### Skýringar

Gólfgeisli er PB eða PEX rör  $\varnothing 16$  mm, c150 mm.  
 Gjarnan má leggja þéttar við útveggi. c100 mm  
 og c200 i miðju herbergi.  
 Gólfgeisli er lagður fyrir ofan járngrind

Gólfgeisli: \_\_\_\_\_

Ídráttarrör  $\varnothing 40$  mm lagt undir járngrind  
 frá herbergi og að deiligrind. 

$\varnothing 40$  mm ídráttarrör: - - - - -

Hitanemi í herbergi: 

Grunnmynd hitalagna  
 MKV: 1:50

*Stefni Þóð* 22060-3439  
*Rann Ragnarson*

| BR   | DAGS       | BREYTING    |                |  |
|--|------------|-------------|----------------|--|
|  |            |             |                |  |
|  HJARDARHOLTI 11<br>800 SELFOSSI<br>SIML: 783 4180<br>NETFANG: kjartangardars@gmail.com<br>20202194 |            |             |                |  |
| ÁRTÚN ehf 16.07.2020   |            |             |                |  |
| Hlíðarhólsbraut 17, Grímsnesi  |            |             |                |  |
| Grunnmynd ídráttarröra fyrir hitalagnir  |            |             | Kvarði 1:50    |  |
| Skýringar  |            |             | Kvarði 1:20    |  |
| HANNAD:  | TEIKNAD    | DAGSETNIG   | VERKNÚMER      |  |
| KG   | KG         | 17.08.2020  | 2020-20        |  |
| SKRÁARNAFN   | SAMBÝKKT   | 780555-7649 | TEIKNING NÚMER |  |
| Hlíðarholt 2   | Lagnir.dwg |             | 322            |  |