



Upprunalegur hönnuður:

Skráningartafla: Hlíðarhólsbraut 18		Skrásetjari: Kristján Bjarnason															
Landnúmer: L229605		Kennitala: 120369-5479															
Matshlutanúmer: 01		Dags: 25.08.2021															
Uppskipting og lýsing		Stærðir															
D0 Lökun	D1 Rými hæð-röð	D2 Notkun texti	D3 Höfuð- flokkun	D4 Eignar- hald	D5 Botnflötur m²	D5M Milliflötur m²	D6 Stig m²	D7 Up m²	D8 Bruttoflötur m²	D9 Bruttoflötur sh < 1,8	D10a Salarhæð min	D10b Salarhæð max	D11 Brutto rúmmál m³	D12 Nettoflötur m²	D16 Birt matarmál m²	Reiknitala skiptarúmmáls	D17 Skipta- rúmmál m³
Matshluti					150,5	0,0	0,0	0,0	150,5	0,0			606,2	133,8	150,5		645,254
Botn													30,1				
01					150,5	0,0	0,0	0,0	150,5	0,0			576,1	133,8	150,5		
A	0101	1. hæð sumarhús	N	0101	150,5				150,5		2,79	5,13	576,1	133,8	150,5	3,83	512,454
C	0102	pallur	U	0101	117,6				117,6							1,00	117,600
C	0103	pallur	U	0101	15,2				15,2							1,00	15,200
Athugasemdir																	
Sameignir sumra																	
Eignarhald																	
		Eignar- hald	Notkun texti	Birt matarmál m²	Skipta rúmmál Sereign m³		Sereign og sameign m³										
		0101	sumarhús	150,5	645,254		645,254										
		Alls		150,5	645,254		645,254										

Landnúmer: L229605
Staðgreinir: 8719-1-96280180
Heimilisfang
Hlíðarhólsbraut 18
Skrásetjari: Kristján Bjarnason
Dagsetning: 25.08.2021

TAFLA 1 ORKURAMMI

Byggingarhluti	Lýsing	Flatarmál A (m²)	U W/(m² K)	U·A W/K
Þak	Létt timburþak	170,0	0,20	34
Steyptir veggir	180mm, múrað	0,0	0,40	0
Léttir veggir	EKKI	189,0	0,30	56,7
Gólf	120 mm plata á fyll.	150,5	0,30	45,15
Gluggar/Hurðir		59,0	2,00	118
Orkurammi Σ U·A				254

TAFLA 2 RAUNTAP GEGNUM HJÚP OG BOTNPLÖTU

Byggingarhluti	Lýsing	Flatarmál A (m²)	U W/(m² K)	U·A W/K	Einangrunarþ. mm
Þak	Létt timburþak	170,0	0,20	34	212
Steyptir veggir	180mm, múrað	0,0	0,24	0	86
Léttir veggir	EKKI	189,0	0,30	57	133
Gólf	120 mm plata á fyll.	150,5	0,25	16	178
Gluggar		55,0	1,93	106	
Hurðir		4,0	1,52	6	
Rauntap Σ U·A				219	

TAFLA 3 TAP GEGNUM KULDABRÝR

Kuldabryr	Lengd L	ψ(W/mK)	ψ·L (W/K)
Löðréttar kuldabryr við úthorn	0,0	0,04	0,00
Láréttar kuldabryr við plötuskil	0,0	0,83	0,00
Löðréttar kuldabryr við útvegg/innvegg	0,0	0,83	0,00
Kuldabryr við svalir	0,0	0,83	0,00
Kuldabryr útistigi-útvæggur	0,0	0,60	0,00
Kuldabryr við glugga	13,0	0,04	0,52
Kuldabryr við hurðir	6,0	0,04	0,24
Sökkull undir útvægg	59,0	0,48	12,14
Sökkull undir innvegg	20,0	0,46	11,83
Aðrar	0,0		0,00
Kuldabryr Σ ψ·L			24,7

ORKURAMMI (Tafla 1)	254	Krafa
RAUNTAP GEGNUM HJÚP OG BOTNPLÖTU (Tafla 2)	219	
TAP GEGNUM KULDABRÝR (Tafla 3)	25	
Tafla 2+3	244	Raun
Er Krafa/Raun > 1,0?	1,04	Í lagi

Grein 13.2.4

Leiðnitap á fermetra gólfs pr. °C	1,62	W/m² °C	Fast gler	1,60
Grein 13.3.2			Opnanlegt fag	1,60
Útvæggir, vegið meðaltal	0,68	Í lagi		

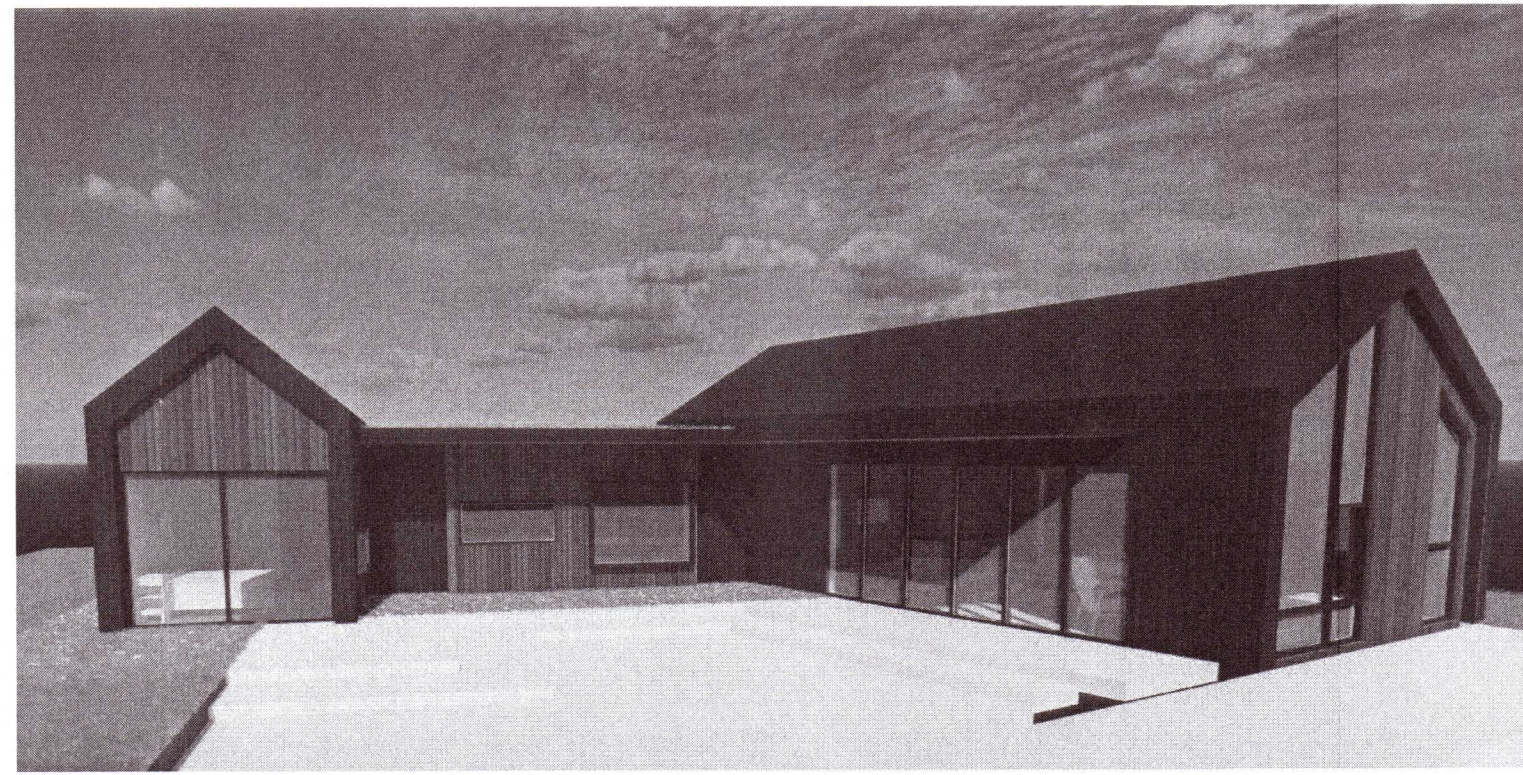

20220053

Útg. | Skýring / Breyting | Dags. | Teiknað | Vírðar

HLÍÐARHÓLSBRAUT 18- sumarhús
VERKAUPI / EIGANDI
2133
TEGUND VERKS

LANDNÚMÉR: L229605
SKRÁNINGATAFLA STADGR.: 8719-1-96280180
MHL: 01
ÚTREIKNINGAR MKV.: 1:100
BLADSTÆRÐ: A2
ÚTGÁFA DAGS: 02.09.2021
TEIKNAD: KB

2020 VERKNR. 300 RADNR. ÚTGÁFA

SVAVAJÓNS
ARKITEKTUR & RÁÐGJÖF
Svava Björk Jónsdóttir
kt: 2812782239
Laugavegur 178 | Reykjavík | S: 8999958 | svavabjork@svavajonsark.com