

**Hnausás 1, Flóahreppi**  
 Stgr. 8722-5-35030010, Landeignanr. L231714  
 Matshl. 01

**BYGGINGARLÝSING:**

Húsið er staðbyggt frístundahús á einni hæð með steinsteyptri plötu/sökkklum og timburverönd. Grundað á klöpp eða malarfyllingu skv. nánari skýringum á sökkateikningum. Þak er úr timbri.

**Botnplata** og sökkjar eru einangruð með 100 mm plasteinangrun.

**Útveggir** eru úr 145 mm timburgrind, einangraðir með 150 mm steinull. Gluggar eru timburgluggar með álkápu. Gler er tvöfalt einungrunargler, K-gler. Öryggisgler skal vera í gólfisíðum guggum og glerhurðum sbr. gr. 8.5.2 í byggingarreglugerð 112/2012. Húsið er klætt lítaðri málmklæðningu og lerki. Útveggir eru loftaðir með 22 mm loftun undir klæðningu.

**Þak** er loftað timburþak með amk 25 mm loftun yfir einangrun. 220x45 mm sperrur, einangrað með 200 mm steinullareinangrun (2x100 mm). Borðklæðning eða krossviður á þaki, asfaltþappi og gras. Rakapétt lag innan undir einangrun.

**Innveggir** eru klæddir klæðningu í amk. flokki 2, nema veggur á milli þvottahúss og annarra rýma er með klæðningu í flokki 1.

**Kröfur til byggingarefna:** Allt byggingarefni skal uppfylla þær kröfur sem gerðar eru til byggingavöru hérlendis, s.s. staða, reglugerða, laga og ákvæða um CE-merkingu og eftir atvikum vottun eða umsögn um hana.

**Loftun húss** er um opnanleg fög og hurðir. Vérlært útsog er frá snyrtingum og í eldhúsi er háfur með kolafilteri.

**Verönd** er timburklædd.

**Hitaveita** er frá Ashildarmýri á Skeiðum. Gólfhiti er í öllum rýmum og handklæðaofn að auk í baðherbergi. Nánar verður gerð grein fyrir lögnum á lagnateikningum.

**Neysluvatn** er úr vatnsveitu sveitarfélagsins.

**Gólfmiðurföll** eru í öllum votrymum, staðsett nánar á teikningum í mkv. 1:50.

**Reykskynjarar** er í öllum svefnherbergjum, geymslu og í alrými. Reykskynjarar eru samtengdir.

**Handslökkvitæki** er við aðalinngangsdyr.

**Frágangur viðarofns** skal vera skv. 9.6.5 og 9.6.6 reglugerðar nr. 112/2012

**Björgunarop** (samanlögð hæð og breidd amk 150 sm) eru úr öllum svefnherbergjum.

**Eldvarnir** eru í samræmi við reglugerð.

Frágangur á heitum potti, inntaki rafmagns og vatns er samkvæmt kröfum í byggingarreglugerð.

**Sorp** skal flokkað og skilað skv. reglum sveitarfélagsins Flóahrepps.

**Rotþró** 2800 L, þriggja þrepa hreinsun og siturlögn eru frágengin skv. reglugerð. Nánari útfærsla skilgreind á lagnateikningum, skv. reglugerð.

<b>Stærðir:</b>	m <sup>2</sup>	m <sup>3</sup>
Sumarhús	138,3	460,6

Lóðarstærð: 2703,1 m<sup>2</sup>  
 Nýtingarhlutfall: 0,06

Reiknað U-Gildi byggingarhluta viðbyggingar

Gluggar	1,50	W/m <sup>2</sup> K
Hurðir	2,00	W/m <sup>2</sup> K
Léttur útveggur	0,26	W/m <sup>2</sup> K
Botnplata	0,24	W/m <sup>2</sup> K
Létt timburþak	0,20	W/m <sup>2</sup> K

Reiknað vegið meðaltal  
 Vegið meðaltal veggja/glugga/hurða 0,60 W/m<sup>2</sup>K

Reiknað varmatap á m<sup>2</sup> húss  
 Varmatap á bruttó m<sup>2</sup> húss 1,41 W/m<sup>2</sup>K



ÖLL MÁL OG AÐSTÆÐUR ATHUGIST Á STAÐNUM  
 AÐUR EN SMÍÐI HEFST.  
 ÖHEIMILT ER AÐ MÆLA UPP AF TEIKNINGUM.  
 ASK ARKITEKTUM SKAL TILKYNNT UM  
 OSAMRÆMI OG VAFAATRÍÐI ER UPP KUNNA AÐ  
 KOMA.

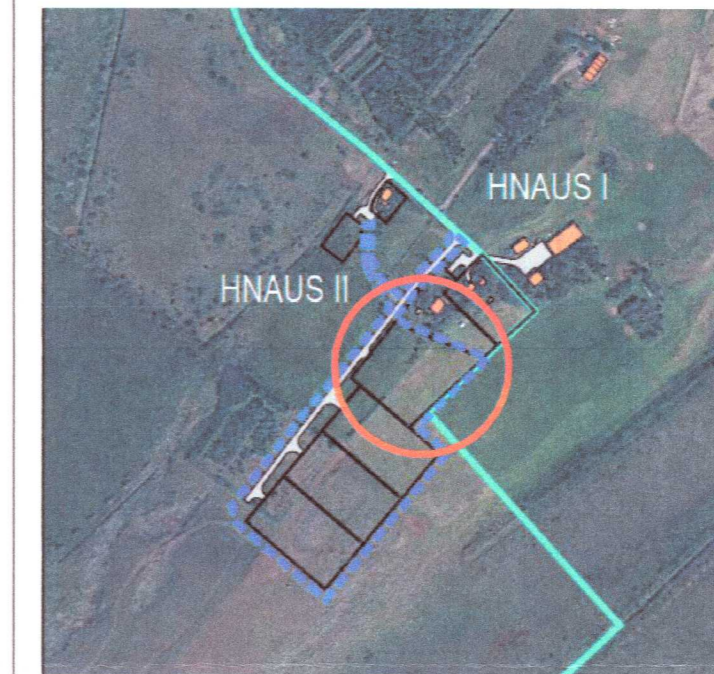

Yfirlitsmynd af deiliskipulagsupprætti

20213154

ÚTGÁFA	TEIKNAD	YFIRFARID	DAGS
--------	---------	-----------	------

ASK ARKITEKTAR EHF  
 GERSSÖTU 9  
 101 REYKJAVÍK  
 SMR 515 0300  
 www.ask.is



ÁRITUN AÐALHÖNNUNAR

Helgi Már Halldórsson  
 Arkitekt F.Á.Í. kt. 301258-7049  
 helgimar@ask.is

ASK  
 ARKITEKTAR

VERKEFNI

Frístundahús

Hnausás 1, Flóahreppi

TEGUND TEIKNINGAR  
 AÐALTEIKNING

HEITI TEIKNINGAR

Afstöðumynd

MKV. I A1	1:500
HANNAÐ	HMH
TEIKNAD	HMH
YFIRF.	HMH
DAGS.	16.08.2021

VERK NR.	AUÐKERNI - NÚMÉR TEIKNINGAR	ÚTGÁFA
-	10-01	

1 Afstöðumynd  
 1 : 500