

ÖLL MÁL OG AÐSTÆÐUR ATHUGIST Á STAÐNUM
 AÐUR EN SMÍÐI HEFST.
 ÓHEIMILT ER AÐ MÆLA UPP AF TEIKNINGUM.
 ASK ARKITEKTUM SKAL TILKYNNT UM
 ÓSAMRÆMI OG VAFAATRÍÐI ER UPP KUNNA AÐ
 KOMA.

Útveggir.
 Útveggir eru 2700-4480mm á hæð, byggðir úr 45*145 mm timburgrind, klæddir með 9 mm vatnslímdum gufuopnum krossviði, 27-34mm timbur loftunargrind. Sá hluti hússins sem er með flötu þaki er klæddur að utan með með gisklættu láréttu larki 21x145mm. Sá hluti hússins sem er með hallandi þaki (alrými) er klæddur með lóðréttri nótaðri furu/greni-klæðningu í svörtum hálfþekjandi lit.
 Útveggir eru einangraðir með 145mm steinull, þar fyrir innan er rakasperruplast og rafmagnsgrind (34x45mm). Veggjaklæðningar að innan eru gífsplötur 2x13mm, spartlaðar og málaðar.
 Gluggar eru álklaðdir trégluggar, sbr. teikningu 31-01. Flössningar við glugga eru úr áli í lit RAL 7016.

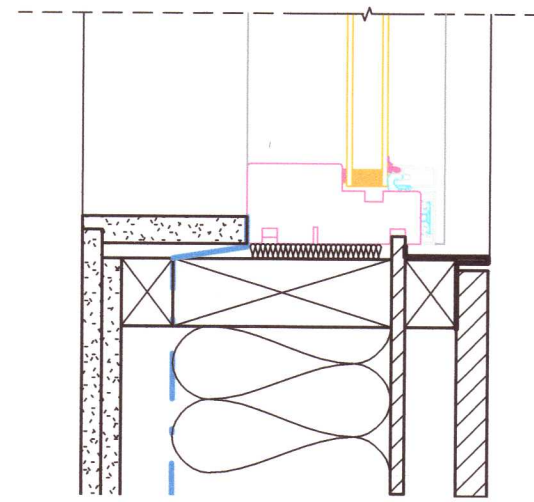

3 Gluggi-hliðarstykki
 1:5

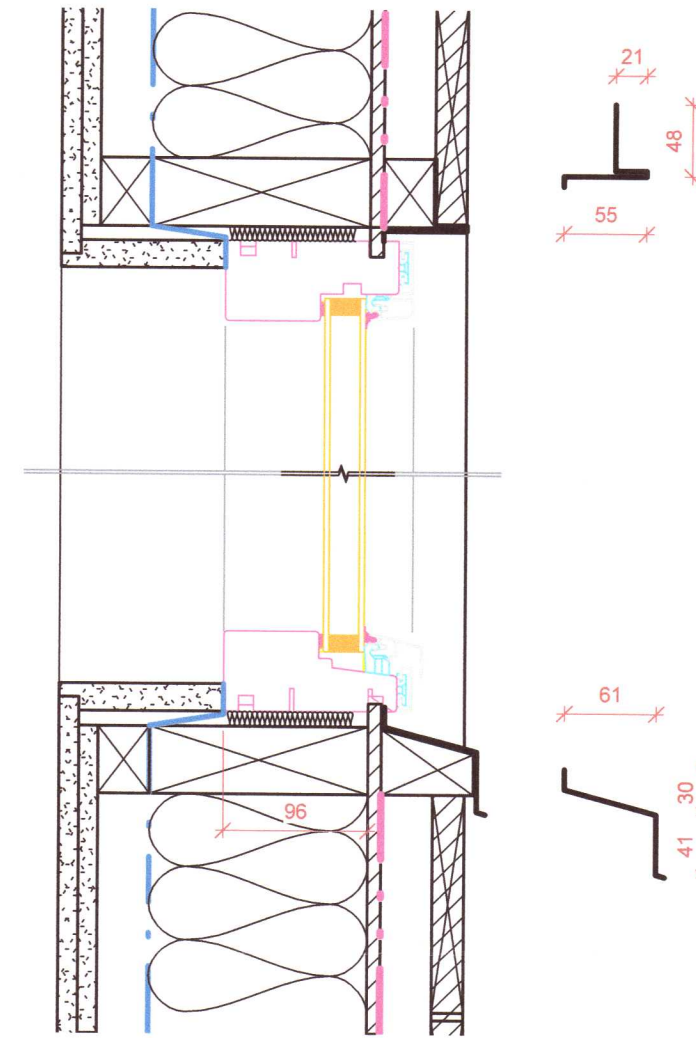

2 Gluggi-botn- og toppstykki
 1:5

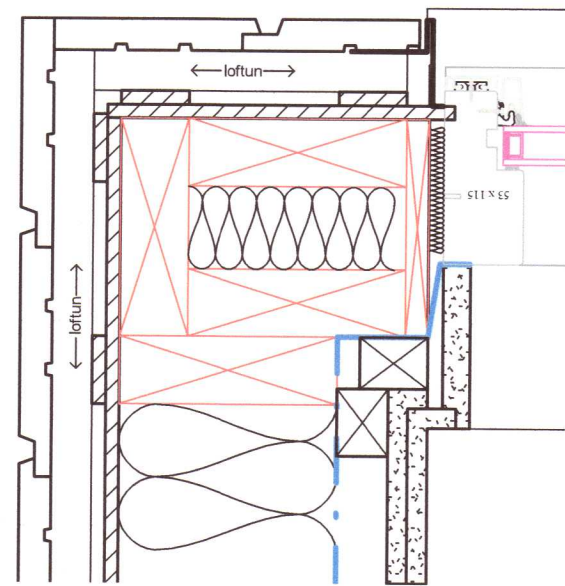

5 Úthorn-lóðrétt vatnasklæðning
 1:5

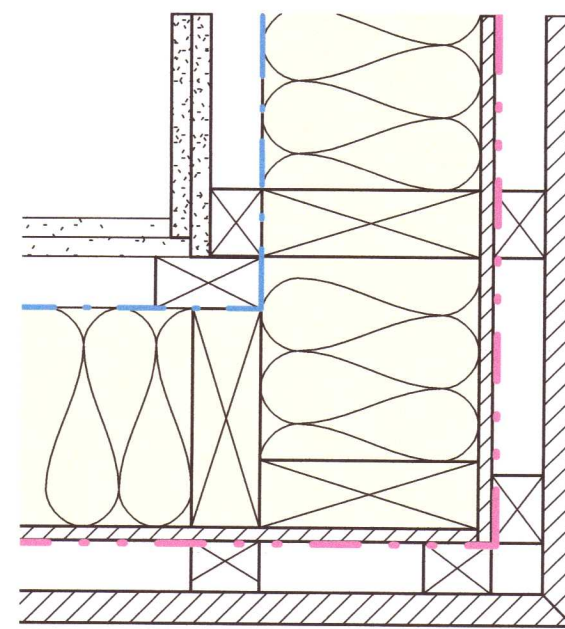

4 Úthorn-lárétt lerkiklæðning
 1:5

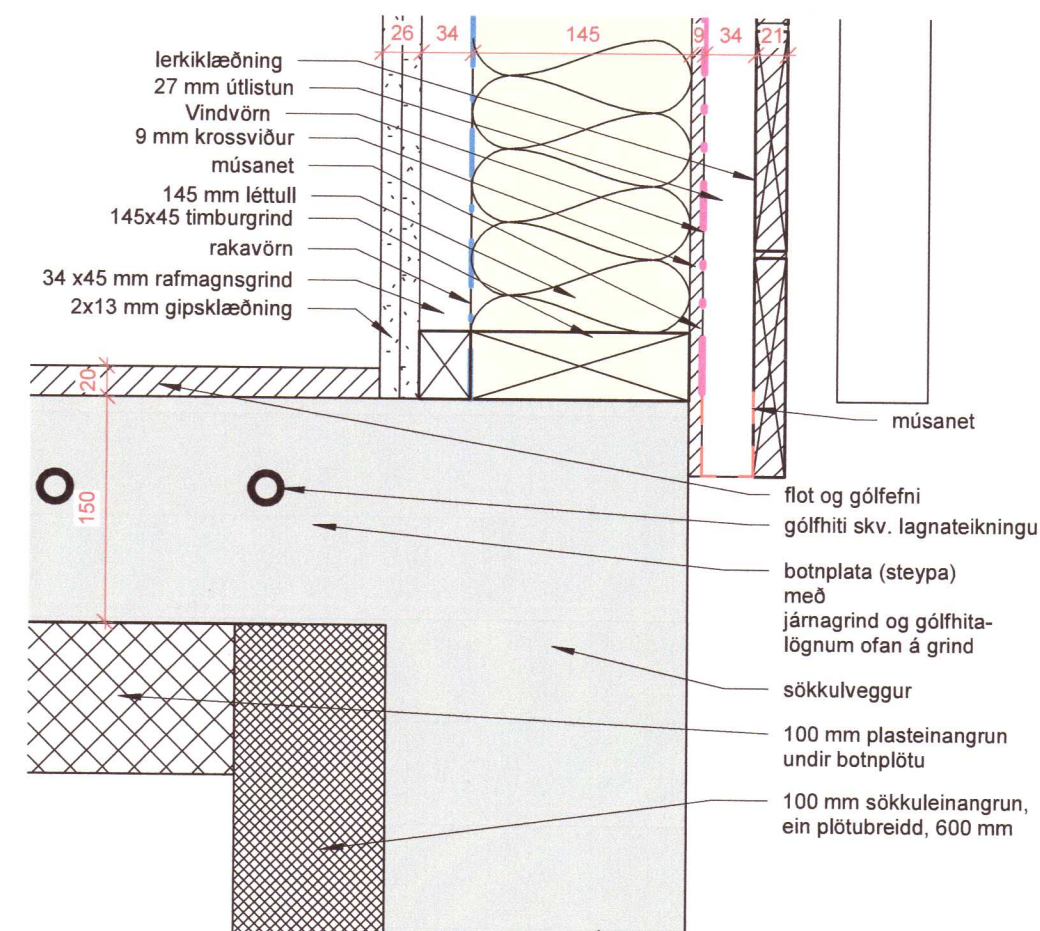

1 Sökkull- við útvegg-liggjandi klæðning
 1:5

20213179

ÚTGÁFA	TEIKNAD	YFIRFARIÐ	DAGS
--------	---------	-----------	------

ASK ARKITEKTAR EHF
 GERSGÖTU 9
 101 REYKJAVÍK
 Sími 515 0300
 www.ask.is



ÁRITUN AÐALHÖNNUÐAR

Helgi Már
 Helgi Már Halldórsson Arkitekt F.A.Í. kt. 301258-7049
 helgimar@ask.is

ASK
 ARKITEKTAR

VERKEFNI
Frístundahús

Hnausás 1, Flóahreppi

TEGUND TEIKNINGAR
VERKTEIKNING
 HEITI TEIKNINGAR
 Deili veggir

MKV. Í A1
 1:5
 HANNAÐ
 HMH
 TEIKNAD
 HMH
 YFIRF.
 HMH

DAGS.
 22.10.2021

VERK NR. - AUKIÐ - NÚMÉR TEIKNINGAR
 39-01