

AFSTÖÐUMYND  
Mkv.: 1:2000

Skráningartafla		Kringlubraut 3		Skráningartími		Einari H.H. Einarsson													
Landskipunúmer		12325975		Kennitala		230982-3138													
Matshlutunúmer		01		Útskrifun		22.3.2023													
Upplýsingar um byggingu		D2	D3	D4	D5	D6	D7	D8	D9	D10a	D10b	D11	D12	D13	D14	D15			
Lokun	Rými hæð/leik	Nokun tekt	Hlið- skökun	Eignar- hald	Botnflötur m <sup>2</sup>	Málflötur m <sup>2</sup>	Sigur m <sup>2</sup>	Op m <sup>2</sup>	Brúttóflötur m <sup>2</sup>	Brúttóflötur á h.c. 1.8	Salarhæð mín	Salarhæð max	Brúttó rúmmál m <sup>3</sup>	Nettóflötur m <sup>2</sup>	Brúttóflötur m <sup>2</sup>	Rekinn skráningarmál	Skrá- ningarmál m <sup>2</sup>		
Matshluti					194,0	18,0	0,5	1,3	210,7	7,4			685,8	159,8	185,1		474,984		
Botn													33,9						
01		1. hæð			194,0	18,0	0,5	1,3	210,7	7,4			651,9	159,8	185,1				
A	0101	Frístundahús	N	0101	105,4		0,5		105,4		2,55	4,38	344,5	89,4	105,4	3,27	292,338		
A	0102	Svefnstöf	N	0101		18,0		1,3	19,7	7,4	1,49	2,02	33,0	0,0	9,3	0,00	0,000		
A	0103	Skáli	U	0101	24,7				24,7		2,78	5,30	71,8	21,7	24,7	2,91	63,147		
A	0104	Gestahús	N	0101	45,7				45,7		2,74	3,61	144,9	37,7	45,7	3,17	119,509		
A	0105	Geymsla	G	0101	19,2				19,2		2,74	3,61	57,7	11,0					
B	0106	Vardstjórn	U	0101	7,9				7,9										
Althugasemdir																			
Sæmstærð eumra																			
Eignar- hald	Nokun tekt	V- skráning	Nokun tekt	Rekni- regla	Eignarflötur														
Skráningarmál																			
Eignar- hald	Nokun tekt	Brúttóflötur m <sup>2</sup>	Séðing m <sup>2</sup> á samningi	Séðing og samningur															
0101		Frístundahús	185,1	474,984	474,984														
Allt		185,1		474,984	474,984														
Botnplata		Hliðflötir		Ísflötir															
Lóð m <sup>2</sup>	Botnplata m <sup>2</sup>	Botnplata m <sup>2</sup>	Uveggi m <sup>2</sup>	Glugga- og drögn m <sup>2</sup>	Ísflötir m <sup>2</sup>	Ísflötir m <sup>2</sup>	Ísflötir og bakgrunnur m <sup>2</sup>	Eftir hæðarskið	Ummál drögn m <sup>2</sup>										
Matshluti	13111	33,9	169,4	271,7	45,0	181,6	1,8	4,5	87,4										
Yfirflöt		08		09		10		11		12		13		14		15			
A rými	Brúttóflötur m <sup>2</sup>	DSM málflötur m <sup>2</sup>	Op m <sup>2</sup>	08	09	10	11	12	13	14	15								
Brúttóflötur m <sup>2</sup>	194,0	18,0	1,3	210,7	Brúttóflötur undir 1,8 m málflötur m <sup>2</sup>	7,4	651,9	159,8	185,1										
B rými	7,9			7,9															
C rými																			
Eyjarvými (E)																			
Althugasemdir (V)																			
Botnplata	207,8		18,0	1,3	218,6	7,4	685,8	159,8	185,1										
Samtals:	207,8		18,0	1,3	218,6	7,4	685,8	159,8	185,1										
Flötarmál nýingarmálflötis er A rými + B rými, undanskilið er brúttóflötarmál rýma með salarhæð lægni en 1,8 m, samkvæmt skráningarskránnúmeri 2013 (breyting var gerð 2016). Nokun rýma hefur ekki áhrif á útreikninga nýingarmálflötis.																			
Flötarmál til útreiknings nýingarmálflötis																			

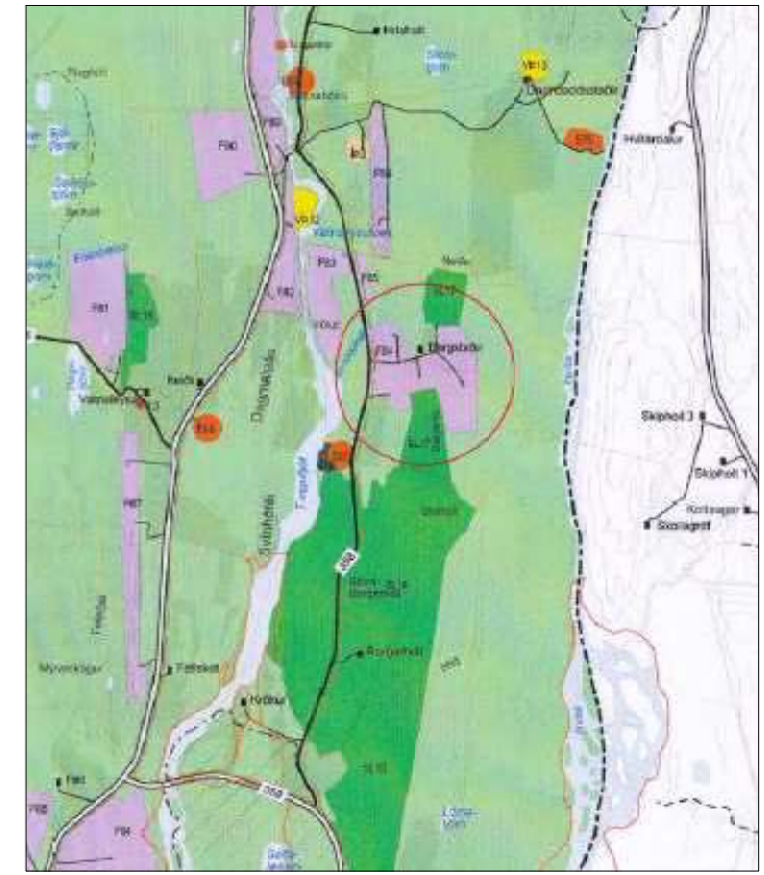

Úr aðalskipulagsupprætti Bláskógabyggðar 2015-2027

SKRÁNINGARTAFLA - mhl. 01

Heildarstærðir: Brúttóflötur Brúttó rúmmál  
 Frístundahús matshluti 01: 210,7 m<sup>2</sup> 685,8 m<sup>3</sup> (þar af botnplata: 33,9 m<sup>3</sup>)  
 Lóðarstærð: 13111 m<sup>2</sup>

B 24. 3. 2023 Teikningar uppfærðar, skráningartafla uppfærð  
 A 20. 3. 2023 Tengingangur og skráningartafla uppfærð  
**Vörðuás - Kringlubraut 3**  
 FJÖLSKYLDU FRÍSTUNDAHÚS 2022\_01\_1.01-B  
 Einars E. Sæmundsen og Helgu Ásgeirsdóttur

Afstöðumynd, mkv. 1:2000 og skráningartafla  
 ARGOS ehf. ARKITEKTASTOFA GRÉTARS OG STEFÁNS  
 Eyjarlóð 9, 101 Reykjavík  
 s: 552 1760, f: 562 1687, netf: argos@argos.is 10. febrúar 2023

Stefán Örn Stefánsson arkitekt fál. kt.: 140147 - 4519

Grétur Markússon arkitekt fál. kt.: 270852 - 4169

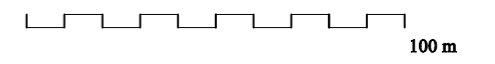

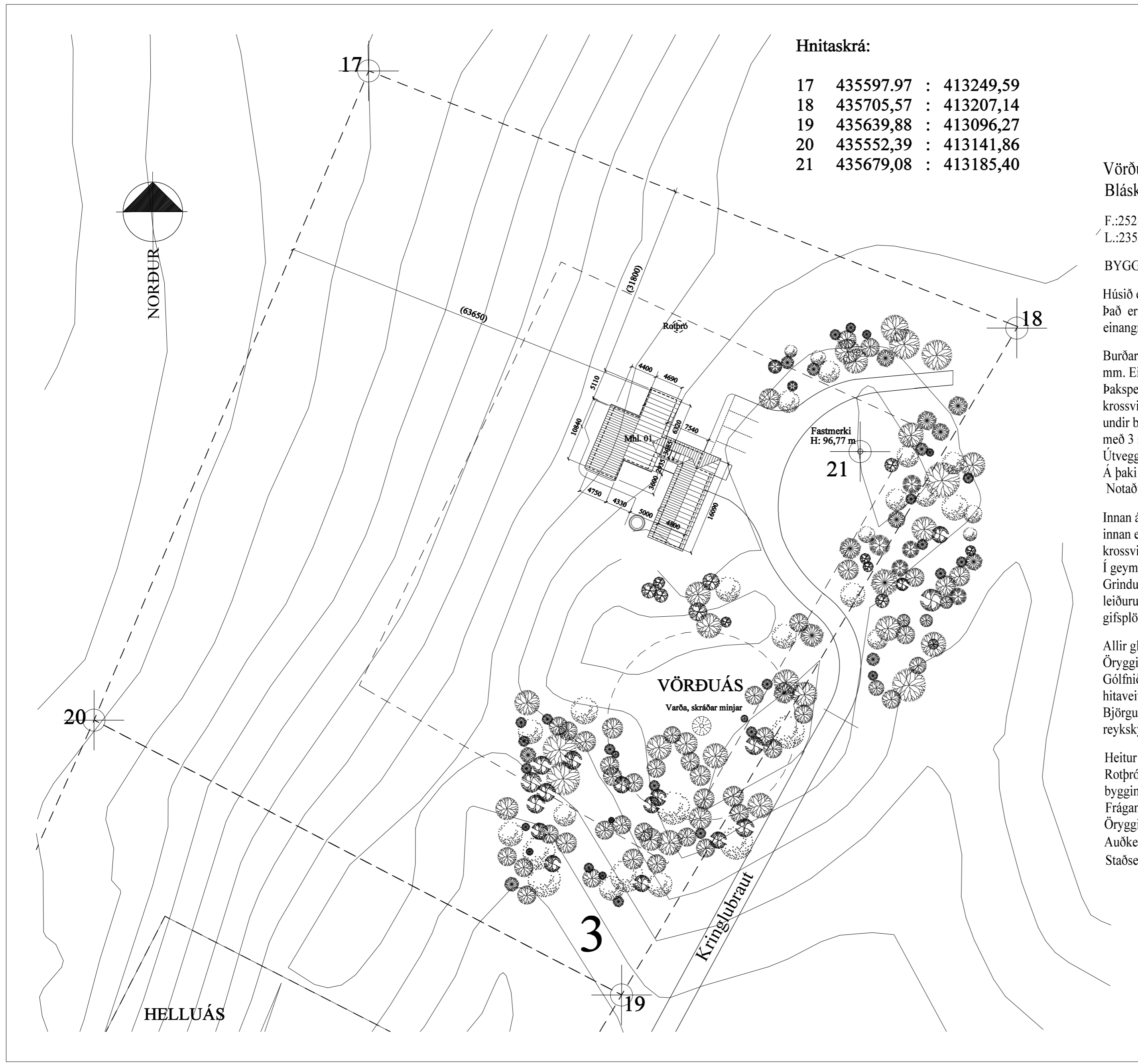

**Hnitaskrá:**

17	435597,97	: 413249,59
18	435705,57	: 413207,14
19	435639,88	: 413096,27
20	435552,39	: 413141,86
21	435679,08	: 413185,40

**Vörðuás - Kringlubraut 3  
Bláskógabyggð**

F.:252-5675  
L.:235222

**BYGGINGARLÝSING**

Húsið er frístundahús á einni hæð fyrir stóra fjölskyldu. Lóðin er í landi Bergstaða í Bláskógabyggð. Það er timburhús á steypum undirstöðum og steyptri gólfplötu á þjappaðri fyllingu, einangrað verður undir plötu og innan á sökklá með 100 mm plasteinangrun.

Burðarvirki er hefðbundin timburgrind, veggjagrindur 45 x 145 mm, þaksperrur 45 x 225 mm, c/c 600 mm. Einangrun í útveggjum er þéttull 150 mm og í þaki 220 mm þakull með áföstu vindþéttilag. Þaksperrur eru klæddar með 25x150 mm furuborðum, en veggjagrindur með rakaopnum 9 mm krossviði. Loftun er í 25 mm loftunarbili undir þakklæðningu og á sama hátt um 20 mm loftunarbíl undir borða- og járnklæðningu útveggja. Loftræsing er í hverju spennabili undir borðaklæðningu í þaki með 3 stk. 45 mm loftunarrörum. Útveggjaklæðning er að hluta lituð málmklæðning og að hluta borðaklæðning úr íslenskum viði. Á þaki er lituð málmklæðning, sbr. útveggir, ofan á þakpappa sem hefur PAM-gildi amk. 500. Notaður skal þakpappi af viðurkenndri gerð sem hentar þakhalla og uppbyggingu þaksins.

Innan á grind og einangrun er sett rakavarnarlag af viðurkenndri gerð, t.d. 0,18 mm þolplast. Þar fyrir innan er lagnagrind 34x45 mm, c/c 400 mm. Útveggir og innveggir eru klæddir með 12 mm krossviðar/spónaplötuklæðningu og 13 mm gifspötuklæðningu (fl. 1). Loft í alrými er klætt furupanel. Í geymslurými er 9 mm krossviðarklæðning og 13 mm gifsklæðning (fl.1) bæði á veggjum og í lofti. Grindur léttra innveggja eru gerðir úr 45x70 mm tréstöðum eða sambærilegum málmstöðum og leiðurum í lofti og á flotað gólf. Innveggir eru klæddir með 12 mm spónaplötum eða 13 mm gifspötum. Rakapólnar gifspötur eru notaðar í geymslu og votrymum.

Allir gluggar eru úr tré að innan og álklæddir að utan. K-gler er í öllum gluggum og hurðum með gleri. Öryggisgler eða hert gler skal vera í gólfsíðum gluggum og glerhurðum sbr. gr. 8.5.2. í byggingarreglugerð 112/2012 Gólfniðurföll eru í öllum votrymum. Gert er ráð fyrir gólfhitalögn í hluta hússins. Hitað er upp með hitaveitu svæðisins. Byggingarnar eru ein brunaeyning og rýmingarleiðir um útveggjahurðir. Björgunarop eru í svefnherbergjum og á svefnlofti. Reykskynjari í geymslu skal vera tengdur reykskynjara inni í húsinu.

Heitur pottur skal vera útbúinn með læsanlegu loki og barmar skulu vera amk. 400 mm yfir palli. Rotþró er staðsett norðan við húsið skv. deiliskipulagi, endanleg staðsetning verður gerð í samráði við byggingareftirlit og framleiðanda. Rotþró skal vera að lágmarki 2200 ltr. Frágangur sorps skal uppfylla skilmála sveitarfélagsins um aðgengi og förgun þess. Öryggisbúnaður, s.s. reykskynjarar, verða í húsinu tengdur viðurkenndri öryggismiðstöð. Auðkenni um staðsetningu frístundahúss sem gefa má upp til neyðarlínu skal vera utandyra á útvegg. Staðsetning húss á byggingarreit verður endanlega ákveðin í samráði við byggingareftirlit.

B 24.3. 2023 Texti uppfærður sbr. aths. byggfultrúa  
A 20.3. 2023 Tengingangur færður inn

**Vörðuás - Kringlubraut 3**  
FJÖLSKYLDU FRÍSTUNDAHÚS 2022\_01\_1.02 - B  
Einars E. Sæmundsen og Helgu Ásgeirsdóttur

Afstöðumynd, mkv. 1:500 og byggingarlýsing  
ARGOS ehf. ARKITEKTASTOFA GRÉTARS OG STEFÁNS  
Eyjarslóð 9, 101 Reykjavík  
s: 552 1760, f: 562 1687, netf: argos@argos.is 10. febrúar 2023

Stefán Örn Stefánsson arkitekt fú, kt.: 140147 - 4519

Grétar Markússon arkitekt fú, kt.: 270852 - 4169

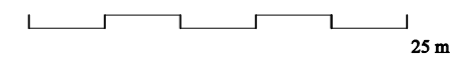

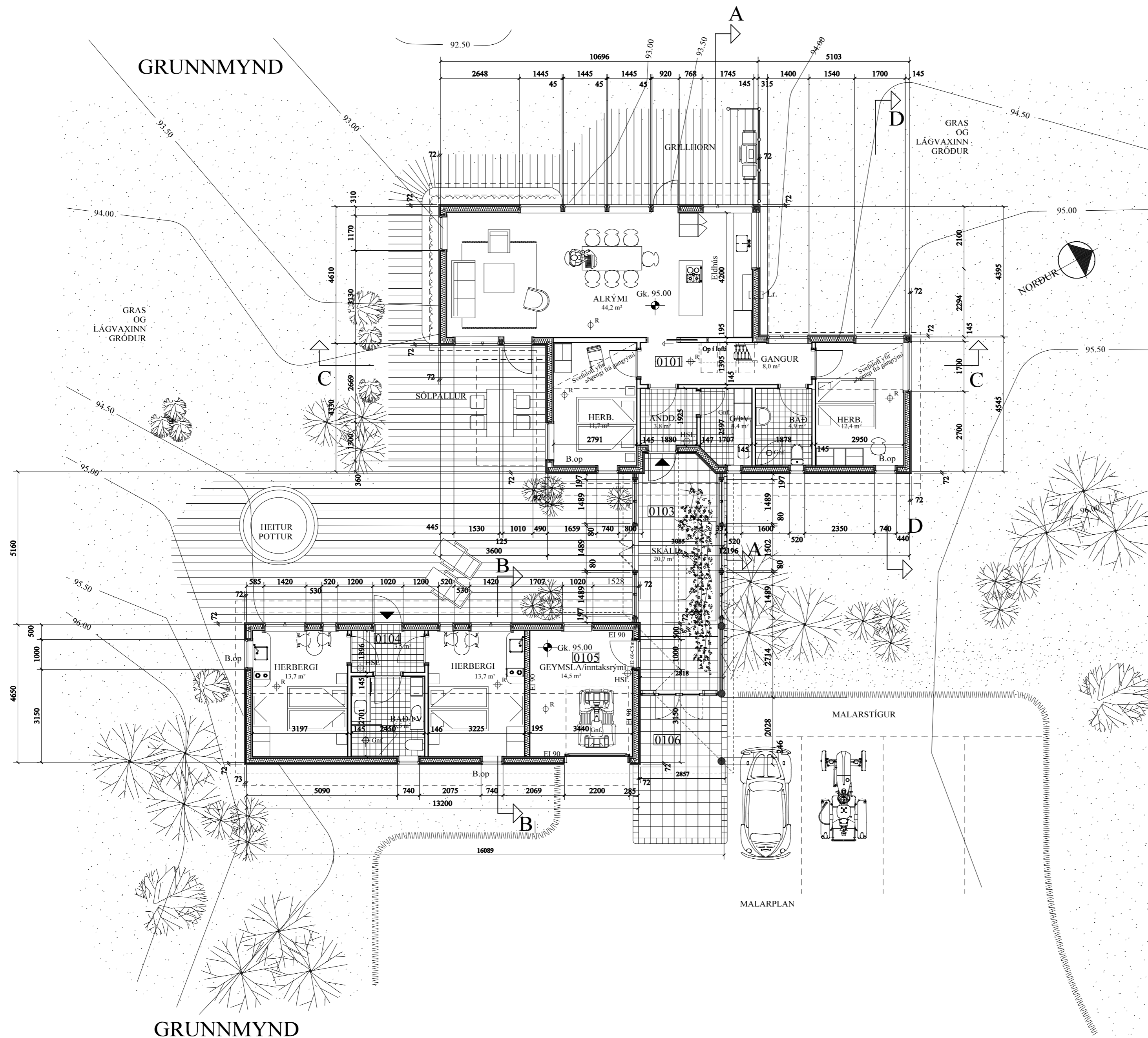

- ⊕ R Reykskynjari
- ⊕ HSL Handslökkvitæki
- ⊕ GnF Gólfniðurfáll

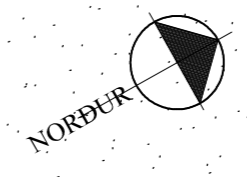

- B 30.3.2023 Brunahólfun geymslu o.fl. sbr. aths. bfltrúa 29.3.2023.
- B 24.3.2023 Teikning uppfarð - sbr. aths. bfltrúa 23.3.2023.
- A 20.3.2023 Teikning uppfarð - tengingangur yfirbyggður

**Vörðuás - Kringlubraut 3**  
 FJÖLSKYLDU FRÍSTUNDAHÚS 2022\_01\_1.03-B  
 Einars E. Sæmundsen og Helgu Ásgeirsdóttur  
 Grunnmynd - Mkv. 1:100 (A2)

ARGOS ehf. ARKITEKTASTOFA GRÉTARS OG STEFÁNS  
 Eyjarslóð 9, 101 Reykjavík  
 s: 552 1760, f: 562 1687, netf: argos@argos.is 10. febrúar 2023

Stefán Örn Stefánsson arkitekt fái, kt.: 140147 - 4519

Grétar Markússon arkitekt fái, kt.: 270852 - 4169

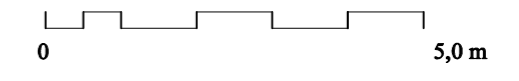

GRUNNMYND  
MILLIPALLUR

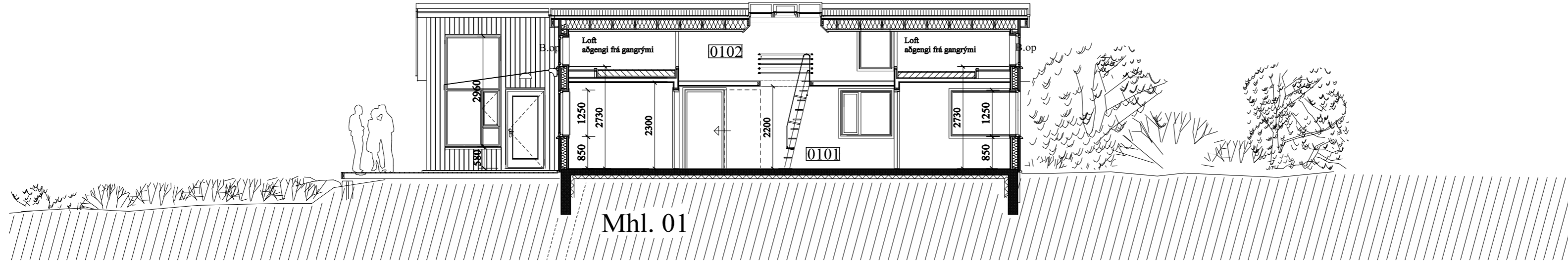
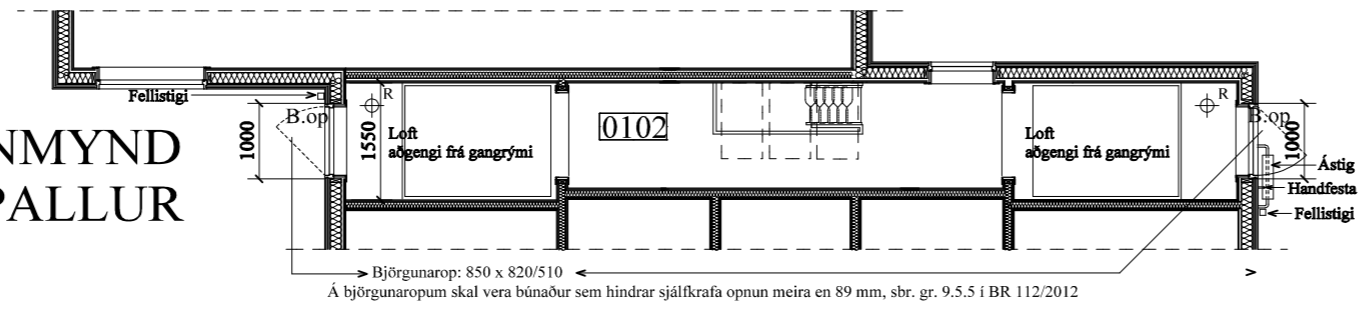

SNEIÐING CC

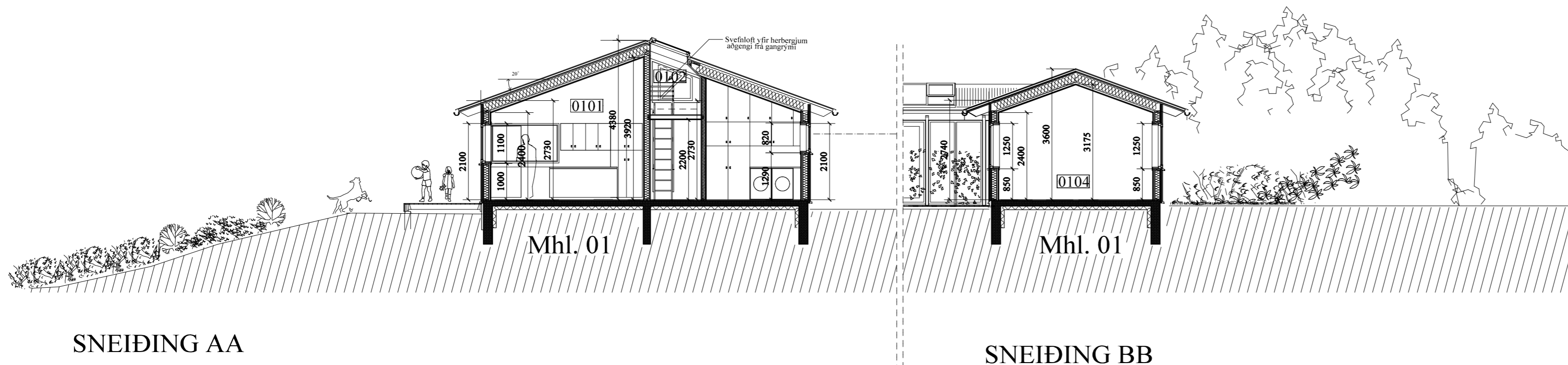

SNEIÐING AA

SNEIÐING BB

B 30.3.2023 Brunahólfun geymslu o.fl. sbr. aths. bfltrúa 29.3.2023.  
 B 24.3.2023 Teikning uppfærð - sbr. aths. bfltrúa 23.3.2023.  
 A 20.3.2023 Teikning uppfærð - tengingangur yfirbyggður

**Vörðuás - Kringlubraut 3**  
 FJÖLSKYLDU FRÍSTUNDAHÚS 2022\_01\_1.04-B  
 Einars E. Sæmundsen og Helgu Ásgeirsdóttur  
 Sneiðingar - Mkv. 1:100 (A2)

ARGOS ehf. ARKITEKTASTOFA GRÉTARS OG STEFÁNS  
 Eyjarslóð 9, 101 Reykjavík  
 s: 552 1760, f: 562 1687, netf: argos@argos.is 10. febrúar 2023

SNEIÐING DD

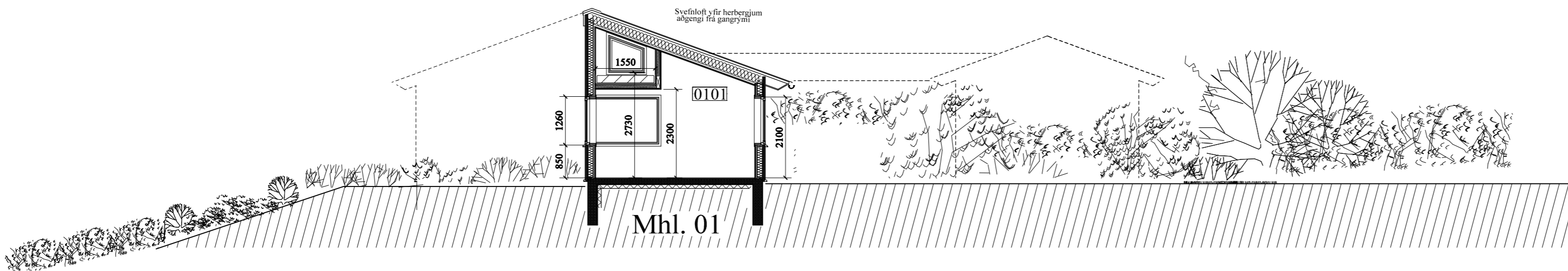

Stefán Örn Stefánsson arkitekt fái, kt.: 140147 - 4519

Grétar Markússon arkitekt fái, kt.: 270852 - 4169

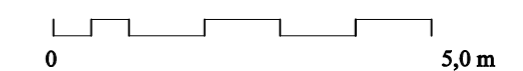

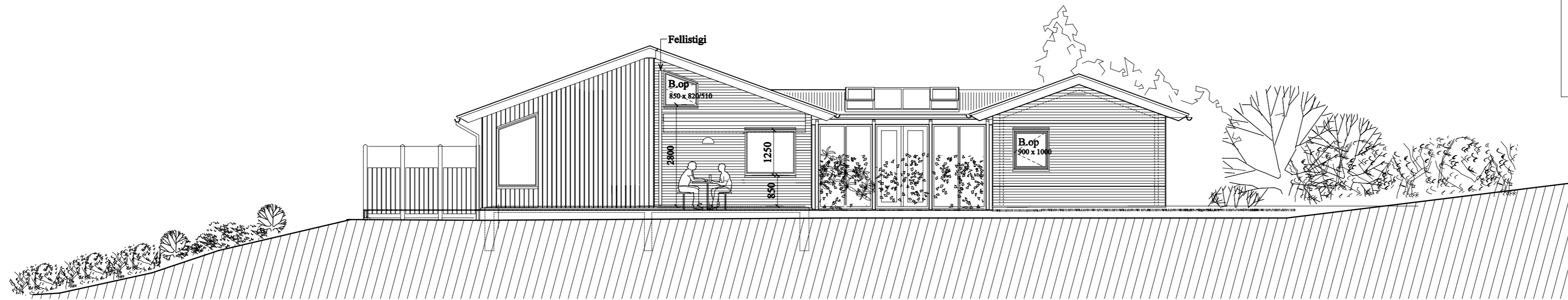

SUÐURHLIÐ

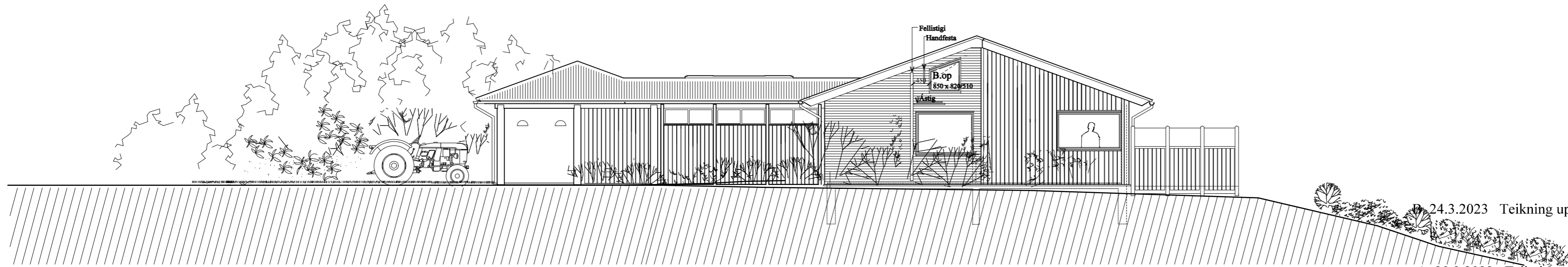

NORÐURHLIÐ

24.3.2023 Teikning uppfærð - sbr. aths. bfltrúa 23.3.2023.

A 20.3.2023 Teikning uppfærð - tengingangur yfirbyggður

**Vörðuás - Kringlubraut 3**  
 FJÖLSKYLDU FRÍSTUNDAHÚS 2022\_01\_1.05-B  
 Einars E. Sæmundsen og Helgu Ásgeirsdóttur  
 Útlit - Mkv. 1:100 (A2)

ARGOS ehf. ARKITEKTASTOFA GRÉTARS OG STEFÁNS  
 Eyjarslóð 9, 101 Reykjavík  
 s: 552 1760, f: 562 1687, netf: argos@argos.is 10. febrúar 2023

Stefán Örn Stefánsson arkitekt fái, kt.: 140147 - 4519

Grétar Márkússon arkitekt fái, kt.: 270852 - 4169

0 5,0 m

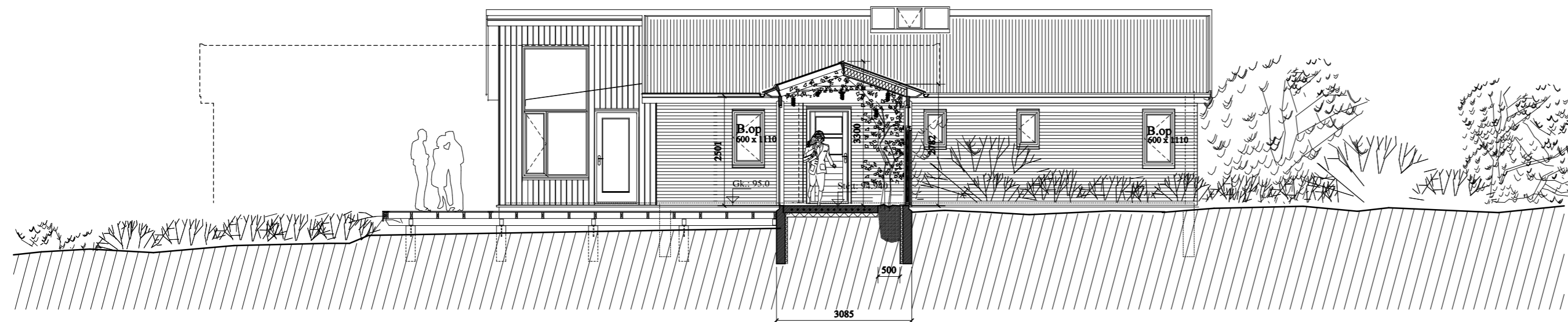

**AUSTURHLIÐ**

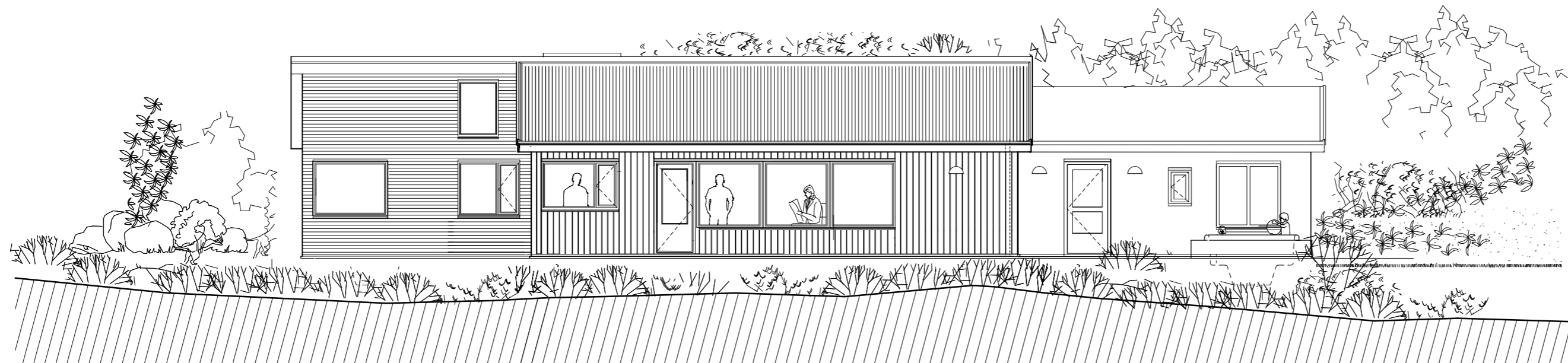

**VESTURHLIÐ**

B 24.3.2023 Teikning uppfærð - sbr. aths. bftrúa 23.3.2023.

A 20.3.2023 Teikning uppfærð - tengingangur yfirbyggður

## Vörðuás - Kringlubraut 3

FJÖLSKYLDU FRÍSTUNDAHÚS 2022\_01\_1.06-B

Einars E. Sæmundsen og Helgu Ásgeirsdóttur

Útlit - Mkv. 1:100 (A2)

ARGOS ehf.

Eyjarslóð 9, 101 Reykjavík

s: 552 1760, f: 562 1687, netf: argos@argos.is

ARKITEKTASTOFA GRÉTARS OG STEFÁNS

10. febrúar 2023

Stefán Örn Stefánsson arkitekt fái, kt.: 140147 - 4519

Grétar Markússon arkitekt fái, kt.: 270852 - 4169

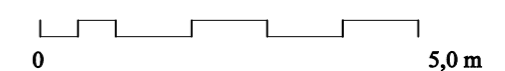

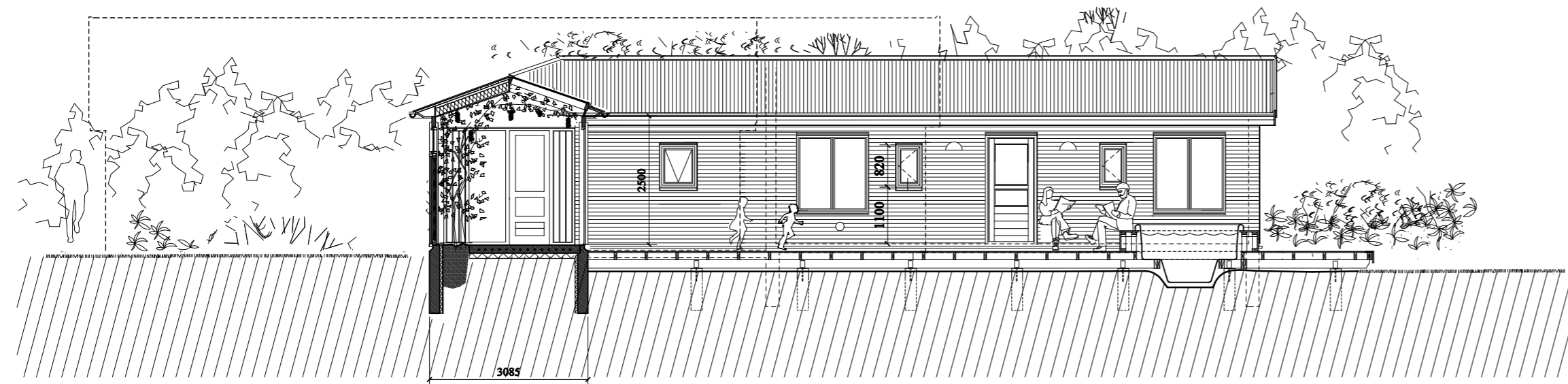

VESTURHLIÐ

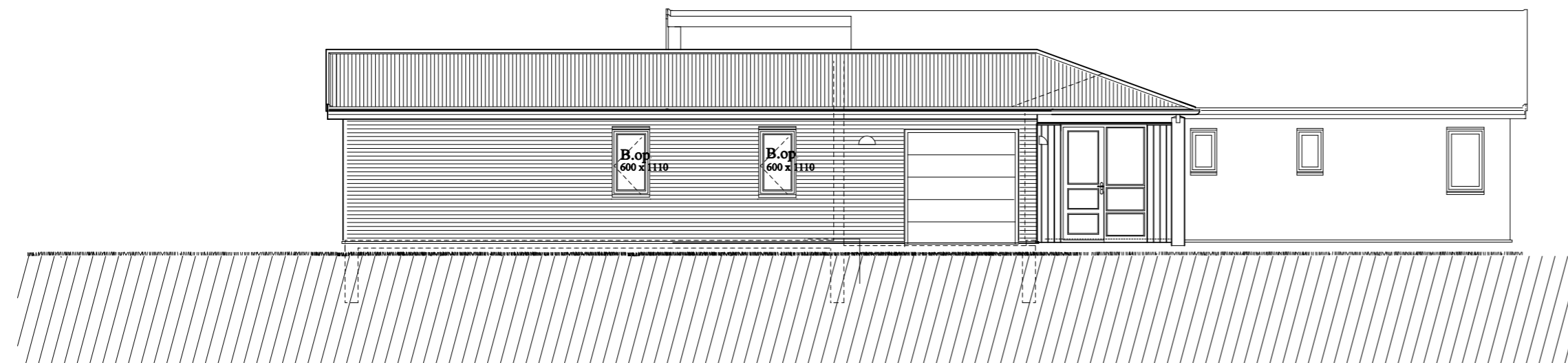

AUSTURHLIÐ

B 24.3.2023 Teikning uppfærð - sbr. aths. bfltrúa 23.3.2023.

A 20.3.2023 Teikning uppfærð - tengingur yfirbyggður

## Vörðuás - Kringlubraut 3

FJÖLSKYLDU FRÍSTUNDAHÚS 2022\_01\_1.07-B

Einars E. Sæmundsen og Helgu Ásgeirsdóttur

Útlit - Mkv. 1:100 (A2)

ARGOS ehf.

ARKITEKTASTOFA GRÉTARS OG STEFÁNS

Eyjarslóð 9, 101 Reykjavík

s: 552 1760, f: 562 1687, netf: argos@argos.is

10. febrúar 2023

Stefán Örn Stefánsson arkitekt fái, kt.: 140147 - 4519

Grétar Markússon arkitekt fái, kt.: 270852 - 4169

