

Umhverfis- og tæknisvið Uppsveia  
**Sampykkt**  
 20. maí 2020  
 David Sindri  
 Byggingarfulltrúi

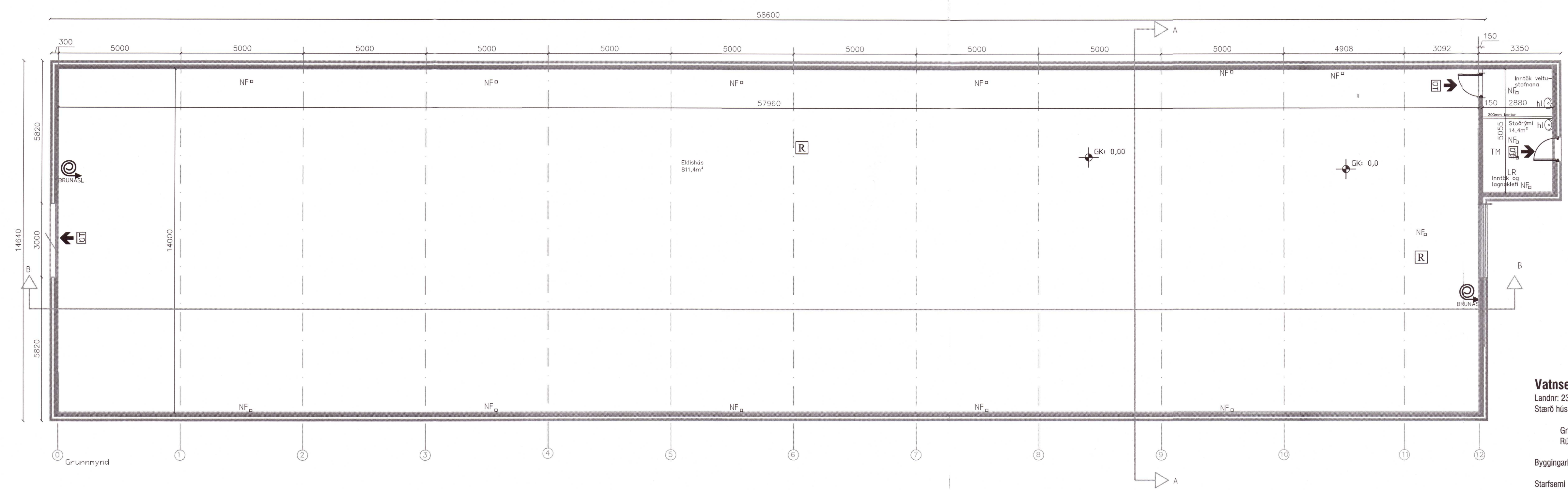

**Vatnsendi Flóahreppi**

Landnr: 230370  
 Stærð huss bruttó:  
 Grunnflatamál br. 877,0 m2  
 Rúmmál br. 3.420,3 m3.

**Byggingarlýsing:**

**Starfsemi**  
 Fyrirhugað er að reisa atvinnuhúsnæði, eldishús. Húsið er byggt úr steypum samlokueiningum. Húsið er á 1 hæð.  
 Burðarvirki og einangrun:  
 Húsið er allt byggt úr steypum samlokueiningum, sökkjar og veggir hússins eru steyptr saman sem ein eining. Einingar eru byggðar upp úr 150mm burðarvegg, 100mm einangrun og 70mm veðurhlíf. Sökkjar eru einangraðir að utan með 75 mm einangrun og fylltir með þjöppuð frostríu fyllingarefni. Botnplatan er staðsetpt og einangruð með 100 mm plasteinangrun undir allri plötu. Gólfhliti verður steyptr í botnplötuna.  
 Milliveggir eru 120mm forsteyptar einingar.  
 Pak er borðr uppl af stálspernum, sjá burðarbolsteikingu. Milli burðarbitana koma langbónd úr lókuðum stálprófilum. Pak er síða byggt upp með yfelingum.

**Kólnunartölur:**

Húsnæðlið mun uppfylla kröfur byggingarreglugerðar um kólnunartölur fyrir hús sem er með innhitastig 18 gráður C og meira.  
 Útgáfa:  
 Pak: 0,26(W/m2k)  
 Útveggur: 0,3(W/m2k)  
 Gluggar: 2,0(W/m2k)  
 Hurðir: 3,0(W/m2k)  
 Gólf: 0,3(W/m2k)

**Heilbrigðiseftirlit:**

Húsnæðlið er skilgreint sem atvinnuhúsnæði fyrir létta lónað / Stofnahús fyrir varphænur og skal uppfylla lög um matavæli nr. 93/1995 m.s.b. og/eda lögum um hollustuhætti og mengunavarnir nr. 7/1998 m.s.b. í húsnæðnu þer rekstraraðila að afla starfsleyfis Heilbrigðiseftirlíndrar Asahrepps. Mengunavarnabúnaði á frávetu og útblástur verður komið fyrir í samræmi við ákvörðun heilbrigðisnefndrar.

**Brunavarnir:**

Auk þeirra brunavarna sem sýndar eru myndrænt á aðaluppdrætti (afstaða, hölfun, flötaleiðir, staðsetning útlösa o.fl.) komi eftirfarandi texti fram á teikningu:

**BRUNAVARNIR**

**Notkunarskilmálar**

Byggingin er í notkunarlokki 1, eldishús með mjög takmörkuðu brunaaðagi.  
 Byggingin er með mjög takmörkuðu brunaaðagi, því er húsið haft sem eitt brunahólf.  
 Setir verður upp reykskynjarar í húsið tengdir vakmanni.  
 Að jafnaði er aðeins 1 starfsmaður starfandi í húsinu á hverjum tíma.  
 Handsökkvélunauður  
 Brunastöngur skv. teikningu. Handsökkvélteki 3 stk. 6 kg duftteki staðsett við innganga í byggingu.  
 Reyklosun  
 Reyklosun er um lónaðarhurðir á gaffi og loftrasthjalma í mæni.  
 ÚT-ÍJÓS og neyðarlýsing  
 skv. IST EN 1838 og IST EN 50172.  
 Flötaleiðir  
 Flötaleiðir skv. teikningu. Hurðir í flötaleið skal vera hægt að opna (innan frá) án lykils eða verkfæra. Einn starfsmaður er að jafnaði við störf og gjörþekkir hann aðstaður í húsinu.  
 Þakelningar verða PIR 80mm sem eru í flokk 2. (Euroclass flokkur B-s2,d0 skv. IST EN 13501-1). Gólfefni í flokki G.  
 Brunahölfun  
 Byggingin verður öll eitt brunahólf.  
 Viðhald brunavarna  
 Setja skal upp eigið eldvarnaeftirlitsskerfi fyrir bygginguna.  
 Aðkoma slökkviliðs  
 Helmaáætlun hússins skal vera staðsett í merktum rauðum skáp/plasthóli við aðalinnangang.  
 Samkvæmt útreikningi brunahöfnuðar, er slökkvivatns þörf fyrir annað húsið 31 l/s, gott aðgengi er að vatniú allt árið.

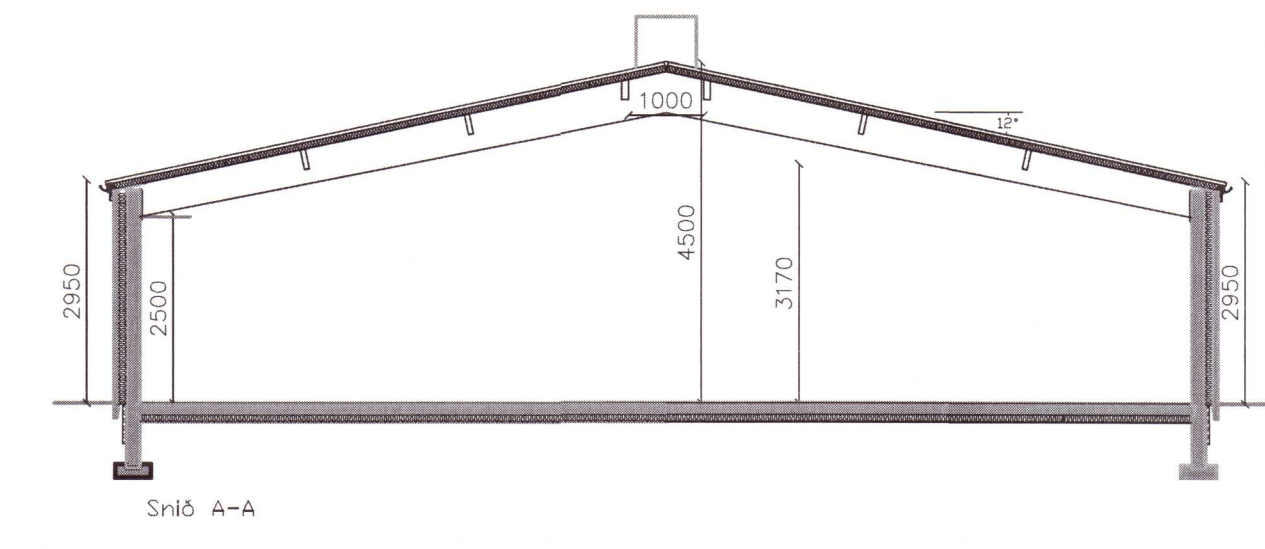
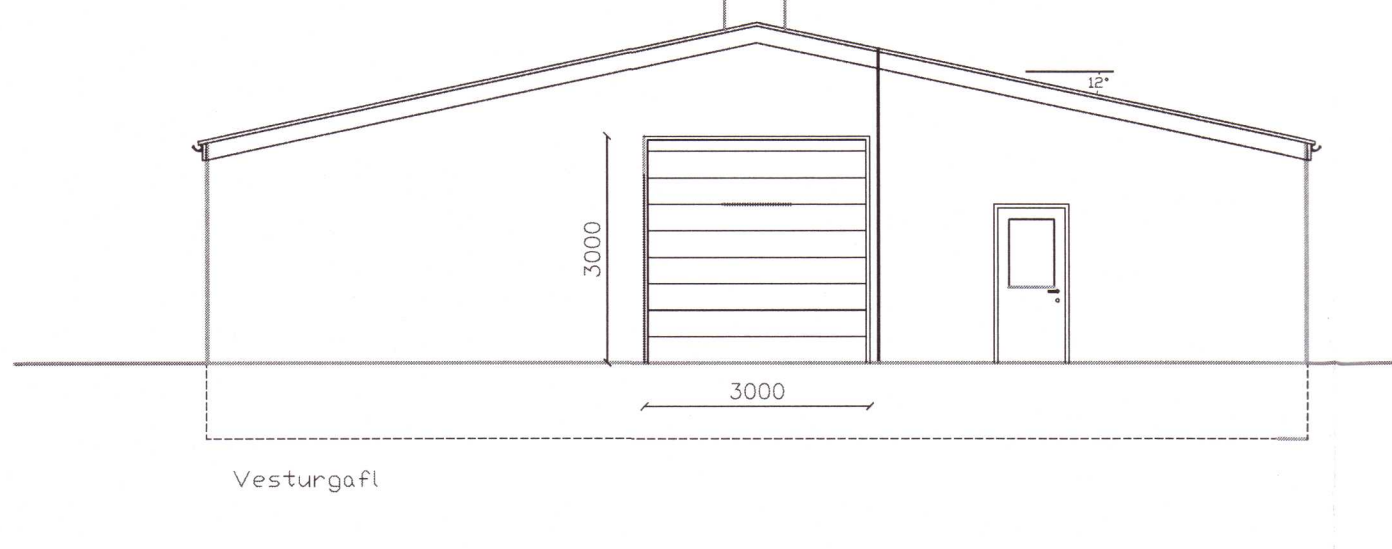
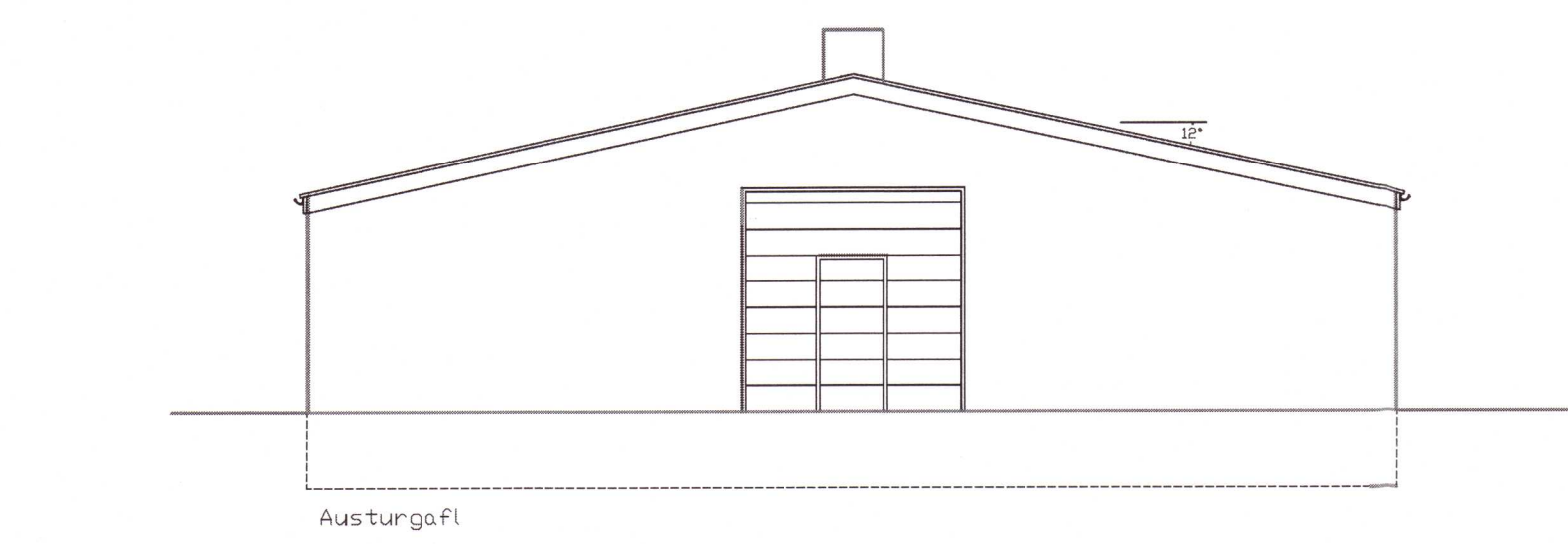
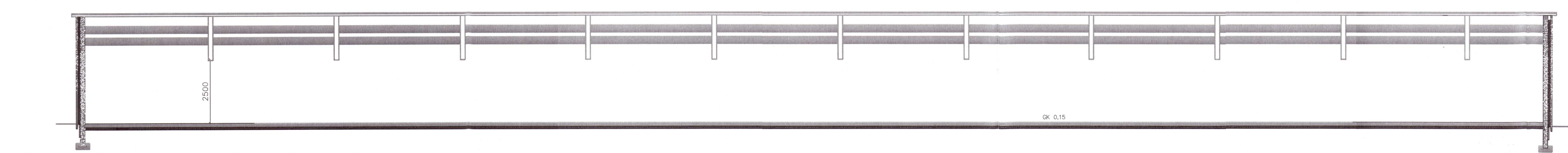
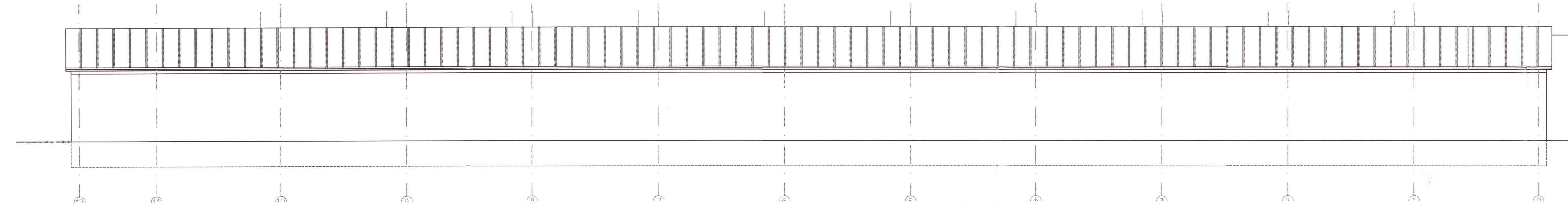
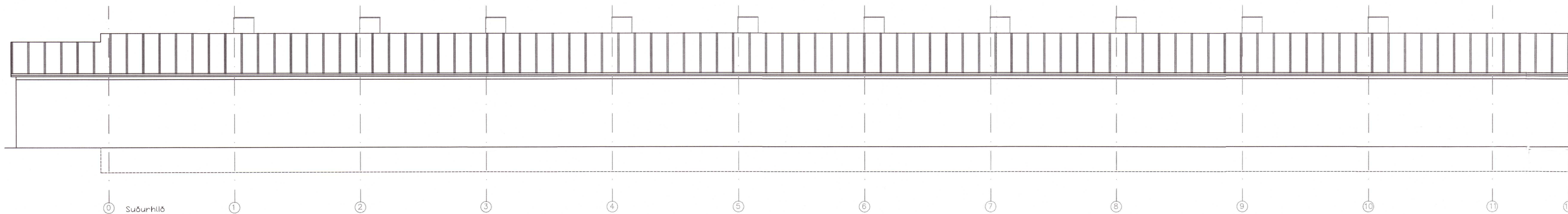

20210200

Bygging uppført uppført	Daga 13.05.20 27.11.20	Verkaft <b>Lækjarharf Flóahreppur</b> Eldishús mhl 1 Grunnmynd, útlit og sneiðing	Verk nr. 20-07 Dagsetning 23-02-2020
Ábakkvæðing nr. 100760-5849	Vigfus Halldórsson	Vigfus Halldórsson	Stærð 1:100
Vigfus HA	Vigfus Halldórsson BFI Biskupsgata 3, 113 Reykjavík S:8984908 / vigfus.h@internet.is	Bláning nr. A2	