

Langirimi 42  
landnr. 235650

Lóð: 6380 m<sup>2</sup>  
Hús (mhl. 01): 52.0 m<sup>2</sup>  
Nýtingarhlutfall: 0.008 (max 0.03 skv. DSK)

Langirimi 44

Hnitaskrá:

- p95: X=417504.014 Y=402961.901
- p98: X=417528.984 Y=403069.030
- p99: X=417447.528 Y=402975.067
- p101: X=417472.498 Y=403082.196
- p102: X=417455.473 Y=403009.155

### Byggingalýsing - greingargerð hönnuðar - almennar skýringar:

Um er að ræða lóðina Langarima 42, Grímsnes- og Grafningshreppi L235650 Staðgr. 8719-1-94000420 mhl. 01.  
Um er að ræða fristundahús á einni hæð ásamt palli.  
Stærðir: (Mhl. 01):  
Mhl  
Birt flatarmál: 52.0 m<sup>2</sup>  
Brúttórúmmál: 174.2 m<sup>3</sup>  
Stærð lóðar: 6380 m<sup>2</sup> Nýtingarhlutfall lóðar, mhl 01: 0.008 (má mest vera 0.03 skv. gildandi DSK). 3 bifreiðastæði eru á lóð, þar af eitt þar sem gert er ráð fyrir hleðslu rafbíla.

**Efni og gerð:**  
Undirstöður eru steyptr bitar á frostfyrri burðarfyllingu niður á fast. Burðarvirki gólfs er timbur. Einangrun í gólfi er 200 mm steinull. Plastfilma kemur ofan á gólfbita, þá 22 mm gólfplötur og gólfefni (parket). Neðan á bita kemur 25 mm rakapólnar plötur. Gólfplötur á baði eru úr raka- og vatnspólnu efni (sementsbundnar plötur)  
**Þak:** Þak er timburþak. Þakið er með vatnspéttum öndunardúk ofan á sperrum. Tvöföld listagrind kemur á sperrur, 2x25x45 mm, þvert á hvor aðra, til að tryggja loftun. Ysta klæðning er zinkklæðning. Undir þakklæðningu er minnst 25 mm loftunarbíl, ofan við einangrun, sem er 290 mm steinull. Rakasperra skv. byggingareglugerð innan við einangrun, þétt á samskeytum. Lagnagrind innan við rakasperru minnst 45 x45 mm listar. Panell og loftaplötur að innan, en rakavarðar plötur á baði.  
**Útveggir:** Veggir eru gerðir úr timbri. Útveggir eru klæddir að utan með viðarklæðningu með minnst 28 mm loftunarbíli undir klæðningu á göfllum, en harðplastklæðning á langhliðum, með hrjúfu yfirborði. Músarnet komi undir klæðningu allan úhring hússins. Einangrun útvegga er 200 mm steinull í grind. Að innan plastfilma (rakasperra), listargrind, 45x45 og 13 mm gifsklæðning á 12 mm OSB plötur, málað. Veggir að baði eru með vatns- og rakaheldum plötum.  
**Innveggir:** Innveggir eru úr timbri 45x95 c/c 600 klæddir með 2x13 mm gifsi beggja megin einangraðir með 100 mm þilull. Veggir utan um votrymi eru með vatns- og rakapólnum, myglufrium sementsbundum plötum (eins og aquapanel plötum), með þéttikvoðu á vatnsálagslötum, undir endanlegu yfirborðsefni, til þéttingar.  
**Frágangur við sturtu:** gólfefni með hálkuvörn (anti-slip), vinyl dúkur, sambraeddur við gólfefni í sturtu eða sambærilegt að heilleika gagnvart vatnspéttingu. Gólf með halla að nf. skv. reglugerð. Miðað er við að gólfniðurfall í sturtu geti komið í stað gegnumstreymisniðurfalls í sama rými við handlaug (baði).

Litaval: þak - í dökkgrátt. Veggir: í gráum tón. Gluggar: svartir. Pallar klæddir við.

Gluggar eru ál-tré eða PVC gluggar með tvöföldu einangrunargleri. Rennihurðir úr áli - eða PVC. Allt gler nær gólfi/jörðu en 600 mm er öryggisgler. Allar hurðir (hurðarflekar) eru 800 mm að breidd, með minnst 730 x2100 mm ljósmál.

Loftræsting er með opnanlegum gluggum og vélrænni loftræstingu (LR) í lokuðum rýmum. Afköst: útsog eldhús: 30 l/s; útsog böð: 15 l/s. Loftræsting þaks er með 1x2 stk. rör Ø 40 mm (innanmál 36 mm) í hvert 600 mm sperrubíl eða minnst 15 mm rifa undir borðaklæðningu. Lofta skal yfir sperrur/bita, minnst 30 mm sem og yfir einangrun í þaki. Lágmarksöndun er 1000 mm<sup>2</sup>/m<sup>2</sup> þakflatar, inn og út úr loftunarbíli skv. gildandi byggingareglugerð.

Lagnir eru lagðar í vegg og gólf. Upphitun með rafveitu. Neysluvatn lagt í veggjum og gólfi, allt vottað efni fyrir neysluvatn, lagt að rafhitara. Hitastig neysluvatns samkv. reglug. ≤ 60°C. Þurkofn á baði. Fráveita fer í hreinsistöð/rotþró á lóð, gerð skv. gildandi reglugerð Umhverfisstofnunar. Regnvatn í grjótsvelgi.

Frágangur á lóðarmörkum skv. gildandi deiliskipulagi. Frágangur lóðar: Grasþakning/gróður á lóð, utan við bifreiðastæði og aðkomuleiðir. Malarslitlag á bifreiðastæðum (mulningur/malbik) og aðkomuleiðum. Pallar úr fúavörðum við fyrir framan innganga með tröppum.

Kröfu um algilda hönnun: Ekki hannað m.v. algilda hönnun.

Í anddyri kemur viðurkennt handslökkvitæki (6 l létvatn). Í eldhús komi eldvarnarteppi. Við val og staðsetningu á handslökkvitækjum má leita ráðgjafar hjá brunavörnum svæðisins og hafa hliðsjón af leiðbeiningum og reglum HMS. Handslökkvitæki skulu vera í samræmi við ÍST-EN3. Reykskynjarar með hljóðgjafa eru samtengdir, er koma að lágmarki í svefnherbergjum og aðalrymi. Brunavarnir frá Brunavörnum Ámessýslu, Selfossi. Vatn til slökkvistarfa úr Stangarlæk, innan við 100 m frá húsi- sbr. einnig deiliskipulag. Burðargeta vega skv. kröfum í deiliskipulagi. Á baði kemur læstur skápur fyrir lyf og hættuleg efni.

Sorp fer á gámasvæði á vegum sveitarfélags og eftir gildandi reglum sveitarfélags hverju sinni.

Hús endanlega hæðarsett og staðsett í samráði við byggingafulfrúa (sbr. deiliskipulag).

Öll mál í mm nema annað kemur fram á teikningum.

#### Annað:

Einstakir byggingahlutar skulu uppfylla eftirfarandi U-gildi:

Byggingarhluti	W/m <sup>2</sup> K	Reikn.
Útveggir	0,30 (150 mm steinull)	0,28
Þak	0,20 (290 mm þakull)	0,15
Gólf	0,20 (200 mm steinull)	0,19
Gluggar (k-gler)	2,00 (Tvöfalt k-gler)	1,8
Hurðir	3,00 ( 55 mm gegnheill eik)	2,9

### Skýringar (tákn)

- ➔ Útgangur.
- ➔ Rýmingarleið.
- [R] Reykskynjari.
- [LR] Loftræsting.
- [HS] Handslökkvitæki
- [GN] Niðurfall.
- [GSN] Gegnumstreymisniðurfall.
- [BO] Björgunarp, stærð gefin á teikningu.
- 00,00 FG Gólfkóti á frágengið gólf.
- [Inntök] Inntök fyrir hitaveitu, vatnsveitu, rafmagnsveitu og síma.

Öll mál í mm nema annað komi fram

Br:	Hverju breytt:	Dags.	Kvittun:
Langirimi 42 Grímsnes- og Grafningshreppi			Teikn nr: 100
Aðaluppdráttur Afstaða, byggingalýsing			Frumstærð: A2
Dags:	4-4-24	Mkv:	1:500
Hann:	GBS	Teikn:	GBS
Samp:	020162-3099	V.nr24 015	

**TGS** TEIKNISTOFA  
GUÐJÓNS P. SIGFÚSSONAR

AUSTURVEGI 42, 2.HÆÐ,  
800 SELFOSSI  
S: 482 2805, F: 482 3818  
NETFANG: TGS@TGS.IS

Slökkvivatn: Stangarlækur  
- sbr. deiliskipulag (innan við 100 m fjarlægð).

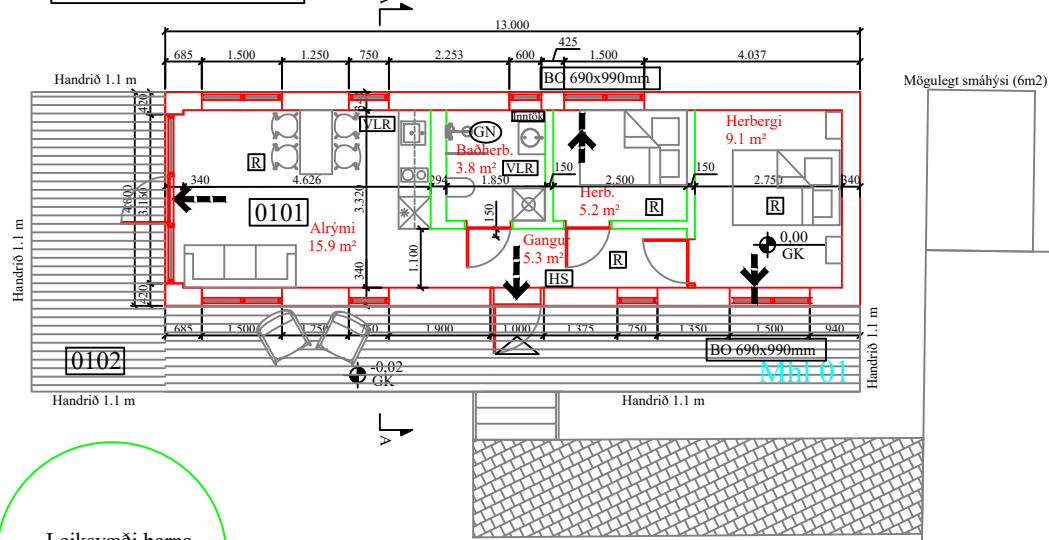

Leiksvæði barna

Grunnmynd 1:100

Mögulegt smáhýsi (6m2)

Skráningartafa: Langirimi 42, Bláskógabyggð				Skrásetjari: Þorvaldur E Þorvaldsson														
Landeignanúmer: L236650				Kennitala: 171064-5388														
Matshlutanúmer: 01				Dags: 31.3.2024														
Uppskipting og lýsing				Stærðir														
D0	D1	D2	D3	D4	D5	D5M	D6	D7	D8	D9	D10a	D10b	D11	D12	D13	D14	D15	
Lokun	Rými hæð-röð	Nokun texti	Höfuð-flokkun	Eignar-hald	Botnflur m²	Mílliflur m²	Sígar m²	Op m²	Brúttóflur m²	Brúttóflur sh < 1.8	Salarhæð min	Salarhæð max	Brúttó rúmmál m³	Nettóflur m²	Bit flatarmál m²	Reiknitala skiptarúmmáls	Skiptarúmmál m³	
Matshluti Botn					52,0	0,0	0,0	0,0	52,0	0,0				174,2	39,3	52,0		123,795
1. hæð Fristundahús Verond					52,0	0,0	0,0	0,0	52,0	0,0				163,8	39,3	52,0		123,795
A	0101		N	0101														
C	0102		U	0101							2,55	3,75						
Athugasemdir																		
				Skiptarúmmál														
				Séreign m² án sameignar														
				Séreign og sameign m²														
0101				Fristundahús														
Alls				52,0 123,795 123,795														
				Botnplata														
				Hjúpflötir														
				Lóð m²														
				Botnplata m²														
				Botnplata m²														
				Útveggir m²														
				Þar af Glugga- og dýraop m²														
				Þak m²														
				Þar af Þakgluggar og þakop m²														
				Eftir hæðarkóti														
				Úrsmál ofarjarðar														
Matshluti				6380,0 10,4 52,0 98,3 27,7 60,0 3,8 32,0														
				Yfirlit														
				D5 Botnflur m²														
				D5M Mílliflur m²														
				D7 Op m²														
				D8 Brúttóflur m² með V og F														
				D9 Brúttóflur undir 1.8 m með V og F														
				D11 Brúttóruummál m³														
				D12 Nettóflur m²														
				D13 Bit flatarmál m²														
A rými				52,0														
Svæði A lokun																		
B rými																		
C rými				35,0														
Fylgirými (F)																		
Afgangsrými (V)																		
Botnplata				10,4														
Samtals:				87,0 0,0 0,0 52,0 0,0 174,2 39,3 52,0														
				Flatarmál nýtingarhlutfalls er A rými + B rými, undanskilið er brúttóflatarmál rýma með salarhæð lagri en 1.8 m, samkvæmt skipulagsreglugerð 2013 (breyting var gerð 2016). Nokkun rýma hefur ekki áhrif á útreikning nýtingarhlutfalls.														
				Flatarmál til útreiknings nýtingarhlutfalls														
				52,0 6.380,0 0,01														

- Útgangur.
- Rýmingarleið.
- [R] Reykskynjari.
- [LR] Lofttræsting.
- [HS] Handslökkvítæki
- [GN] Niðurfall.
- [GNS] Gegnumstreymisniðurfall.
- [BO] Björgunarpop, stærð gefin á teikningu.
- 00,00 FG Gólfkóti á frágengið gólf.
- [Inntök] Inntök fyrir hitaveitu, vatnsveitu, rafmagnsveitu og síma.

Öll mál eru í millimetrum, nema annað sé tekið fram.

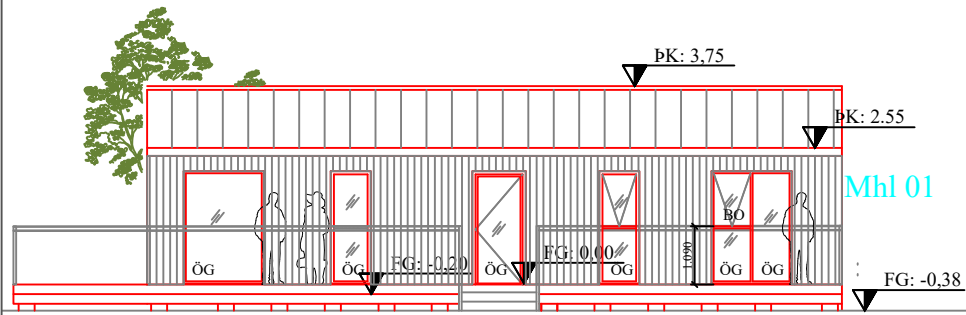

Útlit austur

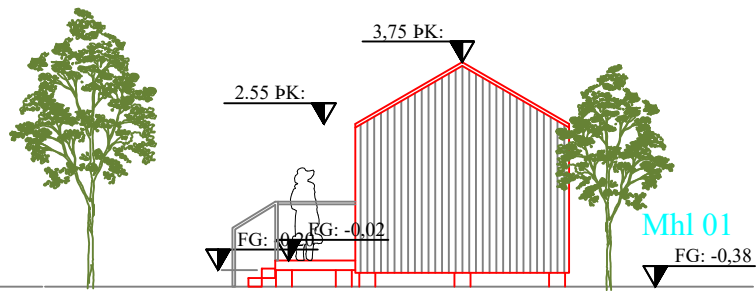

Útlit norður

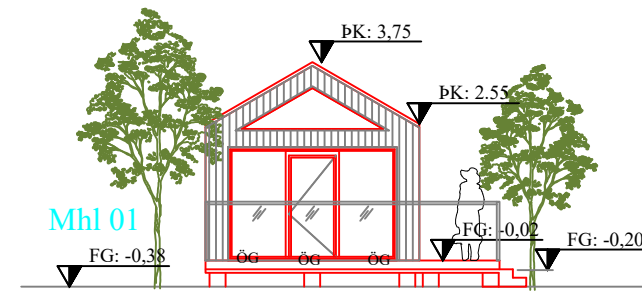

Útlit suður

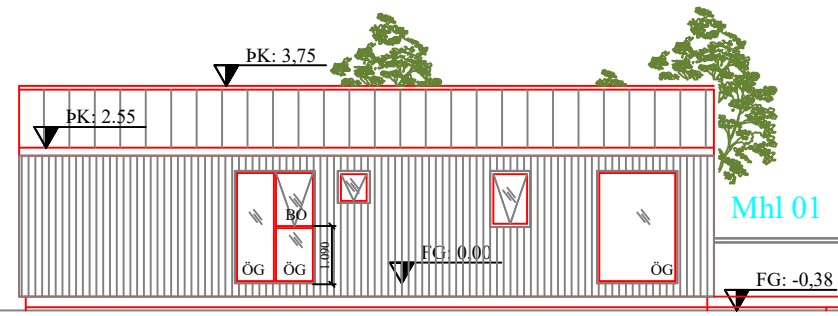

Útlit vestur

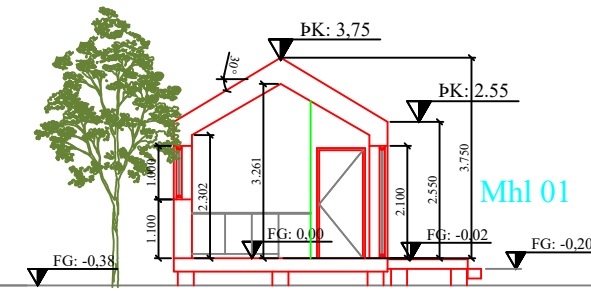

Snið A-A

Skýringar/byggingalýsing:  
sjá teikn. 100

Br:	Hverju breytt:	Dags:	Kvittun:
Langirimi 42			Teikn nr:
Grímsnes- og Grafningshreppur			101
Aðalteikningar			Frumstærð:
Grunnmynd, útlit, skrán.t.			A2
Dags:	4-4-24	Mkv:	1:100
Samþ:		020162-3099	V.nr: 24015
		Hann:	GÞS
		Teikn:	-

**TGS** TEIKNISTOFA  
GUÐJÓNS P. SIGFÚSSONAR

AUSTURVEGI 42, 2.HÆÐ,  
800 SELFOSSI  
S: 482 2805, F: 482 3818  
NETFANG: TGS@TGS.IS