

Byggingarlýsing:
 Hugmyndin er að bálskýlið vaxi upp frá skógarbotninum og myndi lágrest skjól "skógarskýli" fyrir gesti úr efni skógarins. Skýlið er fellt inn í skógarbotnin og skögn þannig að það verður hluti af skóghnum, þannig á form þess að hvetja gesti og gangandi til útveru og leikja bæði að innan, utan, ofan á því og allt um kring.
 Skýlið er byggt upp í kringum langeld með lokrekjum til slithvorrar handar. Þetta gefur fjölskyldum, litlum og stórum hópum möguleika á að nýta húsið á fjölbreytilegan hátt allt árið, þar sem gestir geta annað hvort verið hluti af heild vöðballi eða dragið sig inn í skjól lokrekjunnar. Skógarskýlið og þjónustuhúsið mynda skýlgóðan ramma utan um útlitennslu og uppþýsingamiðlun til gesta. Geri er ráð fyrir að skýlið lengist stígakerfi skógarins og að aðkoma að því verði frá þeim auk þess sem aðkoma fallaðra er tryggð um skógarsig sem tengist inn á hlástaði norðan við skýlið.
 Efni skógarinnar miðar við að nota tré úr skóghnum og nota það sem mest óunnin en jafnframt að það gefi gestum innisýn í bá fjölmörgu möguleikum sem íslensk skógrækt blóður upp á. Meginburðarvirki er bolviður í súlum, mænísás og sperrum, ásar er úr spírnum, pakklæðning rellisúð köntuð borðklæðning, klifurstigir á þaki eru úr spírnum, gafflar eru klæddir með timburklitlum og endatrés bútum og glerföskum sem velta biru inn í rýmið. Að innan eru veggir lokrekjanna klæddir með timburpanel að utan sem innan. Gálf höss er lagt með þétri grús og endatrés stikum að hluta til. Pallar og stigir eru timburklæddir að hluta, annars lagðir grús og tréspani.

Rennihúrlir eru með glæmri borðklæðningu.
 Arinn er hlaðin upp úr flögugrófi með súrefnisröf 70 mm stálrofr beint utanfrá.
 Kollar í kringum arinn eru timburkollar.
 Undirstöður eru járnband steinsteypa.
 Timbursamsælingar eru í timbri, aðrar samsælingar eru faldar.
 Þjónustuhús:
 Húsið er timburgrindarhús klætt að utan með borðklæðningu á þaki og timburstiklum á gólum.
 Að innan eru veggir og loft klædd með borðklæðningu í flokki 1.
 Gólfplata er staðsteypt, vélþuð og olluborn.
 Hurðir í þjónustuhúsi eru útihurðir klæddar með borðklæðningu að utan.
 Gluggar eru timburgluggar.
 Lofta skal rýmin náttúrulega.
 Frísangur við rotbrú er í samræmi við reglugerðir.
 Bálskýlið verður staðsett á staðnum í samráði við Skipulegs- og byggingarfulltrúa.

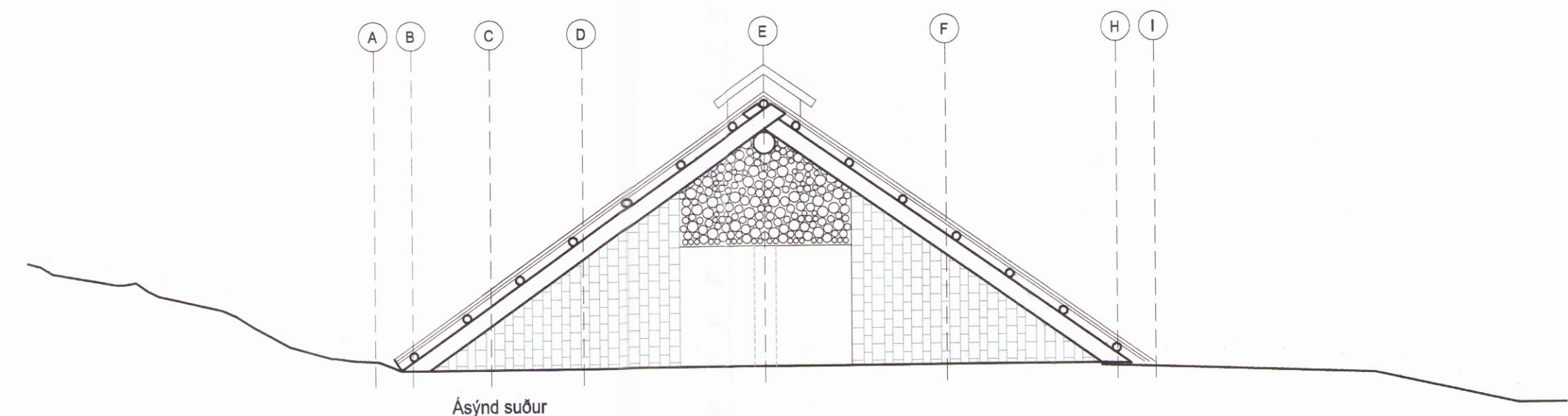

2 **ÁSÝND VESTUR**
1:100

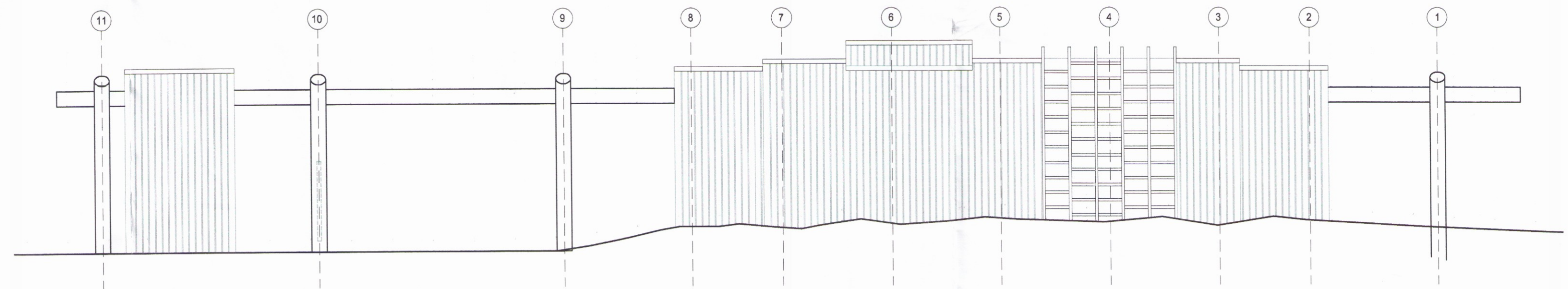
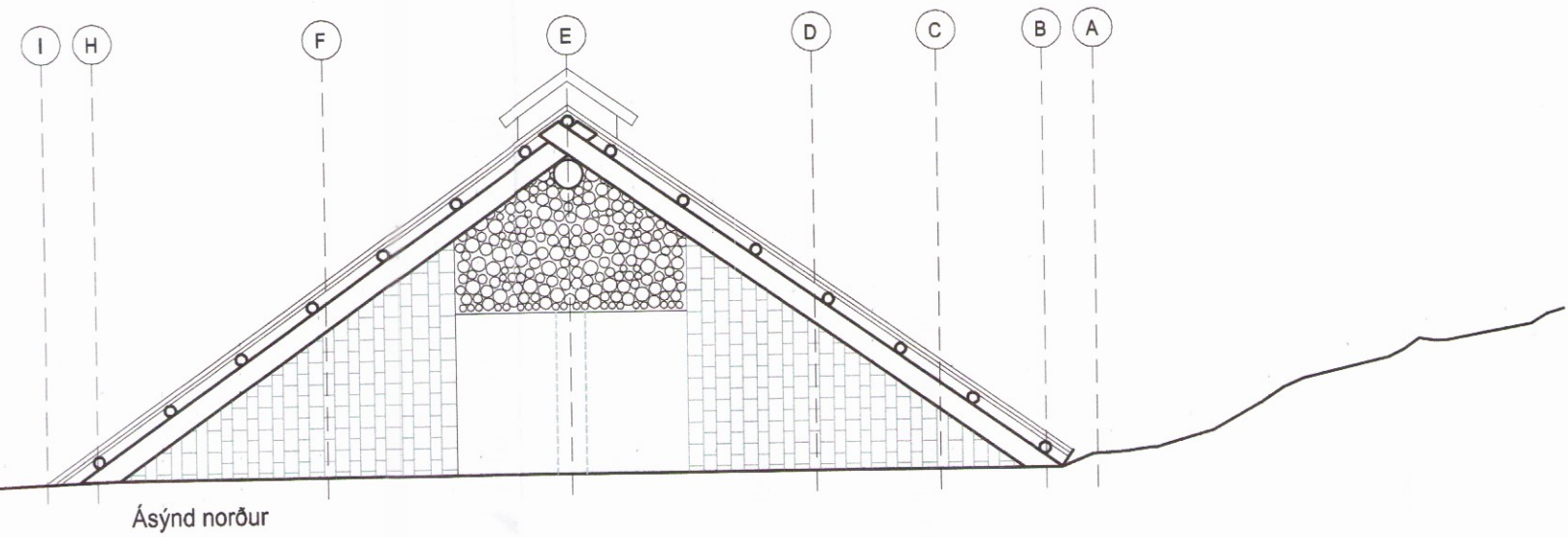
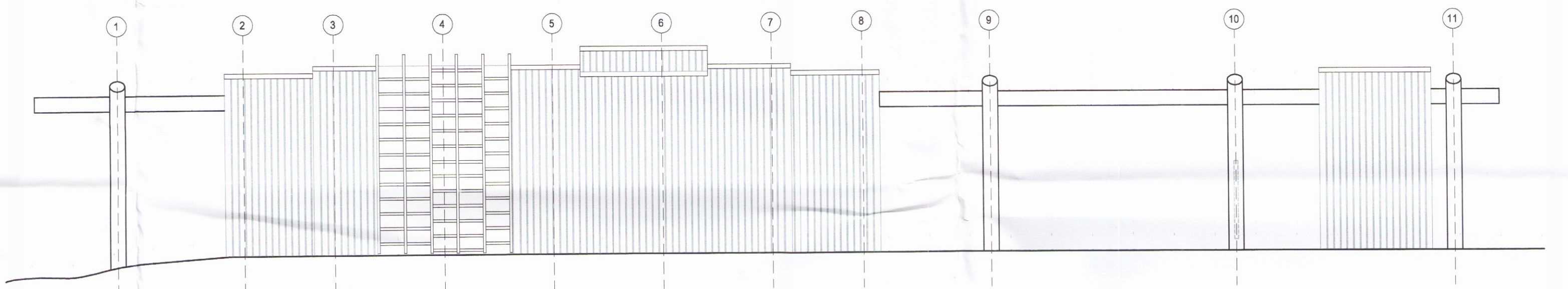

1 **ÁSÝND AUSTUR**
1:100

3 **ÁSÝNDIR NORÐUR - SUÐUR**
1:100

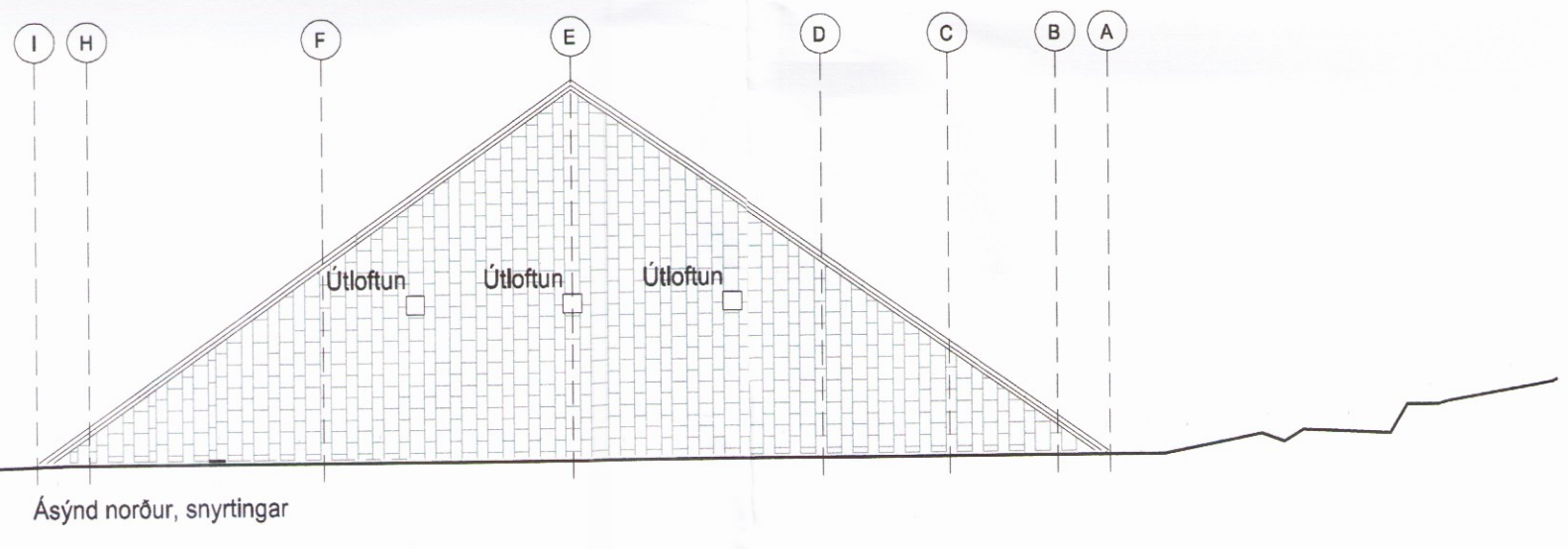

4 **ÁSÝNDIR Á SNYRTINGU**
1:100

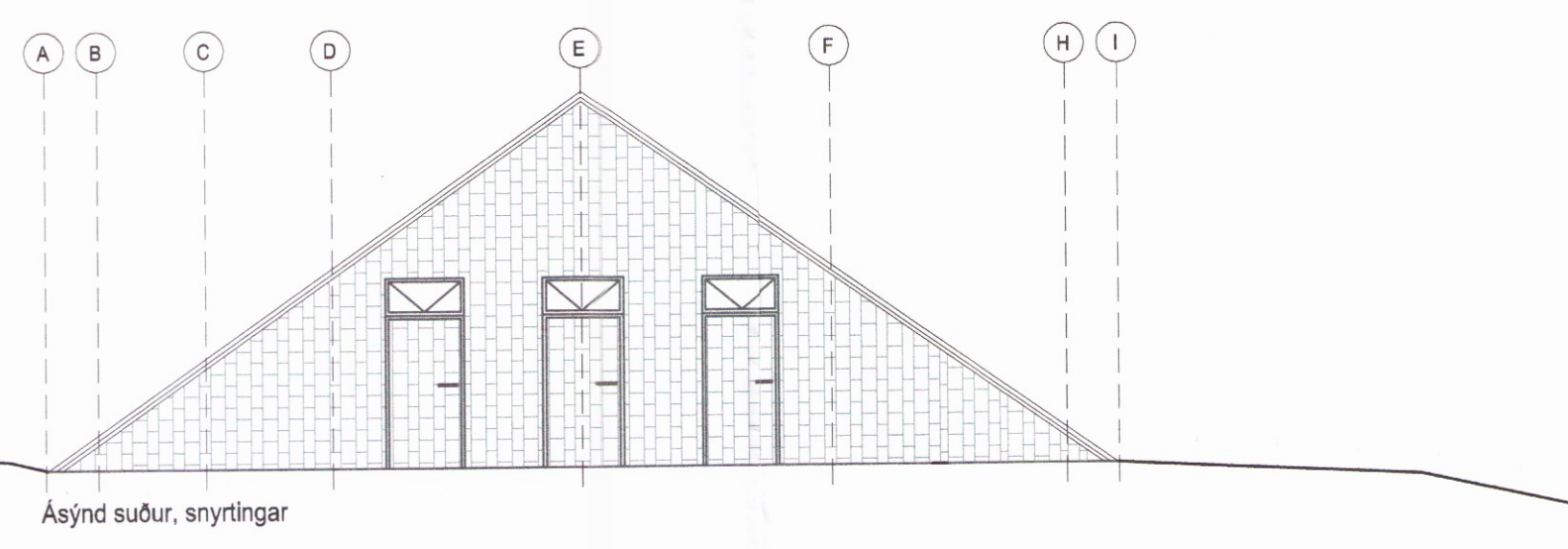

Skráningartafa: Bálskýli		Skrásetjari: Þigr Teitsson																
Landnúmer:	222913 <th>Kennitala:</th> <td>020400-4589 </td>	Kennitala:	020400-4589															
Matslutanúmer:	01 <th>Útgáfa:</th> <td>4.01k </td>	Útgáfa:	4.01k															
		Dags:	19.8.2016															
Uppskipting og lýsing																		
D0	D1	D2	D3	D4	D5	D6	D7	D8	D9	D10a	D10b	D11	D12	D16	Reknilata	D17		
Lokun	Rými	Notkun	Höfuð-	Eignar-	Stærðir	Millifur	Stigir	Op	Brúsfotur	Brúsfotur	Salarhæð	Salarhæð	Brúsfotur	Nettófotur	Birtifotarmál	skiptarúmmál	Skiptarúmmál	
	hæð-roð	text	flokkun	hald	m ²	m ²	m ²	m ²	sh < 1,8	sh < 1,8	min	max	nummál m ²	m ²	m ²	m ²	m ²	
					21,5	0,0	0,0	0,0	21,5	0,0			102,5	15,1	21,5		51,642	
Matsluti					21,5	0,0	0,0	0,0	21,5	0,0				102,5	15,1	21,5		51,642
Botn														28,9				
					21,5	0,0	0,0	0,0	21,5	0,0			73,6	15,1	21,5			
B	0101	1. Hæð	N	0101	123,0				123,0	39,0	1,30	4,90	423,0	105,6				
A	0102	Snyrtingar	N	0101	21,5				21,5		2,15	4,70	73,6	15,1	21,5	3,42		51,642
B	0104	Pallur	N	0101	38,6				38,6					193,0				
Athugasemdir																		
Sameignir summa																		
Eignarhald																		
Eignarhald	Notkun	Birtifotarmál	Skiptarúmmál	Séren	Séren	Séren	Séren	Séren	Séren	Séren	Séren	Séren	Séren	Séren	Séren	Séren	Séren	Séren
	text	m ²	m ²	m ²	m ²	m ²	m ²	m ²	m ²	m ²	m ²	m ²	m ²	m ²	m ²	m ²	m ²	m ²
0101	Bálskýli	21,5	51,642	51,642														
	Allt	21,5	51,642	51,642														

Snyrtingar
 Lýsing
 A
 breyting
 19.8.2016
 dags
 JS
 tekið

Bálskýli
 Laugavegur skógar, örnig
 Laugavegur
 Aðaluppdráttur, skráningartafa
 Ásýndir

Helmisfang:
 Sveiflög:
 Vandrúð:
 Skýringartexti:

horroð / málroð: 01
 yfirlit / sambær: 1:100
 málroð: 1:100

stóðgætt:
 skránumer:
 222913

Áskili:
 Adalsteinn Snorrason arkitekt ísk
 Anz Þór Jóhannsson arkitekt ísk
 Þigr Teitsson arkitekt ísk
 Björn Guðvarðsson arkitekt ísk
 Eðill Guðvarðsson arkitekt ísk
 Þorvaldur L. Þórguðnason byggisáráðgjafi

Hönnuður aðaláskilgjafi:
 Hönnuðarfélag

Arkís arkitektar
 sími 511 2000
 Hólavörðungur 2
 sími 511 2000
 www.arkis.is

108 Reykjavík
 netfang ark@ark.is

sk: 1.611.61-2769
 sk: 010174-4819
 sk: 020400-4589
 sk: 1.701.74-3099
 sk: 2.701.60-6889
 sk: 250372-3529

dagsetning: 12.06.2015
 verkt.: 13-018

ARKÍŚ
 arkitektar (99)1.02 A
 tekið breyting

9508