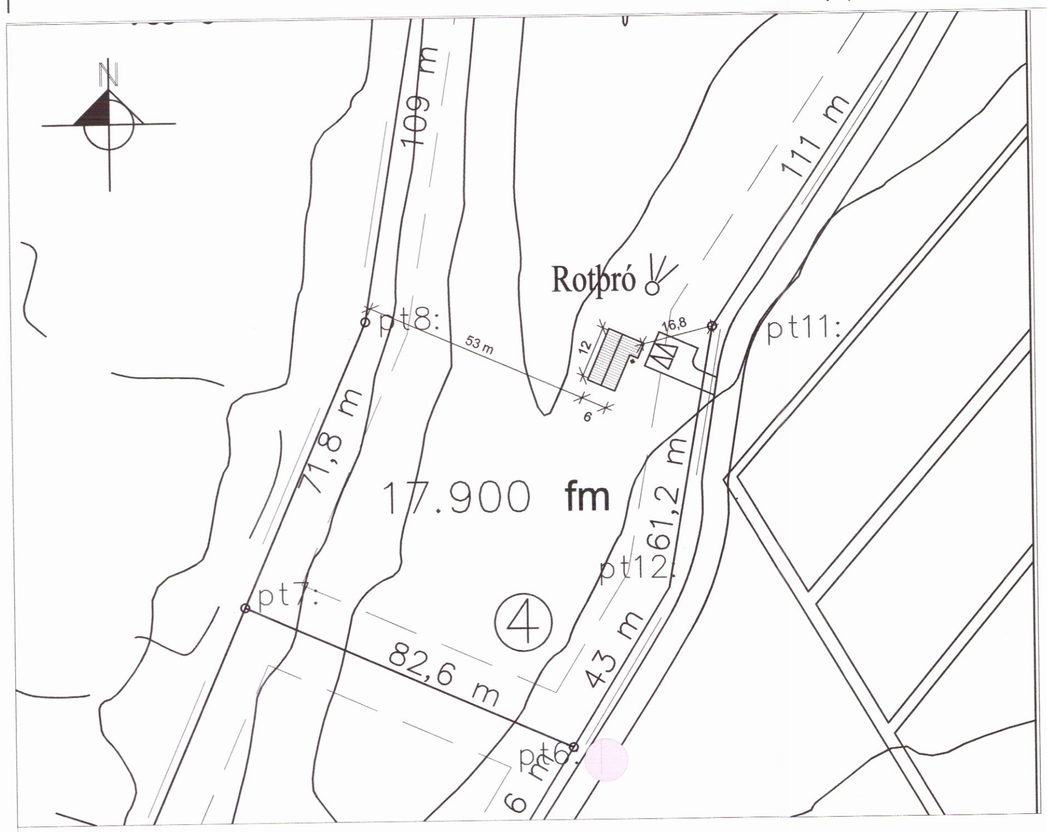

AFSTÖÐUMYND 1:1000
LITLA FLJÓT - BLÁSKÓGABYGGÐ
UNNIN EFTIR SAMÞYKKTUM DEILISKIPULAGSGRUNNI.
ENDANLEG STAÐSETTNING Í SAMRÁÐI VIÐ BYGGINGARFULLTRÚA Á STAÐNUM
MÁL Í METRUM.

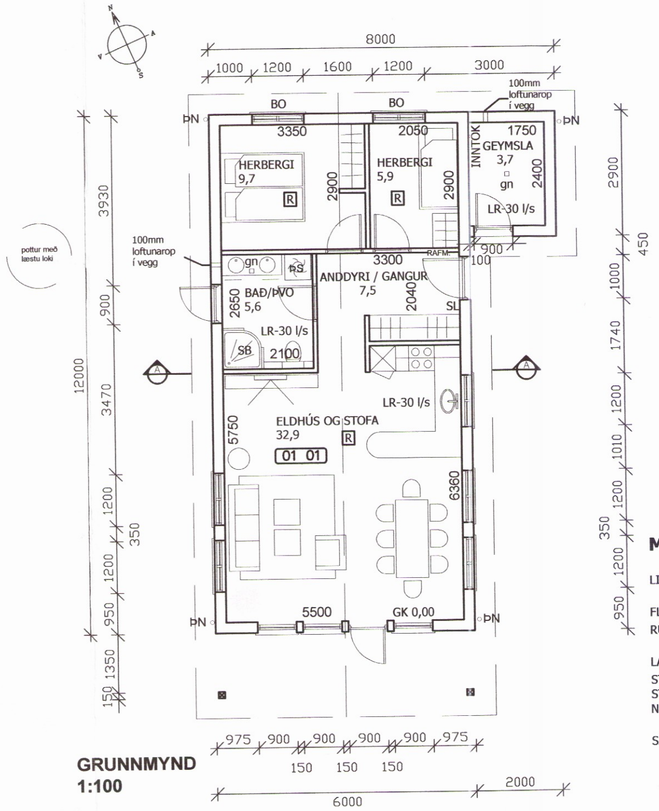

GRUNNMYND
1:100

MATSHLUTI 01

LITLA FLJÓT LÓÐ 4

FLATARMÁL	77,8 M2
RÚMMÁL	271,9 M3
LAND NÚMER	X
STÆRÐ LÓÐAR	17900 M2
STAÐGREINIR	X
N = 77,8 / 17900	0,0044

SJÁ NÁNAR Í SKRÁNINGARTÖFLU

Umhverfis- og tæknisvið Uppsveita
Samþykkt
31. jan. 2018
Byggingarfulltrúi

BYGGINGALÝSING

SÓTT ER UM LEYFI TIL ÞESS AÐ BYGGJA ÍBÚÐARHÚS AÐ LITLA-FLJÓTI LÓÐ 4 Í BLÁSKÓGABYGGÐ

HÚSIÐ ER HEFBUNDIÐ TIMBURHÚS KLÆTT MEÐ LITAÐIRI BÁRUKLÆÐNINGU. HÚSIÐ STENDUR Á TIMBURGÓLFI OG STEYPTUM UNDIRSTÖÐUM. ÞAK ER HEFÐBUNDIÐ KRAFTSPERRUÞAK KLÆTT BÁRUJÁRNI, ÞAKPAPPA OG BORÐAKLÆÐNINGU

KÓLNUNARTÖLUR:	U-GILDI *(W/m2K)*	
ÞAK	0,2	225MM ÞAKULL MEÐ PAPPA
LÉTTUR ÚTVEGGIR	0,3	150MM STEINULL
GLUGGAR	2,0	TVÖFALT - K-GLER
HURÐIR	3,0	
GÓLF	0,3	200MM STEINULL

UPPHITUN ER MEÐ HITAVEITU OG OFNUM.
NEYSLUVATN ER RÖR Í RÖR KERFI
FRÁRENNSLI ER Í ROTÞRÓ SAMKVÆMT DEILISKIPULAGI.
ÖLL INNTÖK ERU Í GEYMSLU

BRUNAVARNIR:
SETJA SKAL UPP SLÖKKVITÆKI (6.kg) OG REYKSKYNJARA AF VIÐURKENNDRI GERÐ Í SAMRÁÐI VIÐ BYGGINGAFULLTRÚA OG / EÐA BRUNAMÁLAYFIRVÖLD. KLÆÐNINGAR INNI AÐ LÁGMARKI Í FLOKKI 2. KLÆÐNING ÚTVEGGJA OG ÞAKS ER MEÐ A-EFNI (BÁRUJÁRN) BJÖRGUNAROP ERU Í SVEFNHERBERGJUM.

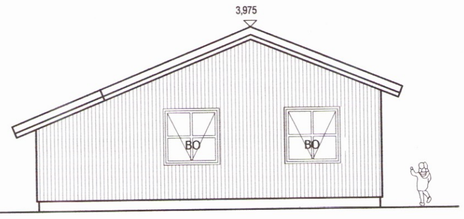

ÚTLIT NORÐAUSTUR
1:100

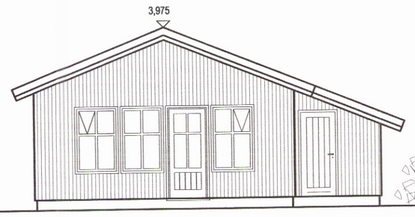

ÚTLIT SUÐVESTUR
1:100

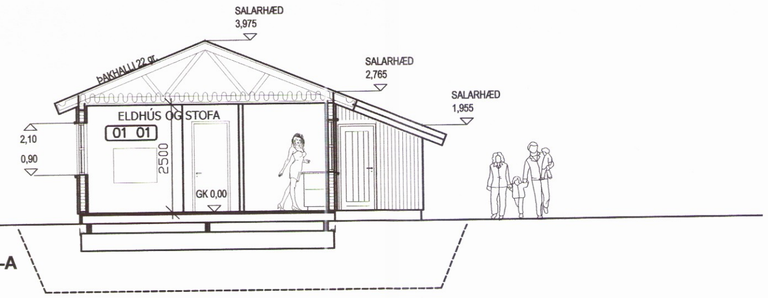

SNIÐ A-A
1:100

ÚTLIT SUÐAUSTUR
1:100

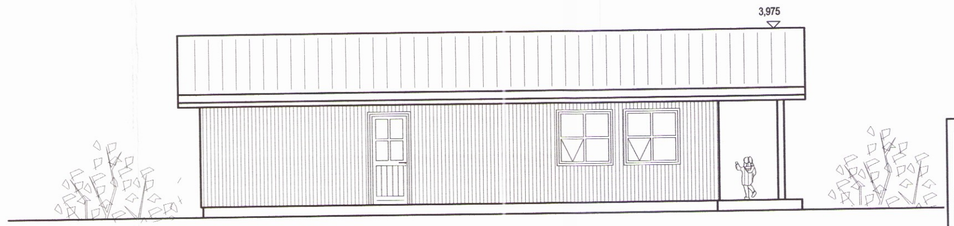

ÚTLIT NORÐVESTUR
1:100

SKÝRING TÁKNA:

BO	BJÖRGUNAROP
EI60	ELDVARNARVEGGUR
EICS30	ELDVARNARHURÐ
GN	GÓLFNIÐURFALL
GK	GÓLF KÓTI Á GRUNNMYND
21,4	KÓTI Á SNIÐMYND / ÚTLITI
L	LÆSTUR LYFJASKÁPUR
LR-30 l/s	LOFTRÆSING 30 lítrar/sekúndu (útsog)
R	REYKSKYNJARI
SB	STEYPIBAÐ
SL	SLÖKKVITÆKI
ÞN	ÞAKNIÐURFALL
ÞV	ÞVOTTAVÉL
ÞU	ÞURKARI
ÞS	ÞVOTTASÚLA- *(ÞVOTTAVÉL OG ÞURKARI OFANÁ)*
01 02	NOTEYNINGAR NÚMER FMR

ÖLL MÁL ERU Í MM NEMA ANNAÐ SÉ TEKIÐ FRAM

GÓLFKÓTI ER AFSTÆÐUR OG ÁKVEÐIST Í SAMRÁÐI VIÐ BYGGINGAFULLTRÚA.

STAÐSETJA SKAL HÚS Í SAMRÁÐI VIÐ BYGGINGAFULLTRÚA

UNDIRSTÖÐUR :
ÞJAPPAÐUR GRÚSARPÚÐI (GRAFIÐ NIÐUR Á FAST)
400X400 MM STAÐSTEYPTAR JÁRNBENTAR UNDIRSTÖÐUR

ÚTVEGGIR 250 MM:
18 MM STANDANDI BÁRUÁL
20 MM LOFTUNARLISTAR (20X75)
9 MM GRENIKROSSVIÐUR NEGLDUR Í LÍM
145MM BURÐARSTOÐIR T1, CC 600MM + 150MM STEINULL
0,2MM RAKAVARNARLAG, (VANDLEGA ÞÉTT OG LÍMT Á SAMSKEYTUM)
45 MM RAFMAGNSGRIND
12 MM PLÖTUKLÆÐNING

GÓLF 245 MM:
14 MM GÓLFEFNI (T.D. PARKET OG FÍLT)
22 MM NÓTAÐAÐAR GÓLFSPÓNARPLÖTUR
0,2 MM RAKAVARNARLAG
200 MM GÓLFBITAR - 200MM EINANGRUN
9 MM KROSSVIÐUR

(LOKA SKAL FYRIR BLÁSTUR ÚTILOFTS UNDIR HÚSIÐ MEÐ DUROPAL PLÖTUKLÆÐNINGU)

ÞAK :
18 MM BÁRUJÁRN, ALUZINK
ÞAKPAPPI
24 MM BORÐAKLÆÐNING
KRAFTSPERRUR T1, CC 600MM (+225MM ÞAKULL MEÐ VINPAPPA)
0,2 MM RAKAVARNARLAG
45 MM RAFMAGNSGRIND
12 LOFTAKLÆÐNING (FL.2)

LOFTUN 40MM LOFTUNARRÖR MEÐ NETI CC 300MM EFTIR LANGHLIÐUM

INNVEGGIR 94MM:
12MM PLÖTUKLÆÐNING
70MM TIMBURGRIND + 50MM STEINULL
12MM PLÖTUKLÆÐNING

INNIHURÐIR
UPPFYLLI LÁGMARKSKRÖFUR Í GR. 6.4.3.
UM HINDRUNARLAUS UMFERÐARMÁL
0,7 X 2,0 METRAR.

Litla-fljót lóð 4. Bláskógabyggð
Aðaluppdráttur
Íbúðarhús 3871
TEIKNING NR. 101

afstöðumynd
grunnmynd
útlit og snið

VERK NR.	HANNAÐ:	TEIKNAÐ:	YFIRFARIÐ:	DAGS:
15-008	JFM	JFM		01.09.2016

ÁRITUN AÐALHÖNNUÐAR:
JÓN FRIÐRIK MATTHÍASSON KT: 021171 - 5069

TEIKNISTOFA EHF - KT: 690506-0680
Búðarstíg 7. 820 Eyrarbakka.
Sími: 482 4050 / 861 4052
JÓN FRIÐRIK MATTHÍASSON - JFM@M2TEIKNISTOFA.IS - WWW.M2TEIKNISTOFA.IS
AÐALUPPDRÆTTIR - SKIPULÖG - RÁÐGJÖF - EIGNASKIPTAYFIRLÝSINGAR