

**SKÝRINGAR**

Steypa í undirstöðum skal vera C-25  
 Steypuhula minnst 40mm í undirstöðum

Steypustyrktarjár Ks.50 merkt sem K á teikningum  
 Beyging kamstáls skal vera með lágmark 50mm beygjuskífu  
 Lágmarks skeytlennd járna 600mm

Öll mál skal sannreyna á staðnum og á teikningum aðalhönnuðar.

Undirstöður standa á þjappaðri grúsarfyllingu. mesta álag er 3.kg/cm2  
 e2<80mp. e2/e1 < 2,2

Fylla skal að undirstöðum með grúsarfyllingu.

Öll efnisgæði og vinna skal vera í samræmi við gildandi reglugerð og staðla

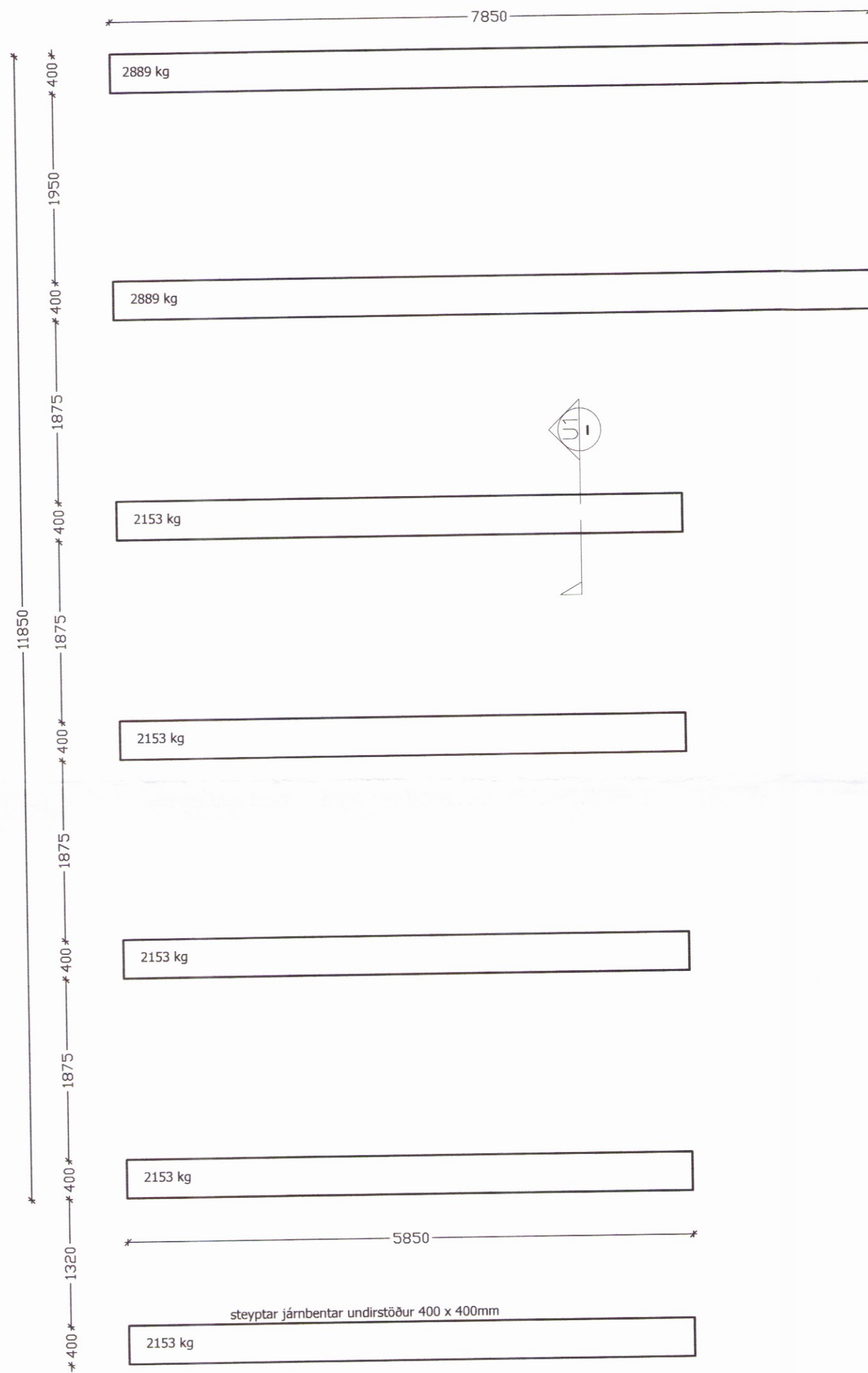

**Grunnmynd undirstöður**  
**1:50**

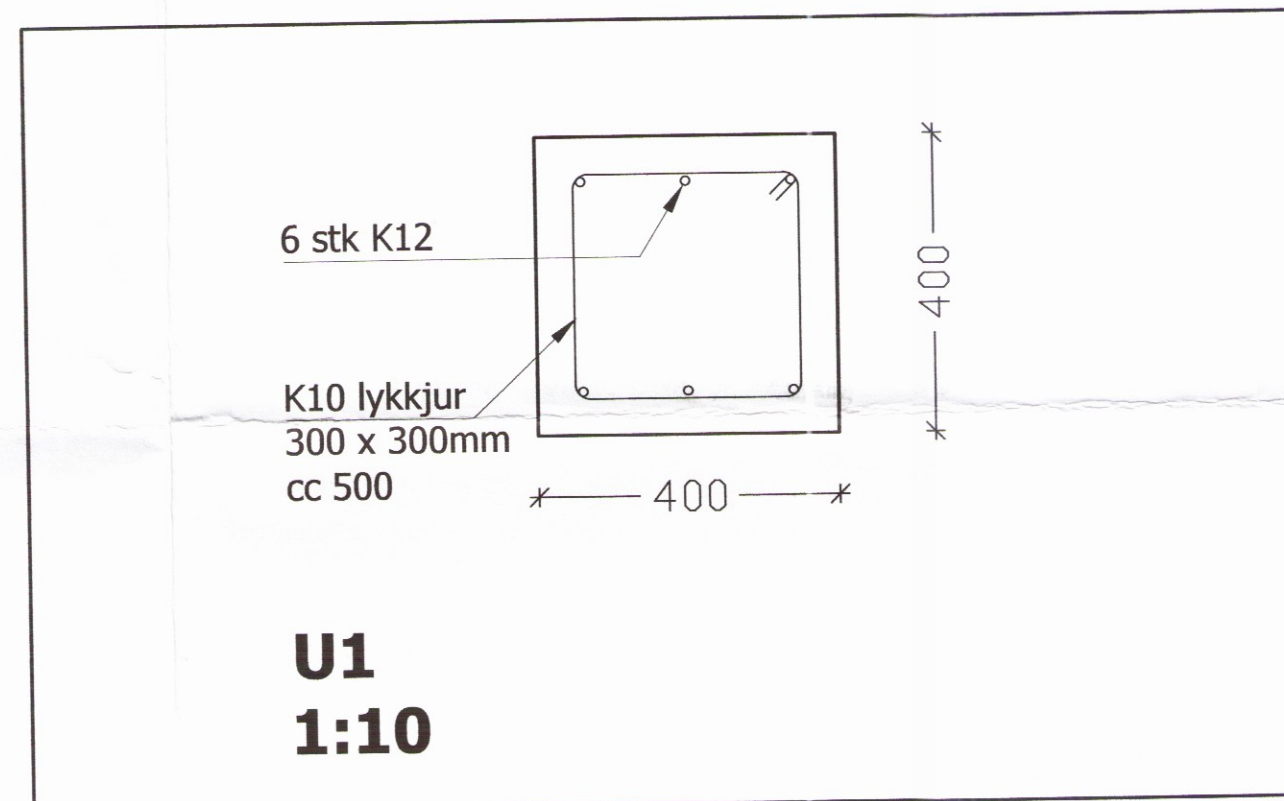

Litla-fljót lóð 4.		Bláskógabyggð	
Vinnuteikning	3873	TEIÐING NR.	201
Íbúðarhús			
Burðarvirki - undirstöður			
VERK NR.	HANNAÐ:	TEIÐING:	VEIÐING:
15-008	JFM	JFM	01.09.2016
ÁRITUN AÐALHÖNNUNAR:			
JÓN FRÍDRÍK MATTHÍASSON			KT: 021171 - 5069
ÁRITUN HÖNNUNAR: <i>Birgir Leo Ólafsson</i>			
kt: 2002705179			
BIRGIR LEO ÓLAFSSON		KT: 220270-5179	
BYGGINGARTÆKNIFRÆÐINGUR BSc		Sími: 899-8180	