

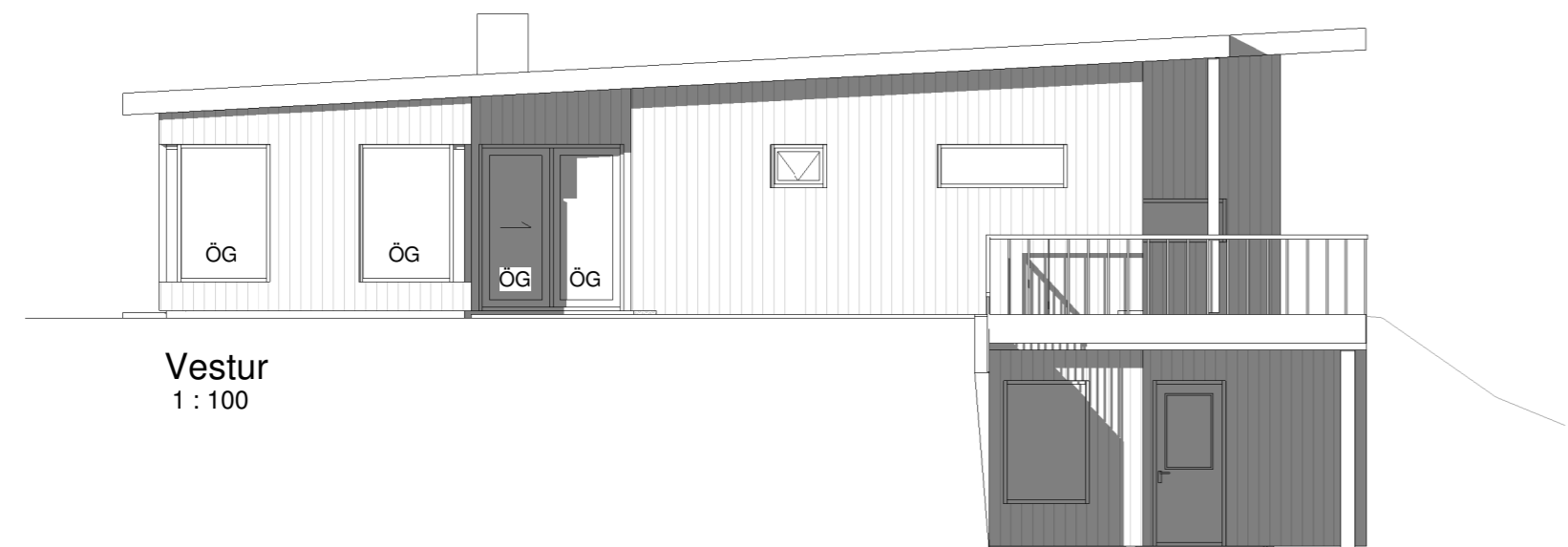

Austur  
1 : 100



Suður  
1 : 100



Vestur  
1 : 100

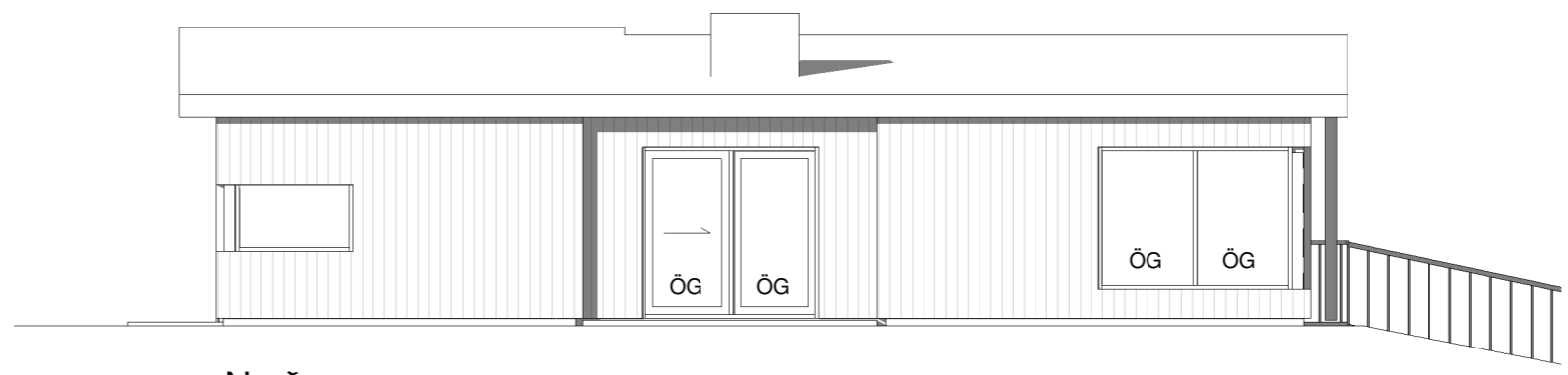

Norður  
1 : 100

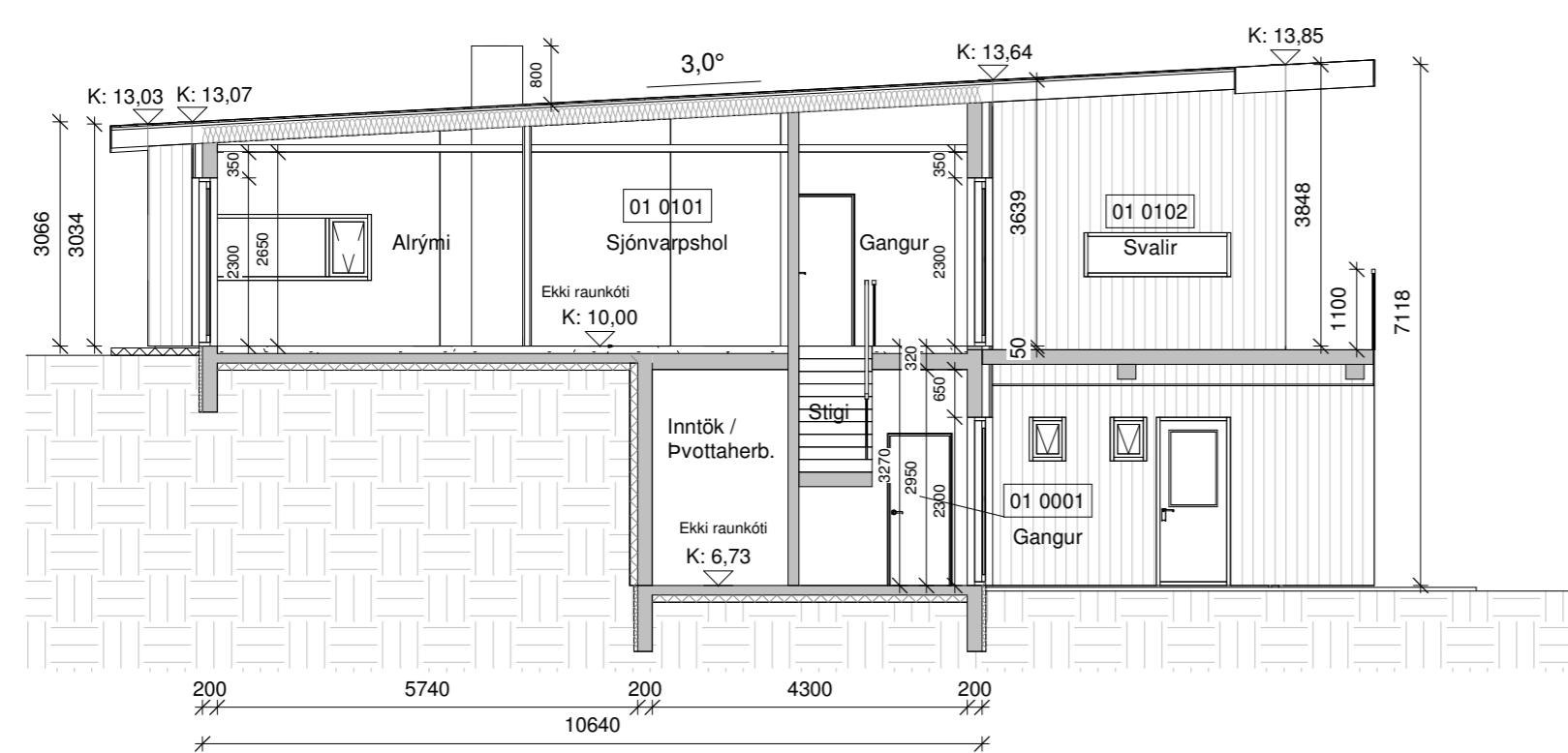

Snið A-A  
1 : 100

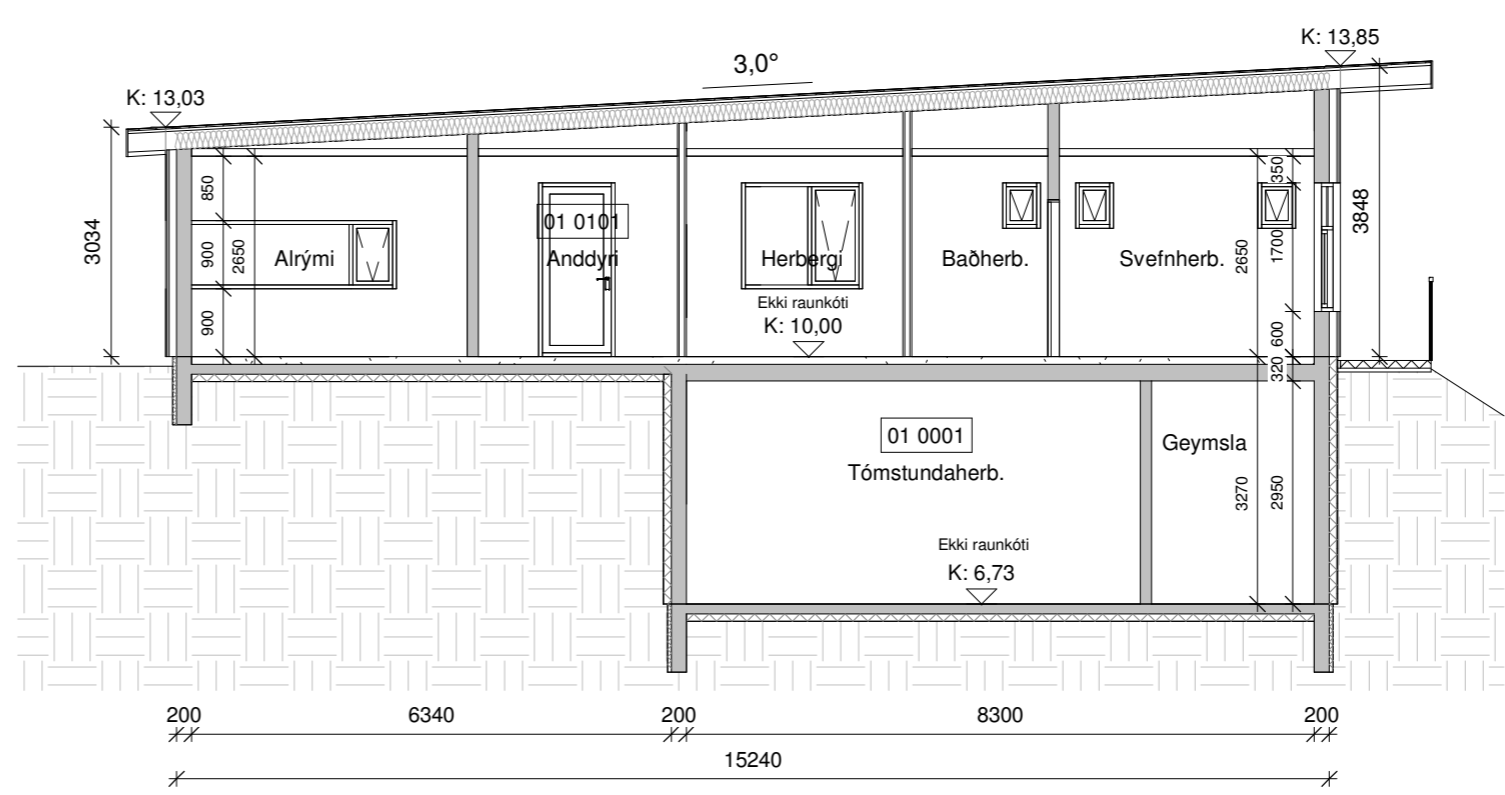

Snið B-B  
1 : 100

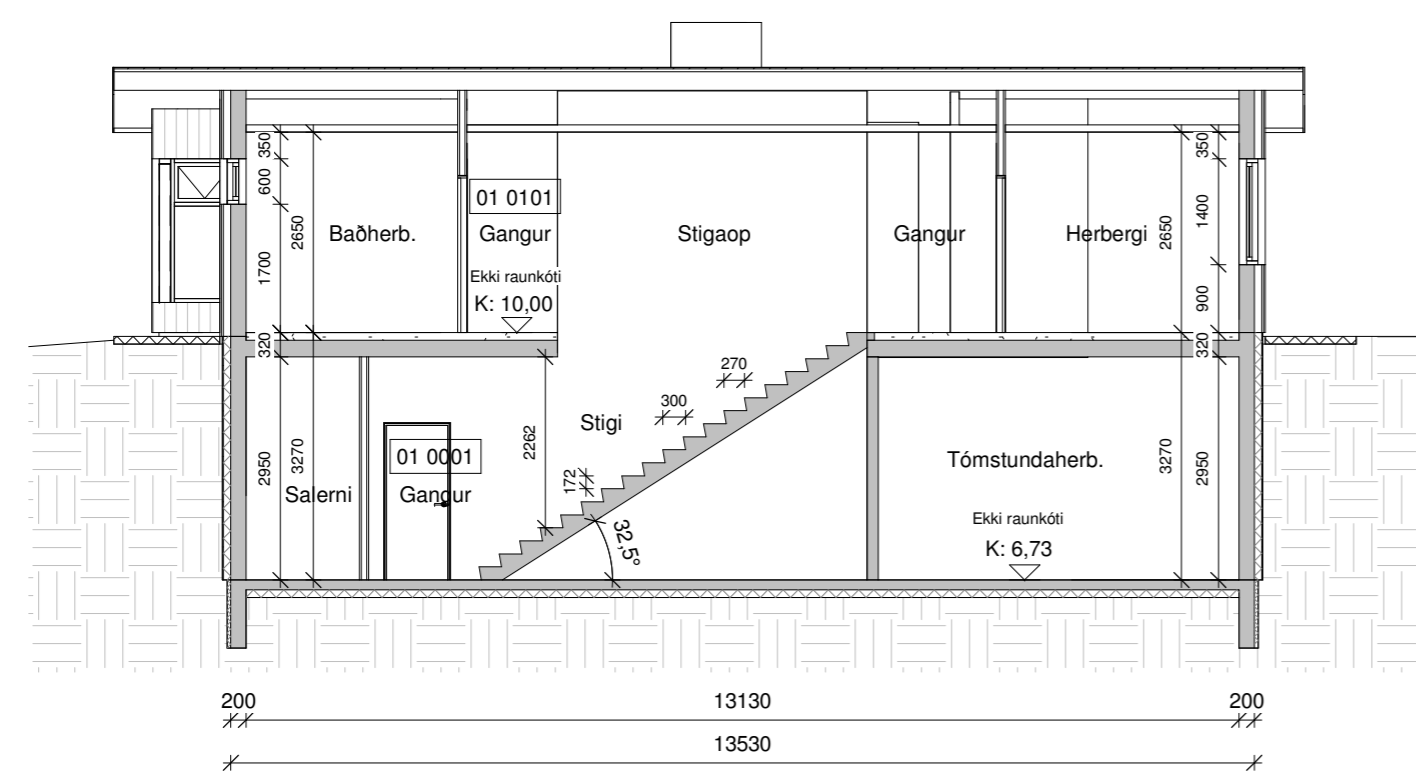

Snið C-C  
1 : 100

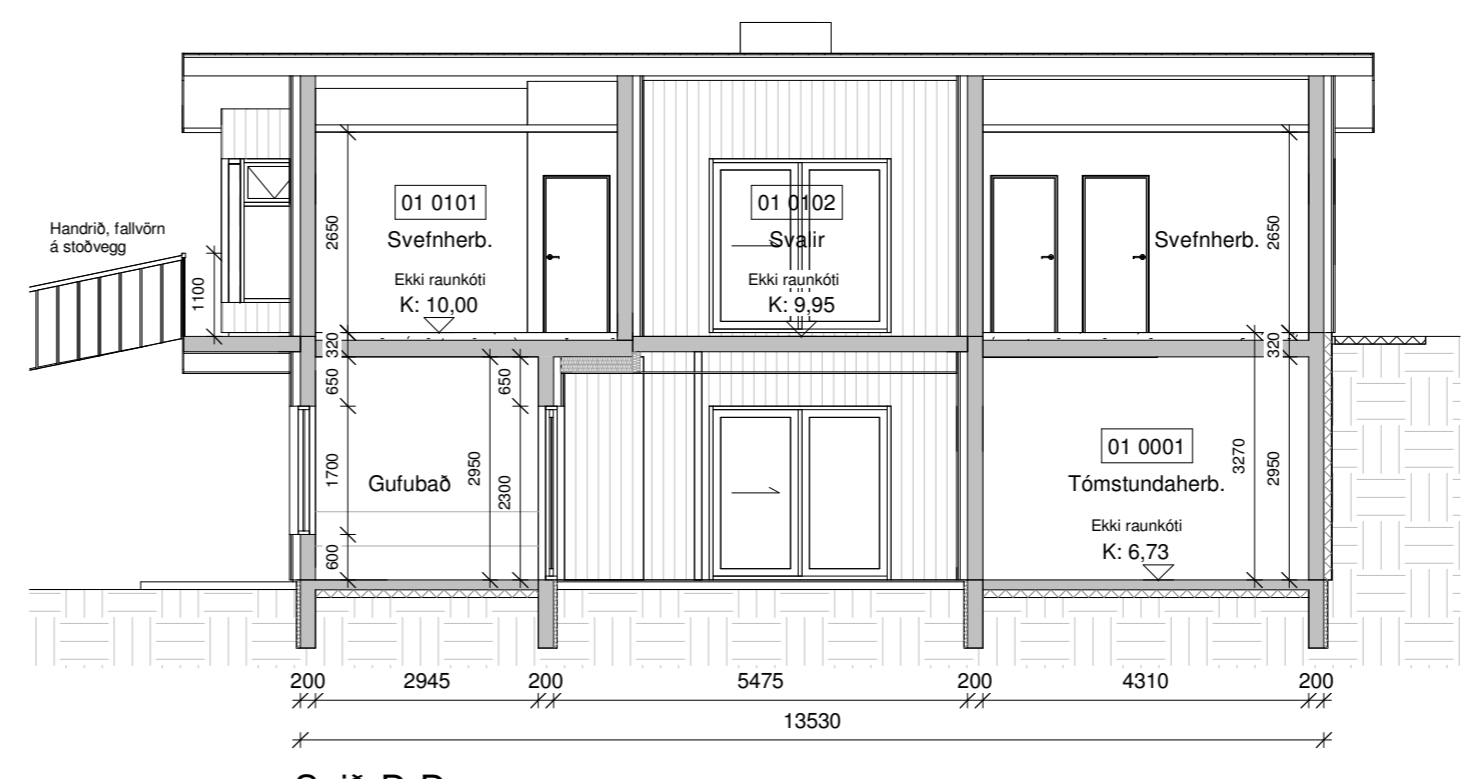

Snið D-D  
1 : 100

Miklholt 2	M <sup>2</sup> (brúttó)	M <sup>3</sup> (brúttó)
0001 Kjallari	95,4 m <sup>2</sup>	312,0 m <sup>3</sup>
0101 Sumarhús	179,8 m <sup>2</sup>	612,5 m <sup>3</sup>
0102 Svalir	67,1 m <sup>2</sup>	
0103 Skyggni	46,2 m <sup>2</sup>	
Botnplata	179,8 m <sup>2</sup>	36,0 m <sup>3</sup>
Heildar stærð: (sjá skráningartöflu)	271,1 m <sup>2</sup>	960,5 m <sup>3</sup>
Flatarmál lóðar samtals	10323 m <sup>2</sup>	
Nýtingahlutfall	0,03	
Bílastæði	3	

Öll mál eru í millimetrum, nema annað sé tekið fram.

Nr.	Breyting	Dagsetning	Yfirfarir
VERKHEITI: Miklholt 2, sumarhús 803 Selfoss		TEIKNINÚMÉR: 100	
VERKHLUTI: Aðaluppdrættir Útlit og snið		ÚTGÁFA: A1	
Teiknað: Jódis Ásta Gísladóttir kt.250775-4239		Bláðstærð: A2	
Hönnuður: Bent Larsen Fróðason kt.141177-3469		Dagsetning: 03/01/24	
Hönnunarstjóri: Bent Larsen Fróðason kt.141177-3469		Frumútgáfa: 03/01/24	
LARSEN HÖNNUN OG RÁÐGJÖF		VERKNR: 23-041	
Bent Larsen Fróðason Byggingafræðingur B.Sc Sími 844-7699 tölvupóstur: bent@larsenhr.is		MKV: 1:100	

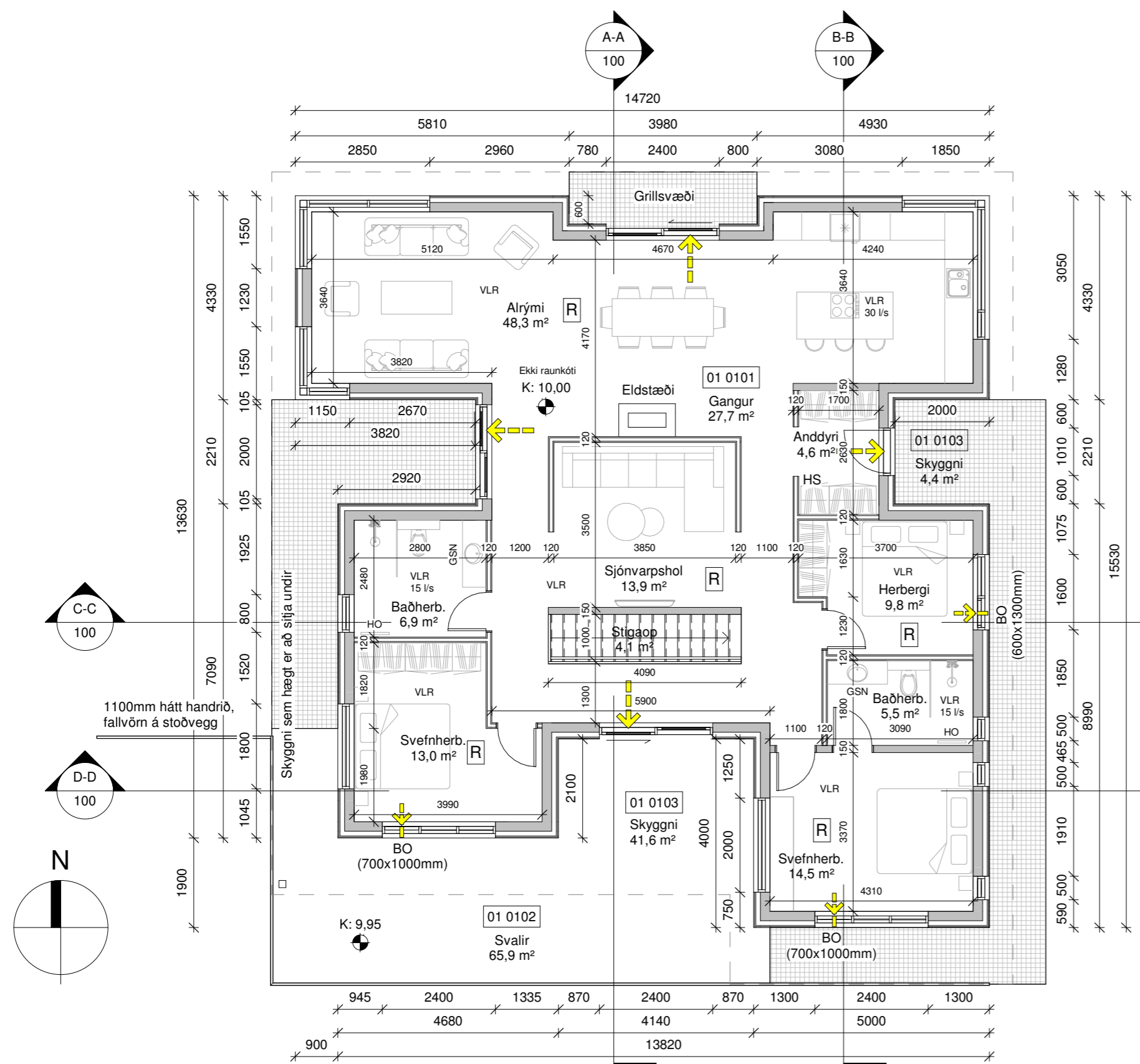

Grunnmynd  
1 : 100

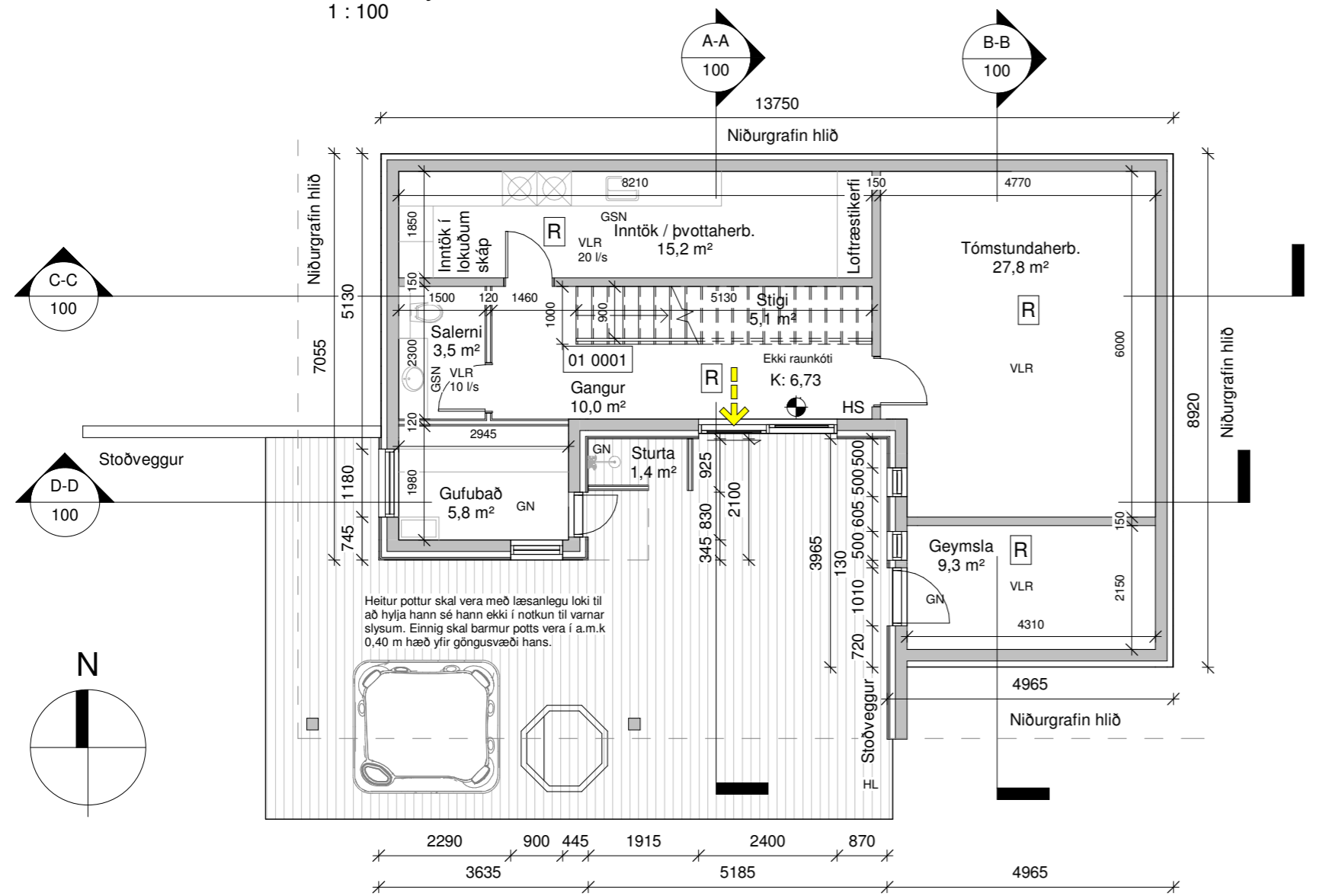

Grunnmynd kjallari  
1 : 100

**Byggingarlýsing:**  
Um er að ræða sumarhús á einni hæð með hálf niðurgröfnum kjallara á lóðinni Mikholt 2, 803 Selfoss. Lnr. 236878.

**Almenn efni og gerð:**  
Sökkklar eru staðsteyptir og einangraðir að utan með 50mm plasteinangrun. Gólfplata kjallara og er staðsteypt, einangruð með 100mm plasteinangrun og með ísteyptum gólfhita. Gólfplata jarðhæðar er staðsteypt, með 30mm einangrun og 70mm ilögn með gólfhita, undir plötu er einangruð með 100mm plasteinangrun. Milliplata er 220mm staðsteypt með 30mm einangrun og 70mm ilögn með gólfhita. Þar sem að útiloft kemst að milli plötu skal einangra undir plötu með 200mm steinullareinangrun og klæða með gisklæddri undirklaðningu og gufuopnum dúk. Útveggir eru staðsteyptir 200mm, einangraðir að utan með 100mm steinull og klæddir með standandi timburklæðningu. Að innan eru veggir þússaðir. Þar sem jarðvegur kemur að útvegg kemur takkadúkur, (takkar snúa að einangrun). Loftræst bil undir klæðningu skal að lágmarki vera 20mm til að tryggja næga loftun og hindra rakasöfnun. Setja skal músanet að neðan allan úthringinn. Þak er einhalla timburþak með 3°halla. Timbursperrur eru 45x245mm, ofan á sperrur koma 45x70mm lektur, klætt með 18mm þakkrossvið og tvöföldum bræddum pappa sem hentar þakgerð og halla samkvæmt framleiðanda. Þak er einangrað með 220mm þakull. Undir sperrur kemur rakavarnalag og niðurtekin loftklæðning í flokki 2. 40mm loftunarrör með neti eru í hverju sperrubili, fjöldi röra skal vera samkvæmt útreikningi verk-/tæknifræðings. Auk þess eru settar 35mm lektur ofan á sperrur til að auka loftflæði og hindra rakasöfnun, sjá deiliteikningu. Stoðveggir eru steyptrir 200mm að þykkt. Gluggar og hurðir eru úr ál/timbri svartir að lit, gler í gluggum er tvöfalt K-einangrunargler. Tvöfalt samímt öryggisgler er í gólfisðum gluggum/hurðum, sem og öllum gluggum/hurðum sem eru allt að 600mm frá gólf. Allar útihurðir (hurðaflekar) eru 900 mm að breidd. Allar innhurðir (hurðaflekar) eru 800 mm að breidd.

**Innveggir:**  
Léttir innveggir eru byggðir úr blikkstodum, einangraðir með 50mm steinullar einangrun og síðan klæddir með 2x13mm gipsi beggja vegna. Berandi veggir eru steyptrir 150mm að þykkt. Allir innveggir skulu standast hljóðkröfur að lágmarki í flokk C samkvæmt ÍST 45:2016.

**Svalir:**  
Svalir eru steyptrar 200mm að þykkt. Handrið á svölum og stoðvegg skal uppfylla kröfur byggingareglugerðar gr. 6.5.1, 6.5.3 og 6.5.4. Á handrið kemur samfeldur handlisti sem skal uppfylla byggingareglugerð gr. 6.5.2 og 6.5.3.

**Brunamál:**  
Húsið er í notkunarflokki 3. Í húsinu skulu vera handslökkvitæki af viðurkenndri gerð. Við val og staðsetningu á handslökkvitækjum má leita ráðgjafa hjá slökkviliðs stjóra og hafa ber hliðsjón af leiðbeiningum og reglum Mannvirkjastofnunar. Handslökkvitæki skulu vera í samræmi við ÍST-EN3. Reykskynjarar skulu vera minnst 1 stk fyrir 80m² skv. reglugerð. Hönnuður gerir ráð fyrir fjölda samkvæmt grunnmynd. Björgunarop eru úr hverju svefnherbergi. Flóttaleiðir úr húsinu má sjá á grunnmynd. Brunaveggur A-EI60 skal vera staðsettur bakvið eldstæði og skal fjarlægð eldstæðis vera í það minnsta 100mm frá vegg. Frágangur eldstæðis skal samræmast leiðbeiningum frá mannvirkjastofnun. Grein 9.6.5 112/2012. Reykháfur skal gerður í samræmi við ÍST EN 1443, ÍST EN 15287-1 eða ÍST EN 15287-2. Þversnið reykops skal ákvarða eftir ÍST EN 13384-1, 13384-2 og 13384-3. Fara skal eftir leiðbeiningablaði 192.BR1 í byggingareglugerð 441-1998.

**Lagnir:**  
Frærrenslislagnir eru lagðar í jörðu og undir botnplötu og tengjast í rotþró á lóðinni. Rotþró skal vera að lágmarki 3200 lítar og þriggja hólf. Neysluvatnslagnir eru lagðar undir botnplötu, í botnplötu og í vegg (rör í rör). Gólfhiti er lagður í botnplötu í kjallara en í ilögn ofan á milli plötu og botnplötu jarðhæðar. Hús er hitað upp með hitaveitu. Gólfniðurföll verða í öllum votrymum, sjá grunnmynd. Rafflagnir verða lagðar í loft og vegg. Gera skal ráð fyrir tengibúnaði fyrir hleðslu rafbíla skv. gr.6.7.1 í byggingareglugerð með áorðnum breytingum. Í húsinu verður vélrænt loftræsikerfi, við hönnun loftræsikerfa skal stuðst við ÍST EN 15251:2007 og ÍST EN 13779:2007. Viðmiðunar kröfur skv. byggingareglugerð 112/2012, grein 10.2.5 Útsog úr eldhúsi íbúðar: 30l/s. Útsog úr baðherbergi íbúðar: 15 l/s. Útsog úr minni snyrtingu: 10 l/s. Útsog úr þvottaherbergi íbúðar: 20 l/s. Frágangur á gufubaði skal vera í samræmi við leiðbeiningar framleiðanda.

**Lóð og umhverfi:**  
Gólfkóti er ekki raunkóti, aðalháð húsinu verður ákveðin í landhæð þar sem húsinu er valinn staður í samráði við byggingarfulltrúa. 3 bílastæði eru á bílplani. Fjöldi sorptunna og losun sorps skal vera í samræmi við reglur sveitarfélagsins. Heitur pottur skal vera með læsanlegu loki til að hylja hann sé hann ekki í notkun til varnar slysum. Einnig skal barmur potts vera í a.m.k 0,40 m hæð yfir göngusvæði hans. Fjöldi talverðan halla og kjallari hálfniðurgraffinn. Settir verða stoðveggir til að styðja við jarðvegin. Auðkenni um staðsetningu fristundarhúss sem gefa má upp til neyðarínu skal vera utandyra á útvegg.

**Annað:**  
Uppfylltar eru kröfur varðandi kólnunartölur og einangrun einstakra byggingarhluta U-gildi:

Byggingarhluta	ÚTREIKN.TÖLUR	KRÖFUR
Útveggir	0,32 (100 mm steinull)	0,40
Þak	0,19 (220 mm þakull)	0,20
Gólf	0,25 (100 mm plasteinangrun)	0,30
Gluggar (k-gler)	1,90 (Tvöfalt k-gler)	2,00
Hurðir	1,20	3,00

- Skýringar.**
- Útgangur
  - Rýmingarleið
  - Reykskynjari
  - Loftræsting
  - Vélræn loftræsting
  - Handslökkvitæki
  - Niðurfall
  - Gegnumstremisniðurfall
  - Handklæðaofn
  - Björgunarop
  - Öryggisgler
  - Hleðslustöð fyrir rafbíla
  - Gólfkóti á frágengjð gólf
  - Inntök fyrir hitaveitu, vatnsveitu, rafmagn og síma
  - Matshluti
  - Brunamótstaða veggja / hurða
  - Byggingareitur
  - Byggingareitur bundin lína
  - Lóðarmörk

Öll mál eru í millimetrum, nema annað sé tekið fram.

Nr.	Breyting	Dagsetning	Yfirfarið
VERKHEITI: Mikholt 2, sumarhús 803 Selfoss		TEIKNINÚMÉR: 101	
VERKHLUTI: Aðaluppdrættir Grunnmyndir og byggingarlýsing		ÚTGÁFA: A1	
Teiknað: Jódís Ásta Gísladóttir kt.250775-4239		Bláðstærð: A2	
Hönnuður: Bent Larsen Fróðason kt.141177-3469 Samþykkt: Bent Larsen		Dagsetning: 03/01/24	
Hönnunarstjóri: Bent Larsen Fróðason kt.141177-3469 Samþykkt: Bent Larsen		Frumútgáfa: 03/01/24	
LARSEN HÖNNUN OG RÁÐGJÖF		VERKNR: 23-041	
Bent Larsen Fróðason Byggingarfræðingur B.Sc Sími 844-7699 tölvupóstur: bent@larsenhr.is		MKV: 1:100	



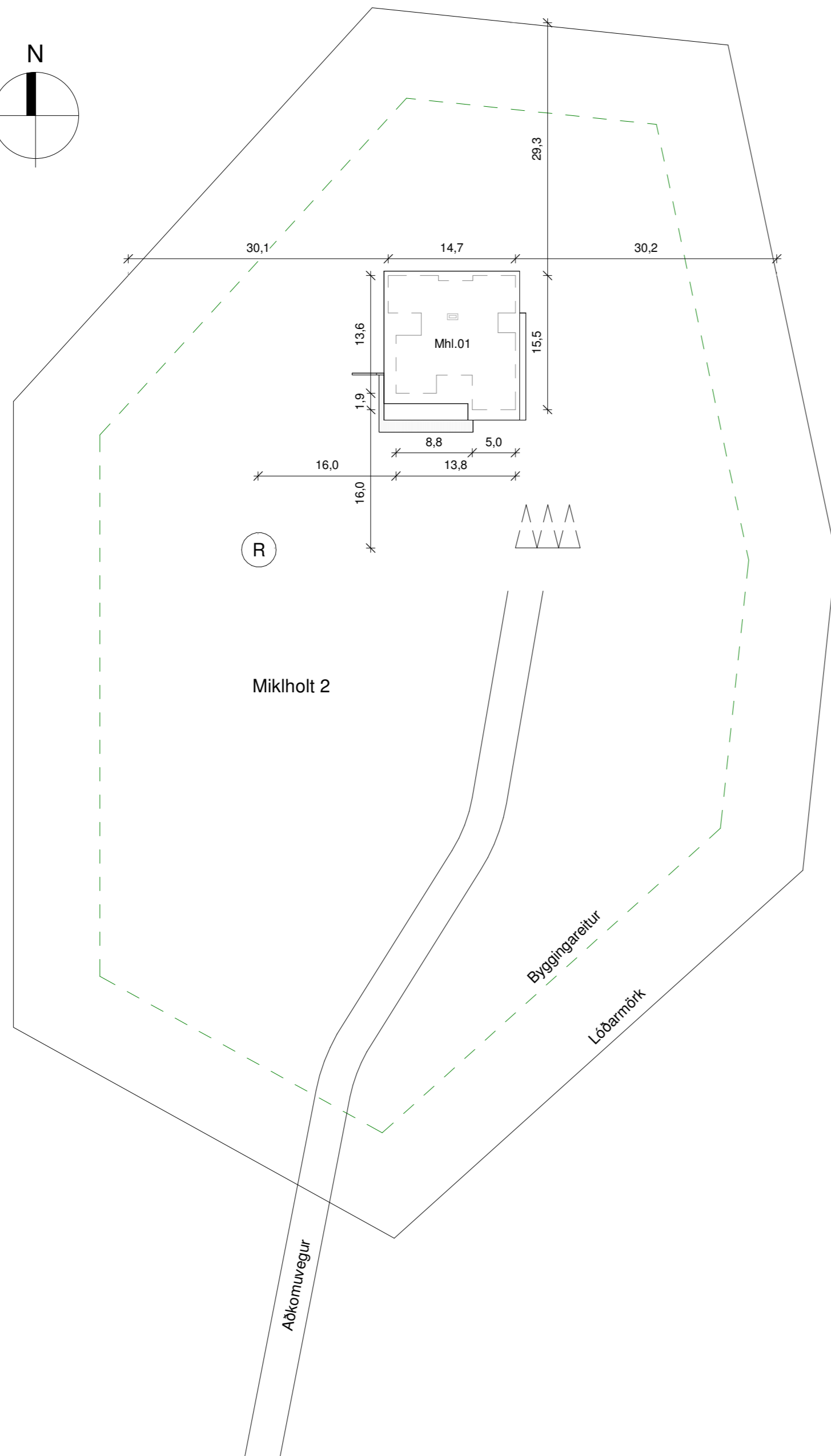
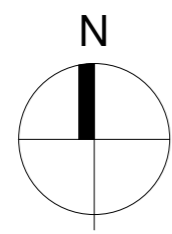

Loftmynd  
1 : 1000

Skýringar:

(R) Rotpró

Endanlega staðsetning og hæðarlega húss skal ákveðin í samráði við byggingarfulltrúa á staðnum.

Afstöðumynd, mál í metrum  
1 : 500

Öll mál eru í millimetrum, nema annað sé tekið fram.

Nr.	Breyting	Dagsetning	Yfirfarid
-----	----------	------------	-----------

VERKHEITI:	Miklholt 2, sumarhús 803 Selfoss	TEIKNINÚMÉR:	102
------------	-------------------------------------	--------------	-----

VERKHLUTI:	Aðaluppdrættir Afstöðumynd	ÚTGÁFA:	A1
------------	-------------------------------	---------	----

Teiknað:	Jódis Ásta Gísladóttir kt.250775-4239	Bláðstærð:	A2
----------	---------------------------------------	------------	----

Hönnuður:	Bent Larsen Fróðason kt.141177-3469	Samþykkt:	Bent Larsen	Dagsetning:	03/01/24
-----------	-------------------------------------	-----------	-------------	-------------	----------

Hönnunarstjóri:	Bent Larsen Fróðason kt.141177-3469	Samþykkt:	Bent Larsen	Frumútgáfa:	03/01/24
-----------------	-------------------------------------	-----------	-------------	-------------	----------

**LARSEN**  
HÖNNUN OG RÁÐGJÖF

Bent Larsen Fróðason  
Byggingafræðingur B.Sc  
Sími 844-7699  
tölvupóstur: bent@larsenhr.is

VERKNR:  
23-041

MKV:  
1:500/1:1000



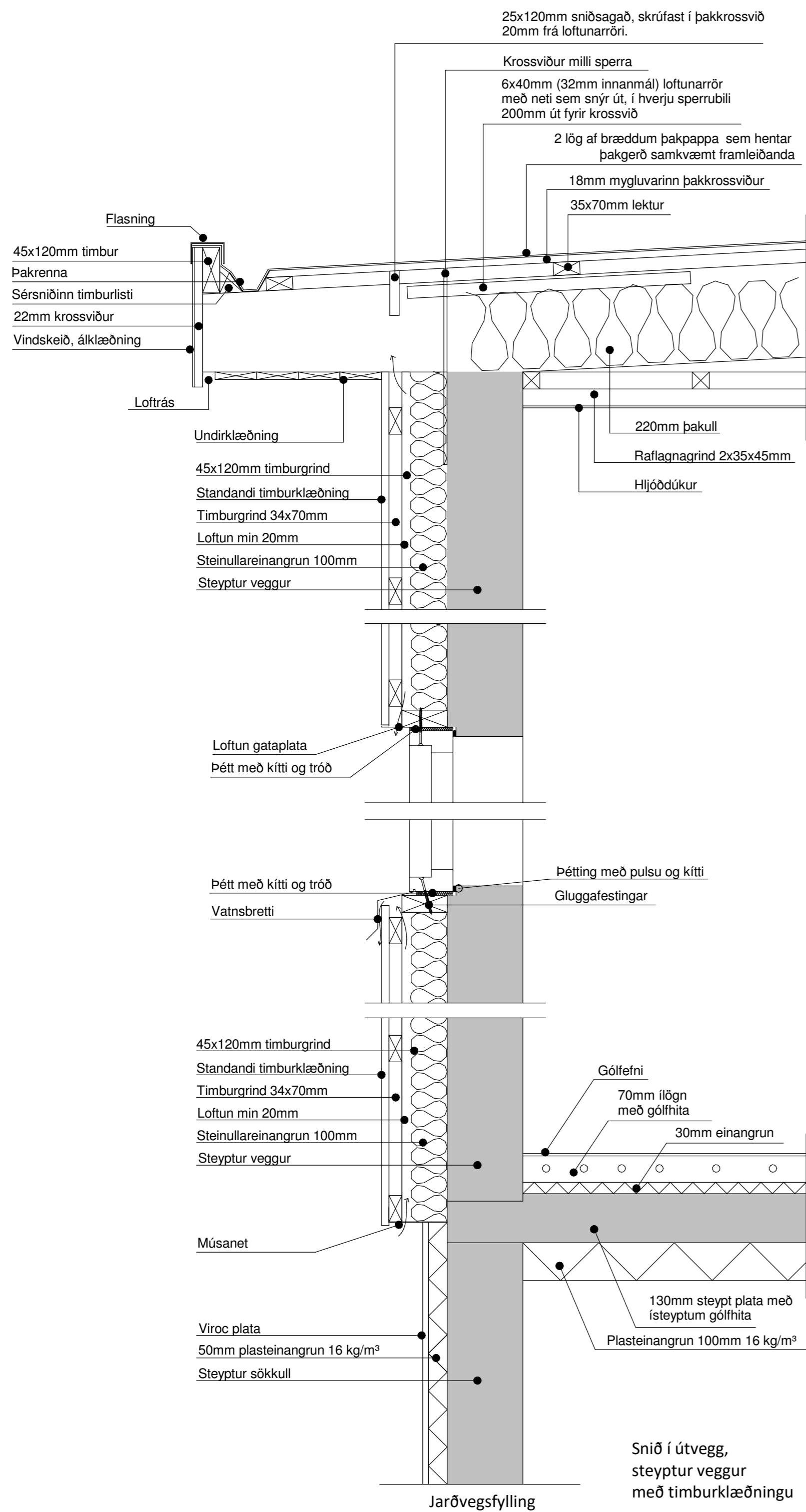

Snið í útvegg,  
steyptur veggur  
með timburklæðningu

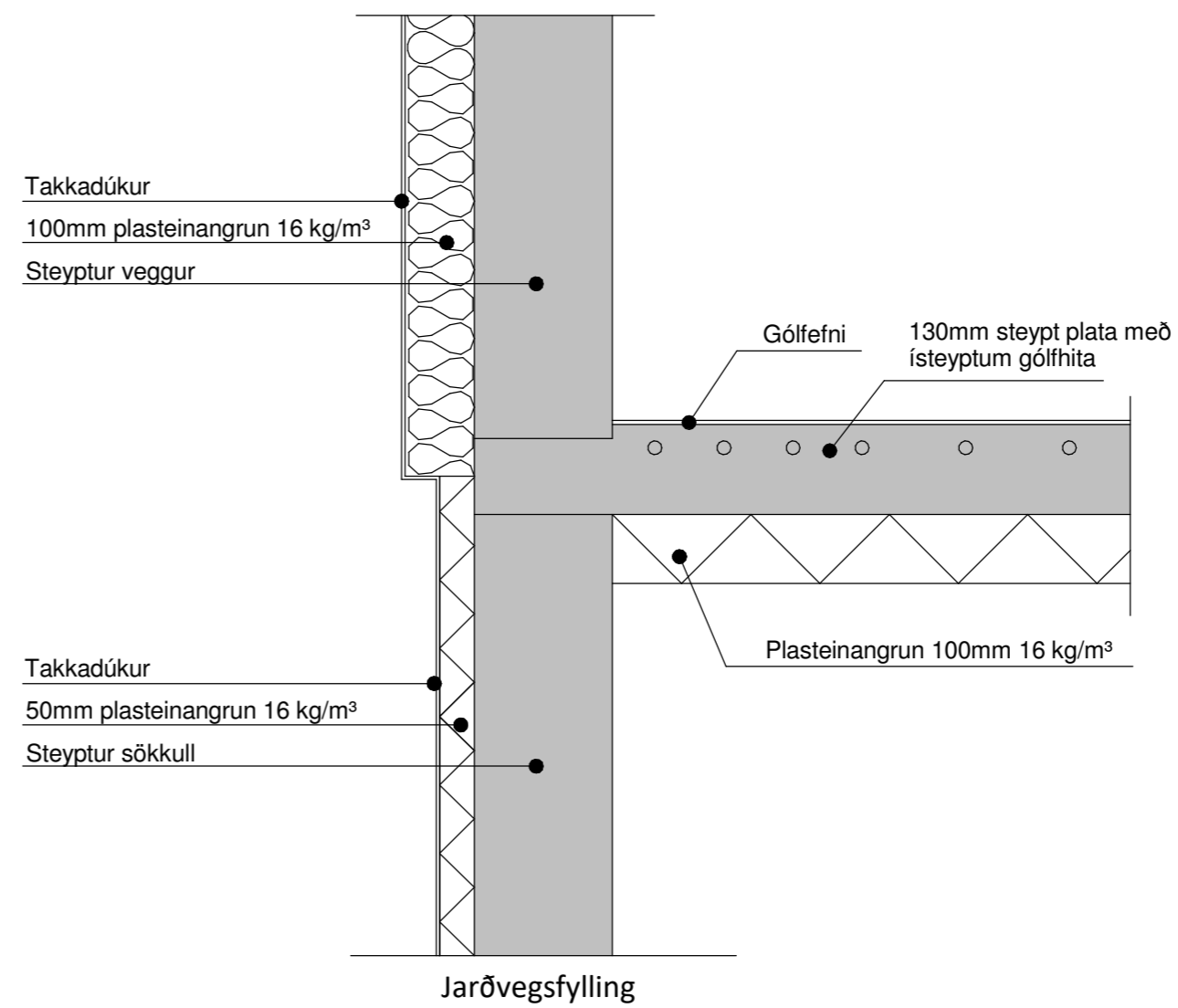

Snið í útvegg,  
steyptur veggur að jarðvegi

Öll mál eru í millimetrum, nema annað sé tekið fram.

Nr.	Breyting	Dagsetning	Yfirfarið

VERKHEITI: Miklholt 2, sumarhús 803 Selfoss	TEIKNINÚMÉR: 104
VERKHLUTI: Aðaluppdrættir Deili	ÚTGÁFA: A1
Teiknað: Jódis Ásta Gísladóttir kt.250775-4239	Bláðstærð: A2
Hönnuður: Bent Larsen Fróðason kt.141177-3469	Samþykkt: Bent Larsen
Hönnunarsíti: Bent Larsen Fróðason kt.141177-3469	Samþykkt: Bent Larsen
Dagsetning: 03/01/24	Frumútgáfa: 03/01/24
VERKNR: 23-041	MKV: 1:10



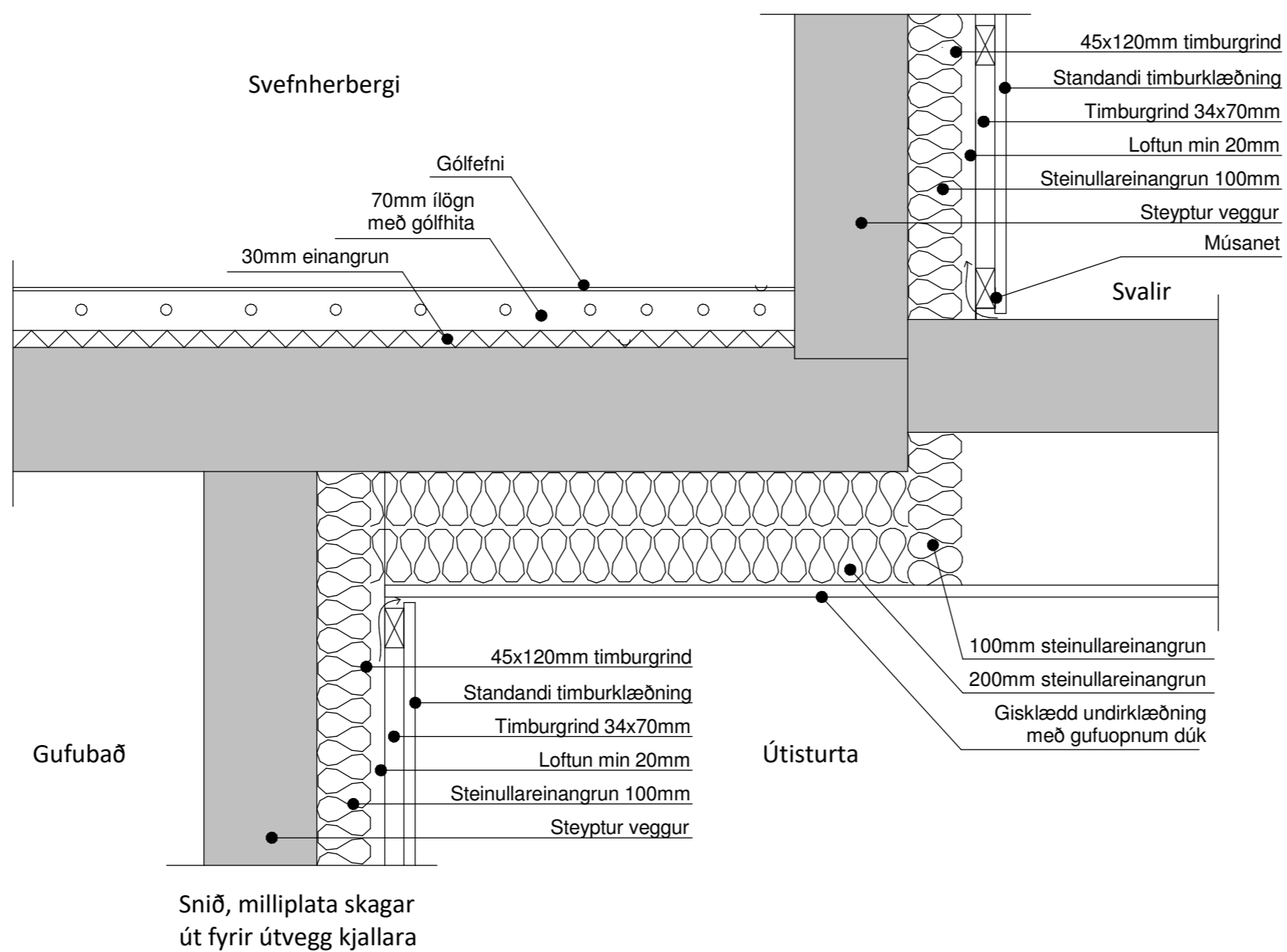
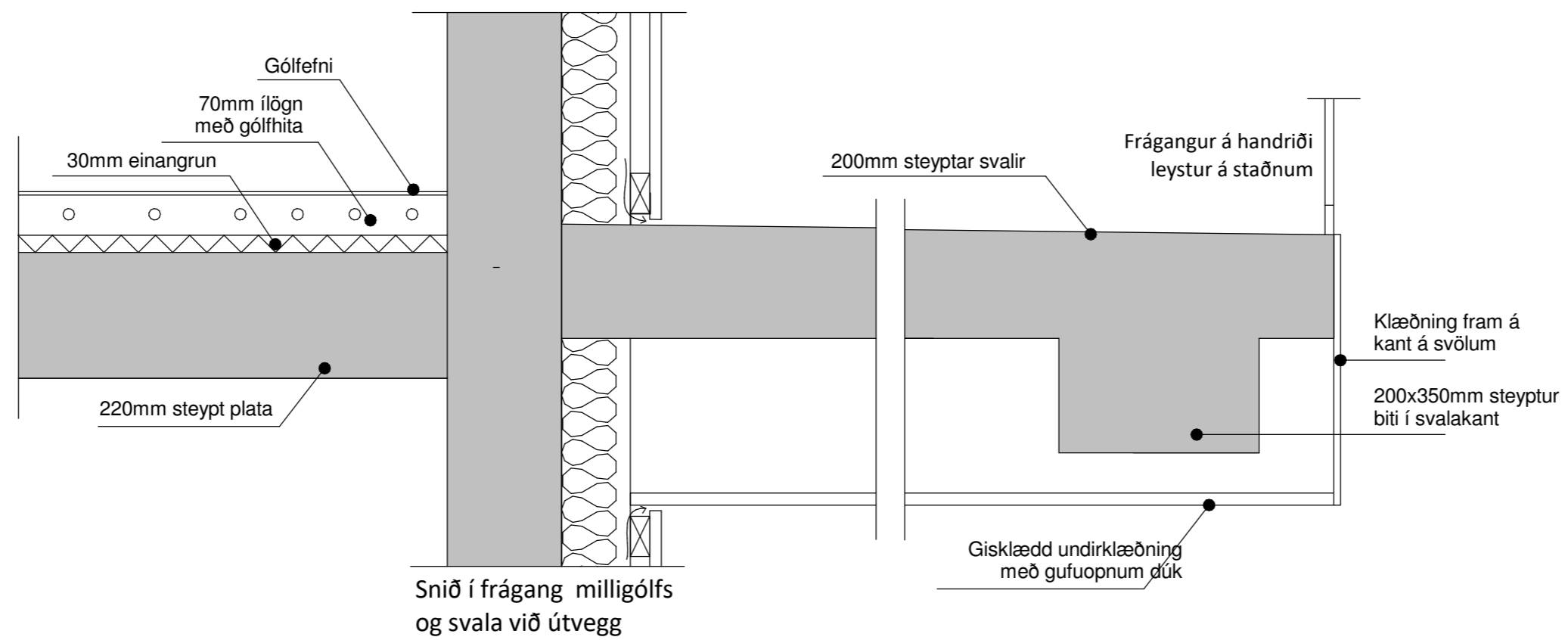

Öll mál eru í millimetrum, nema annað sé tekið fram.

Nr.	Breyting	Dagsetning	Yfirarið

VERKHEITI: Miklholt 2, sumarhús 803 Selfoss	TEIKNINÚMÉR: 105
VERKHLUTI: Aðaluppdrættir Deili	ÚTGÁFA: A1
Teiknað: Jódis Ásta Gísladóttir kt.250775-4239	Bláðstærð: A2
Hönnuður: Bent Larsen Fróðason kt.141177-3469	Samþykkt: <i>Bent Larsen</i>
Dagsetning: 03/01/24	
Hönnunarstjóri: Bent Larsen Fróðason kt.141177-3469	Samþykkt: <i>Bent Larsen</i>
Frumútgáfa: 03/01/24	
<b>LARSEN</b> HÖNNUN OG RÁÐGJÖF	Bent Larsen Fróðason Byggingafræðingur B.Sc Sími 844-7699 tölvupóstur: bent@larsenhr.is
VERKNR: 23-041	MKV: 1:10



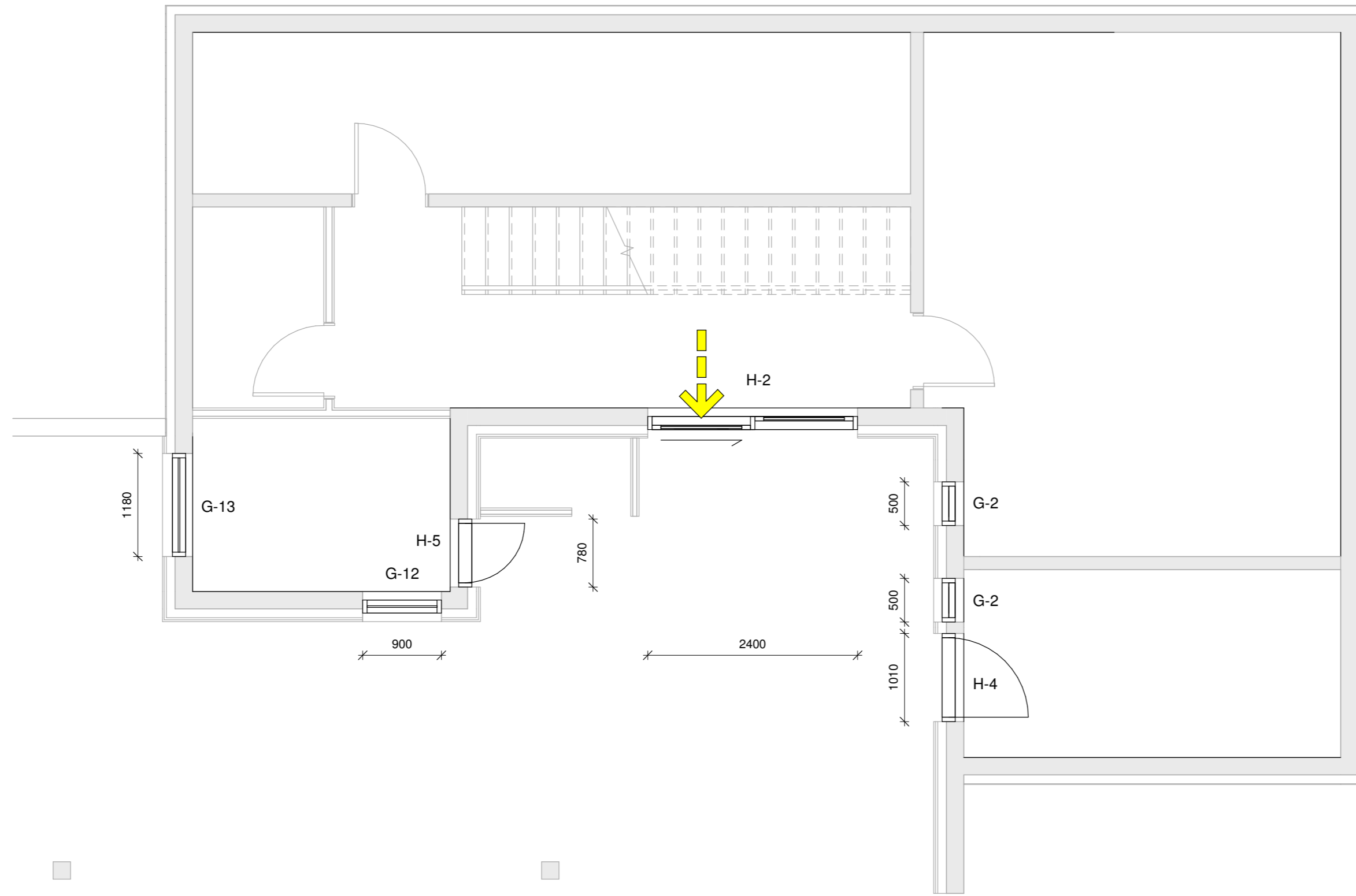

Grunnmynd kjallari - gluggar og hurðir  
1 : 50

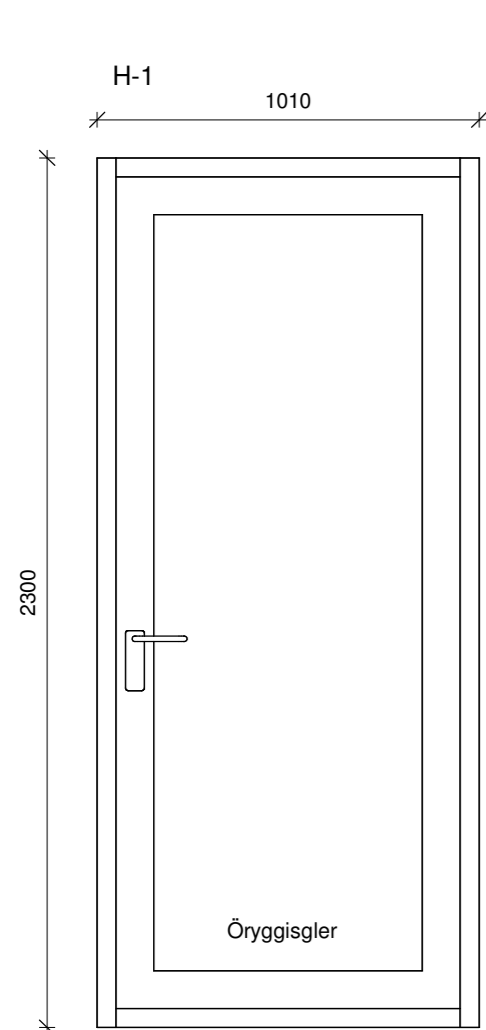

Andyrihurð 1 stk,  
vinstri hurð opnast inn.

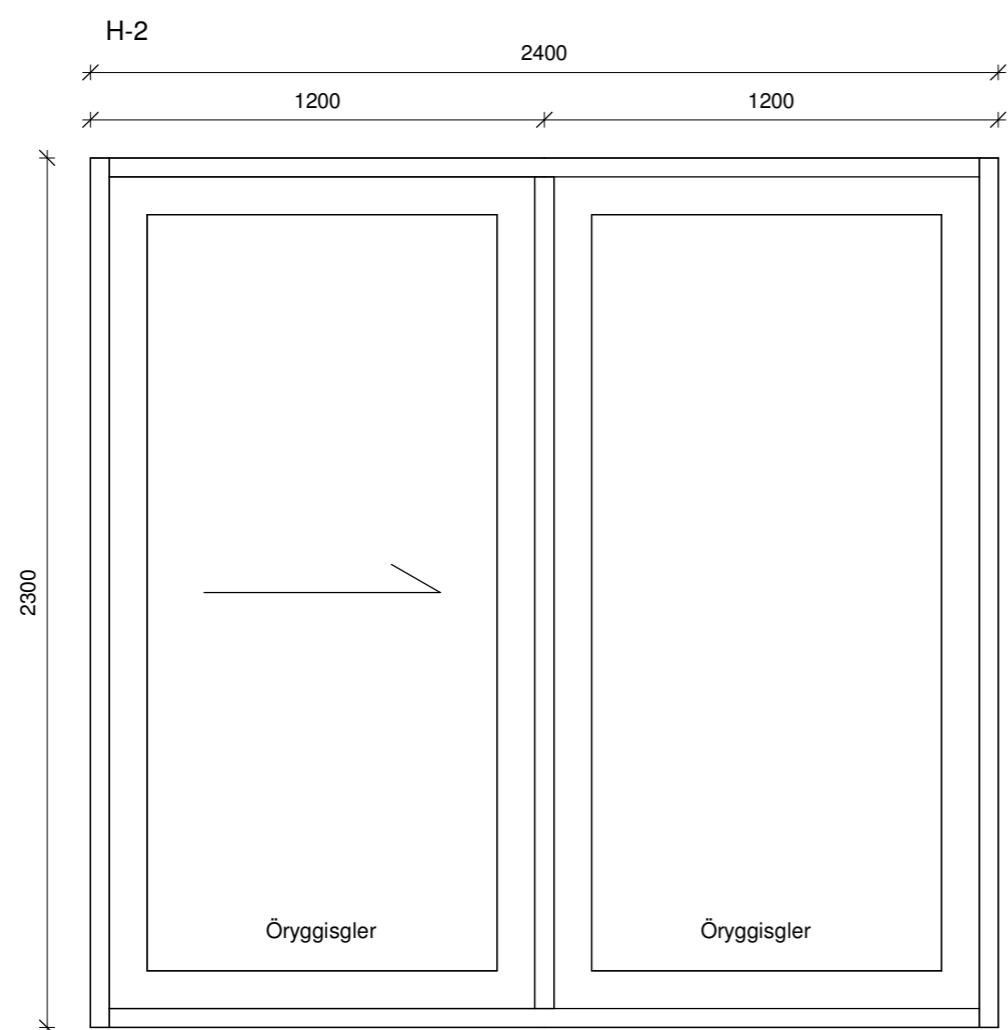

Rennihurð 3 stk,  
hægri fleki opnast til vinstri,  
séd innan frá.

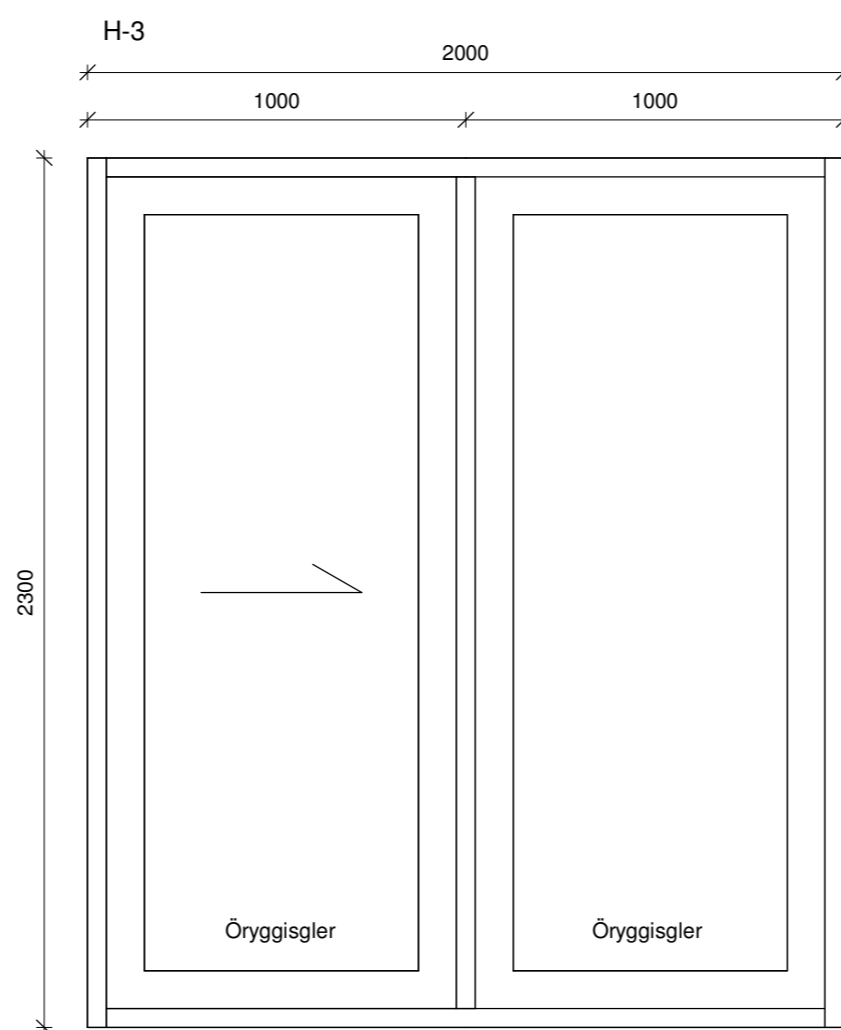

Rennihurð 1 stk,  
hægri fleki opnast til vinstri,  
séd innan frá.

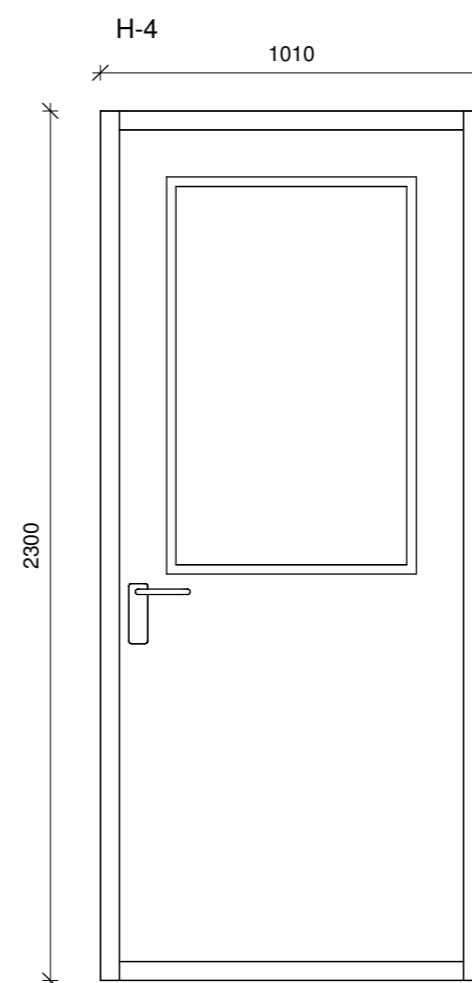

Hurð í geymslu 1 stk,  
vinstri hurð opnast inn.

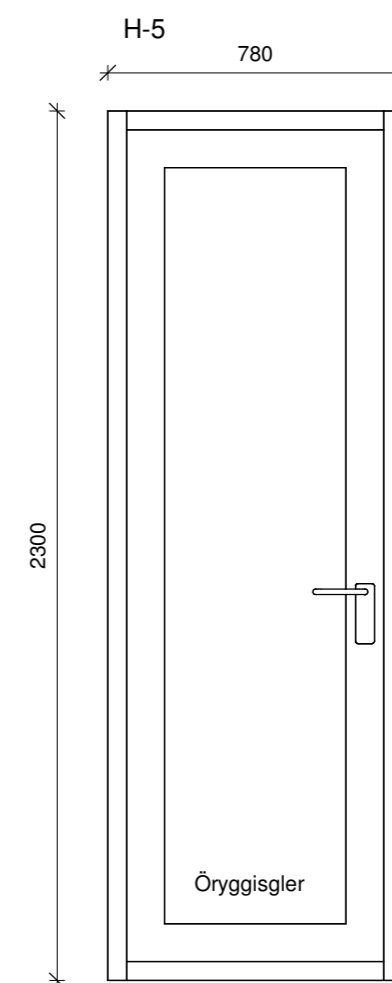

Hurð úr gufubaði 1 stk,  
hægri hurð opnast út.

ATH  
Ef valdar eru hurðir með flötum þröskuldi  
skal minnka hæð hurðar um 3 cm.

Öll mál eru í millimetrum, nema annað sé tekið fram.

Nr.	Breyting	Dagsetning	Yfirfarid
-----	----------	------------	-----------

VERKHEITI:	Miklholt 2, sumarhús 803 Selfoss	TEIKNINÚMÉR:	301
------------	-------------------------------------	--------------	-----

VERKHLUTI:	Aðaluppdrættir Grunnm. kjallara (gluggar og hurðir), útlit hurðir	ÚTGÁFA:	A1
------------	--	---------	----

Teiknað:	Jódis Ásta Gísladóttir kt.250775-4239	Bláðstærð:	A2
----------	---------------------------------------	------------	----

Hönnuður:	Bent Larsen Fróðason kt.141177-3469	Samþykkt:	Bent Larsen	Dagsetning:	03/01/24
-----------	-------------------------------------	-----------	-------------	-------------	----------

Hönnunarstjóri:	Bent Larsen Fróðason kt.141177-3469	Samþykkt:	Bent Larsen	Frumútgáfa:	03/01/24
-----------------	-------------------------------------	-----------	-------------	-------------	----------

VERKNR:	23-041
---------	--------

MKV:	1:50/1:20
------	-----------

**LARSEN**  
HÖNNUN OG RÁÐGJÖF

Bent Larsen Fróðason  
Byggingafræðingur B.Sc  
Sími 844-7699  
tölvupóstur: bent@larsenhr.is



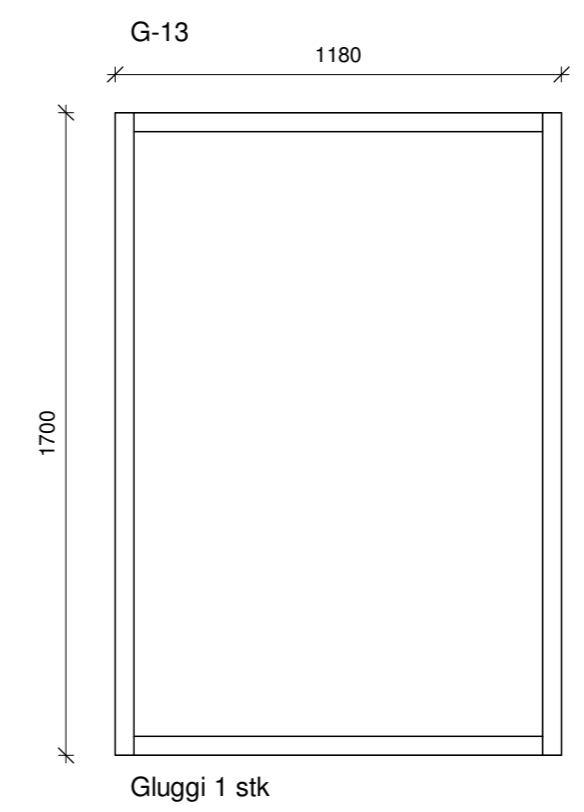
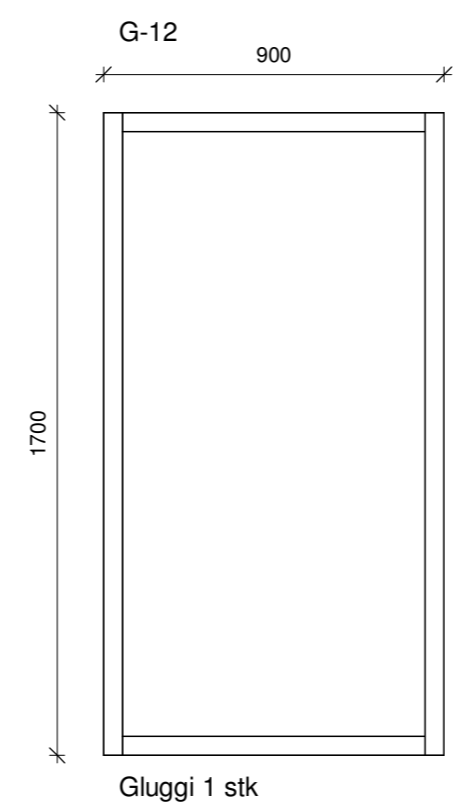
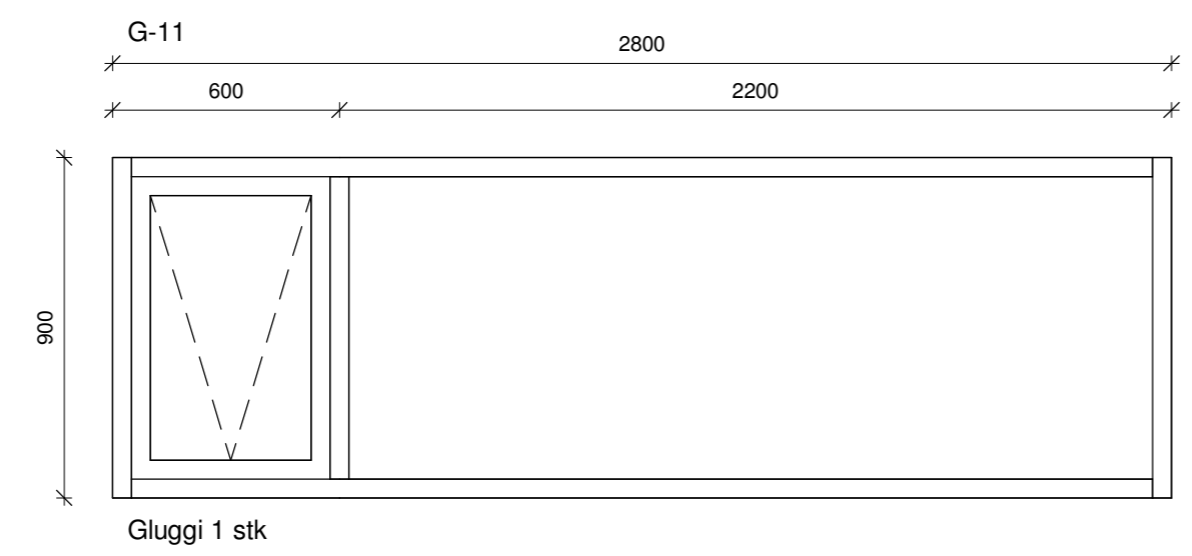
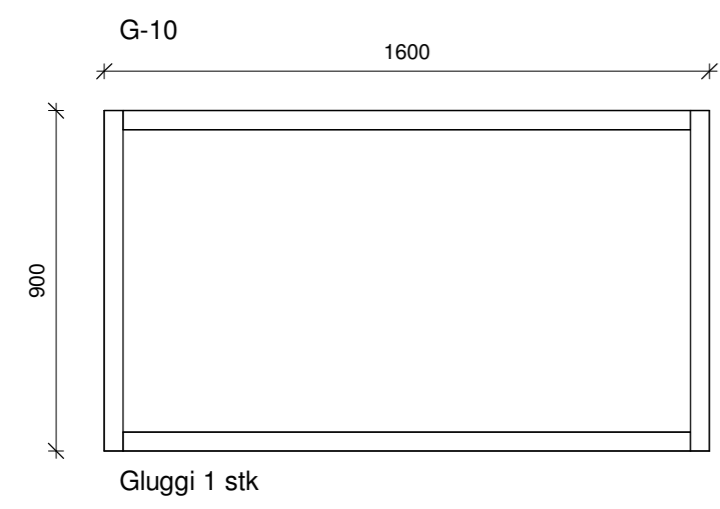
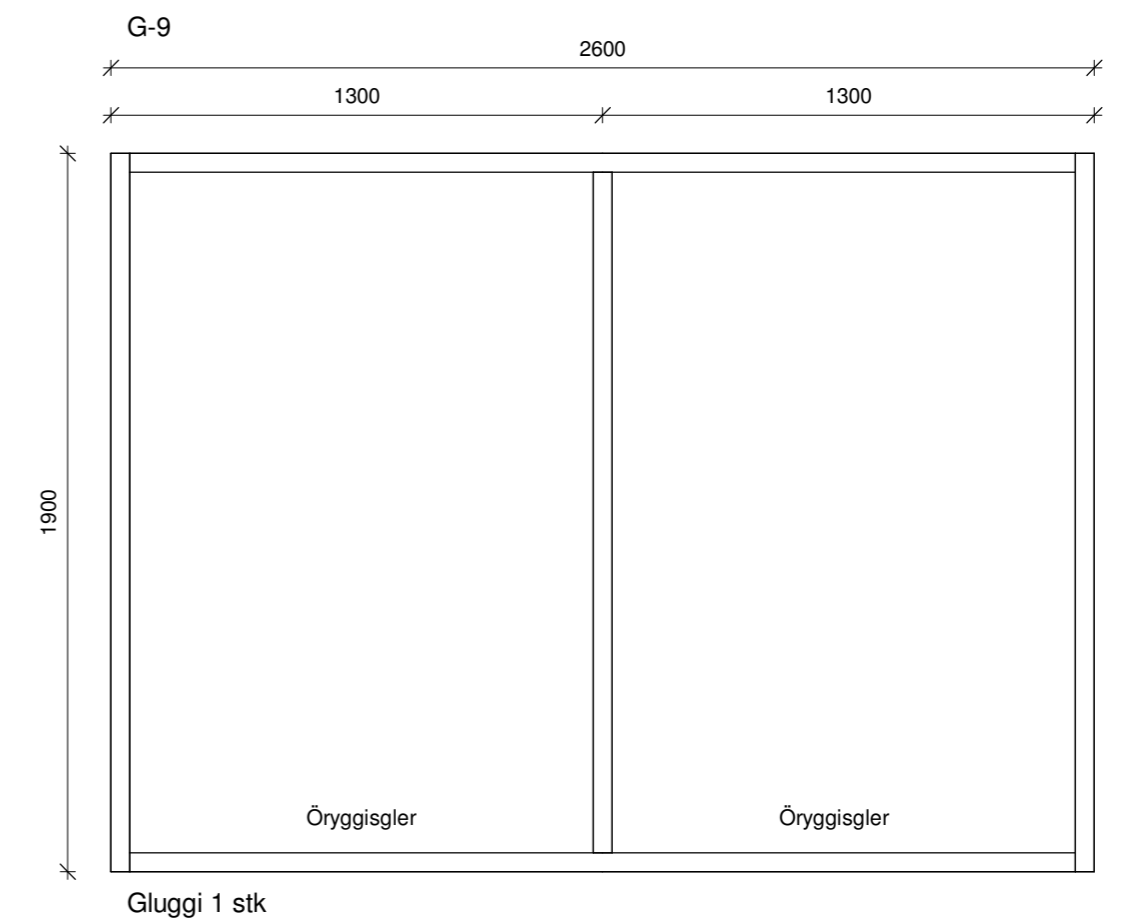
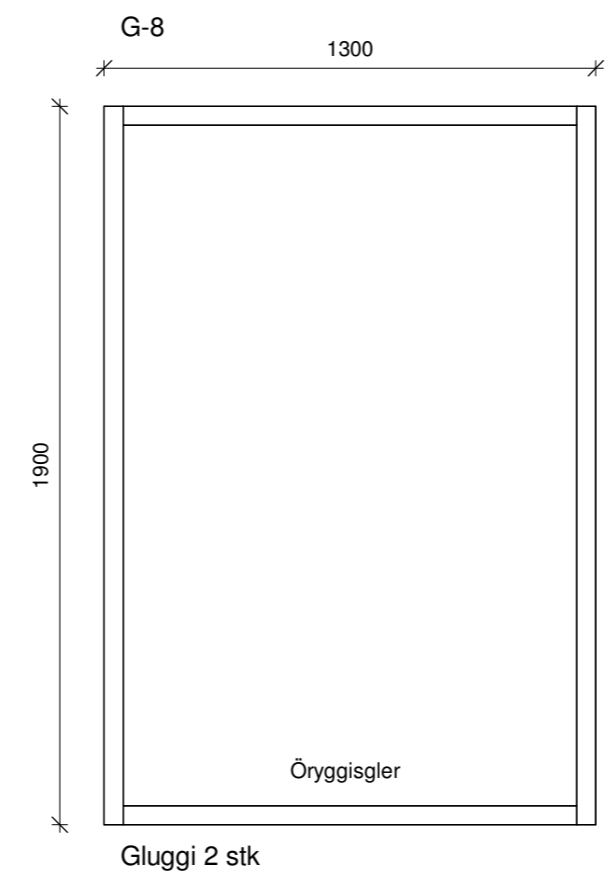
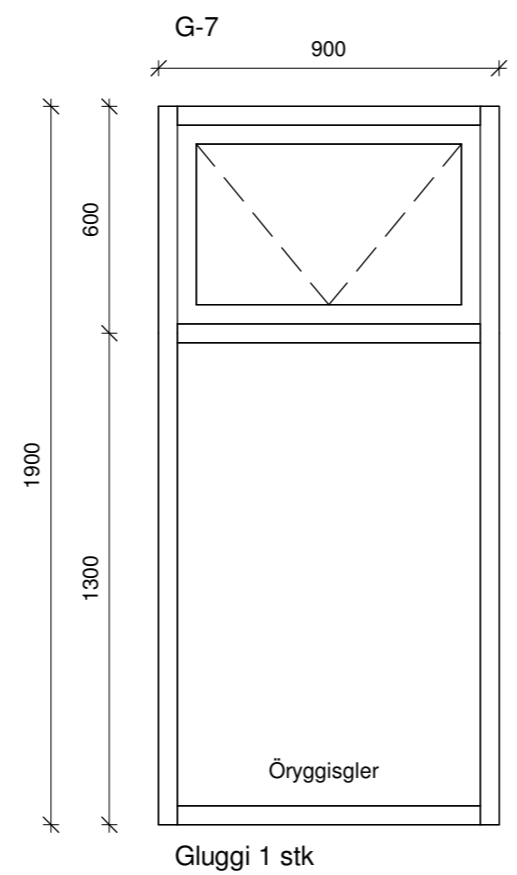
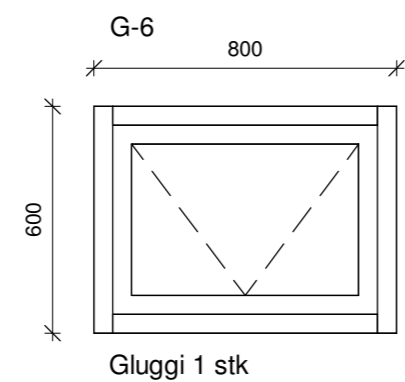
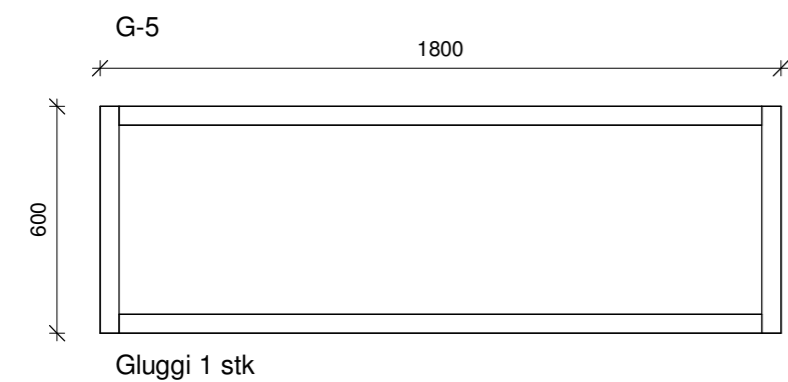
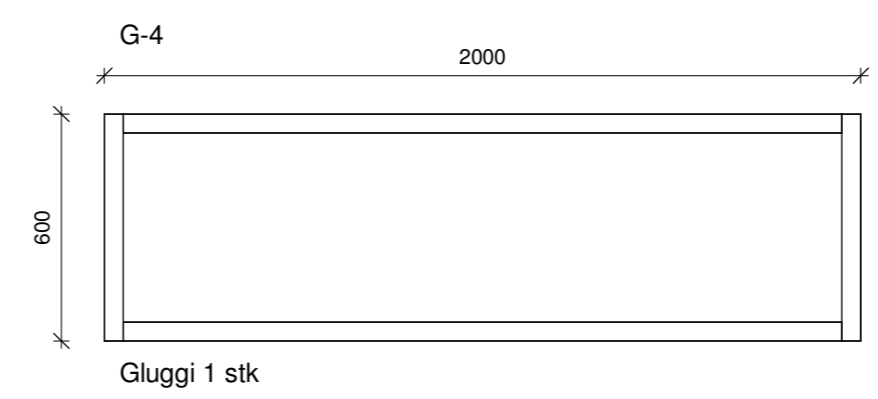
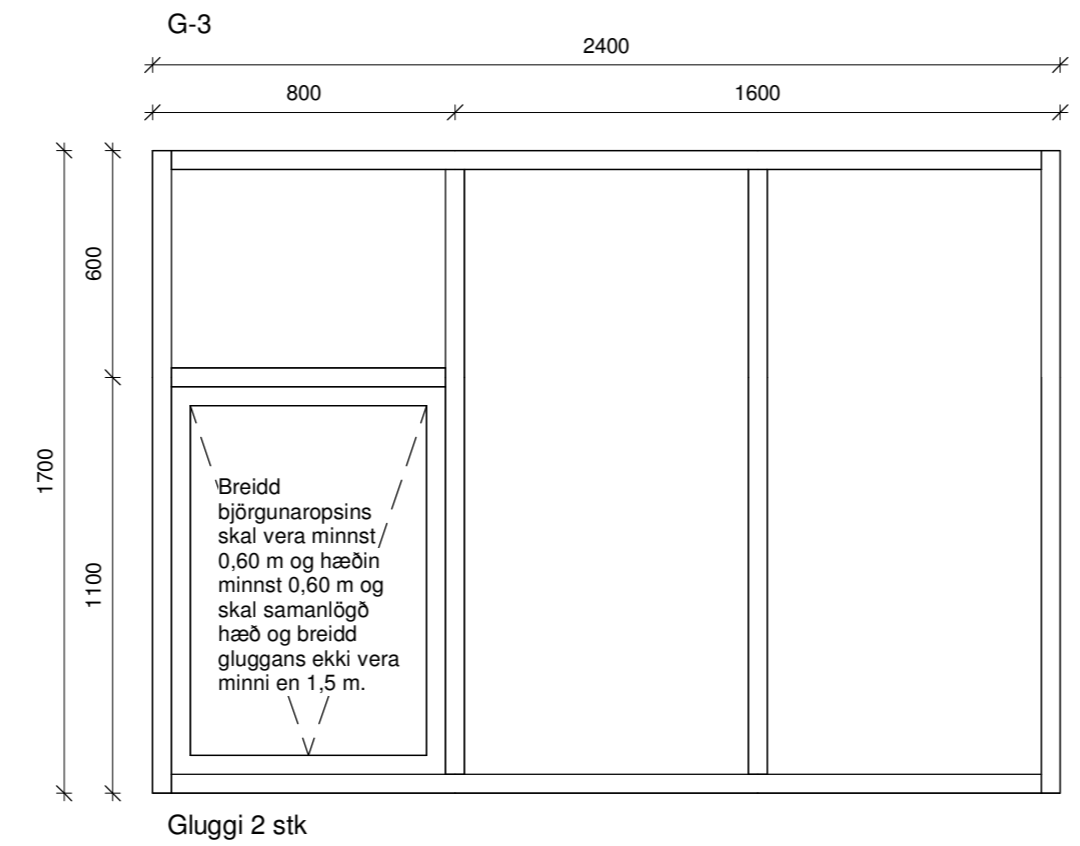
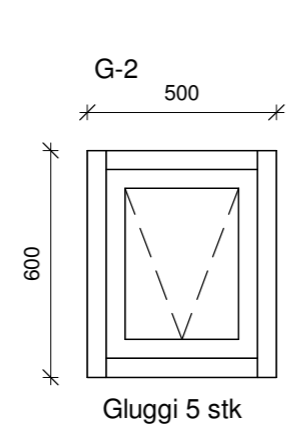
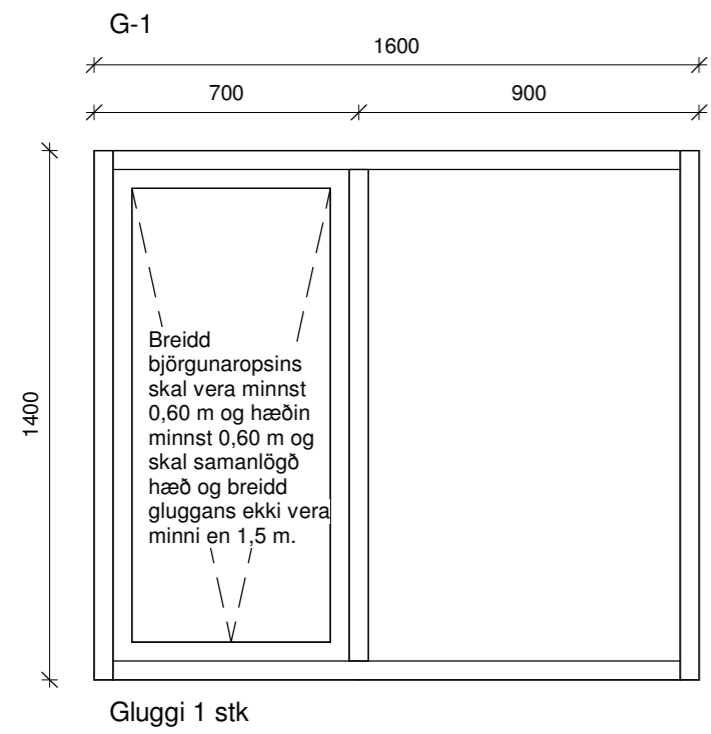

Öll mál eru í millimetrum, nema annað sé tekið fram.

Nr.	Breyting	Dagsetning	Yfirarið

VERKHEITI: Miklholt 2, sumarhús 803 Selfoss	TEIKNINÚMÉR: 302
VERKHLUTI: Aðaluppdrættir Útlit (gluggar)	ÚTGÁFA: A1
Teiknað: Jódís Ásta Gísladóttir kt.250775-4239	Bláðstaerð: A2
Hönnuður: Bent Larsen Fróðason kt.141177-3469 Samþykkt: Bent Larsen	Dagsetning: 03/01/24
Hönnunarstjóri: Bent Larsen Fróðason kt.141177-3469 Samþykkt: Bent Larsen	Frumútgáfa: 03/01/24
<b>LARSEN</b> HÖNNUN OG RÁÐGJÖF	VERKNR: 23-041 MKV: 1:20
Bent Larsen Fróðason Byggingafræðingur B.Sc Sími 844-7699 tölvupóstur: bent@larsenhr.is	