

Dags:	Nr.	Breytingar:	Samb.

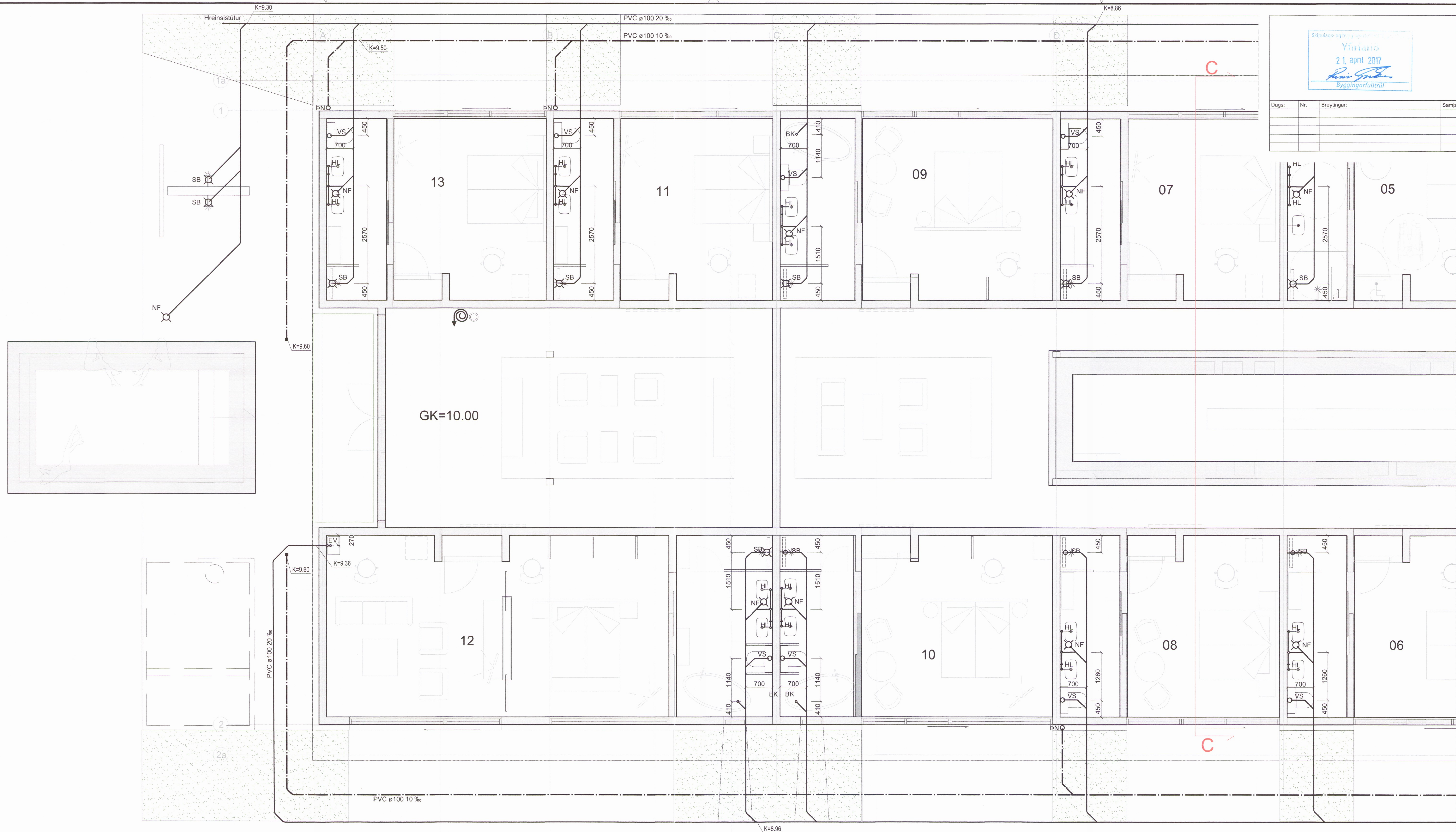

Grunnmynd - 1. hæð  
 Mkv. 1:50

**SKÝRINGAR, FRÁRENSSLI:**

- Merkir skoplögn
- - - Dren- og regnvatnslögn (götuð)
- - - Regnvatnslögn
- ∨ og ∟ Vatnslás

- PVC Pipur úr Polyvinylcloríd
- PP Pipur úr Polypropylen
- PP-SN8 Pipur úr sérstyrktu Polypropylen (með hringstífleika 8 kN/m<sup>2</sup>)
- PEH Pipur úr Polyethylen
- JS Pipur úr jarnsteypu

- HL Handlaug
- VS Vatnsalerni
- SB Steypibað
- EV Eiddúsvaskur
- SV Skolvascur
- RV Ræstivaskur
- Úþ Uppþvottavél
- pV Þvottavél
- NF Niúrfall
- GN Gólfniúrfall með lyktarloku
- PN Þakniúrfall
- SN Sváiarniúrfall
- BH Bakrás hitaveitu
- BR Brunnur
- F Fallstammi
- L Loftæstistammi

**ADRAR SKÝRINGAR:**

Efni í grunnlögn skal vera PVC nema annað sé tekið fram.  
 Efni í frárennisslögn innanhúss skal vera pp.  
 Efni í frárennisslögn utanhúss skal vera pvc nema annað sé tekið fram.  
 Efni í ídráttarör fyrir hita og neysluvatn skal vera peh.

Allt efni og frágangur skal vera í samræmi við ákvæði íst-68:2003 og gildandi reglugerðir.

Undir grunnlögn kemur 15cm jöfnunarlög úr sandi sem þjappst vandlega. Hæð jöfnunarlagsins skal hæfa belg röranna og taka skal úr fyrir múflu eftir þjöppun þess. Fylla skal að pípum með 20 cm sandlagi.

Allar grunnlagir skulu vera d=100 nema annað sé tekið fram.  
 Lagir undir blaþalanir skulu vera úr PP-SN8.

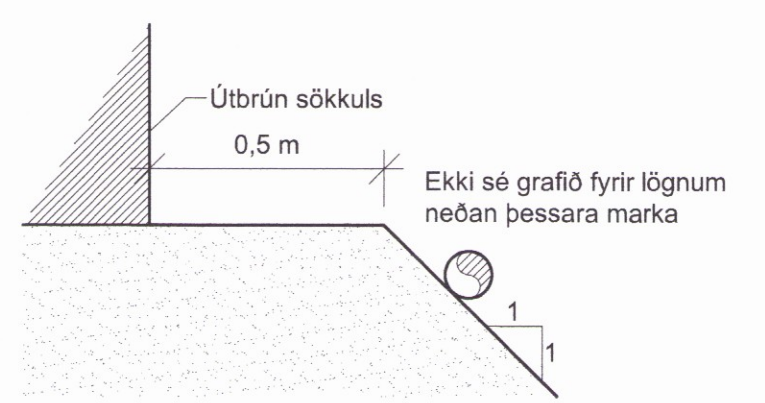

Legu lagna við hús 1:20

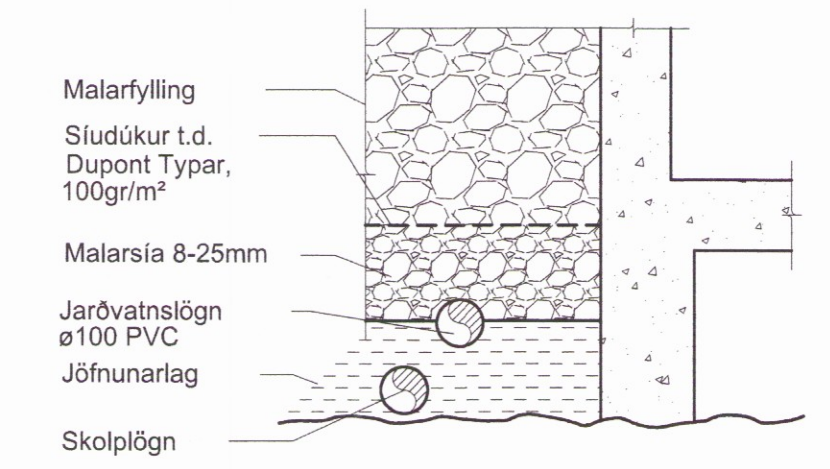

Frágangur jarðvatnslagna úr PVC 1:20

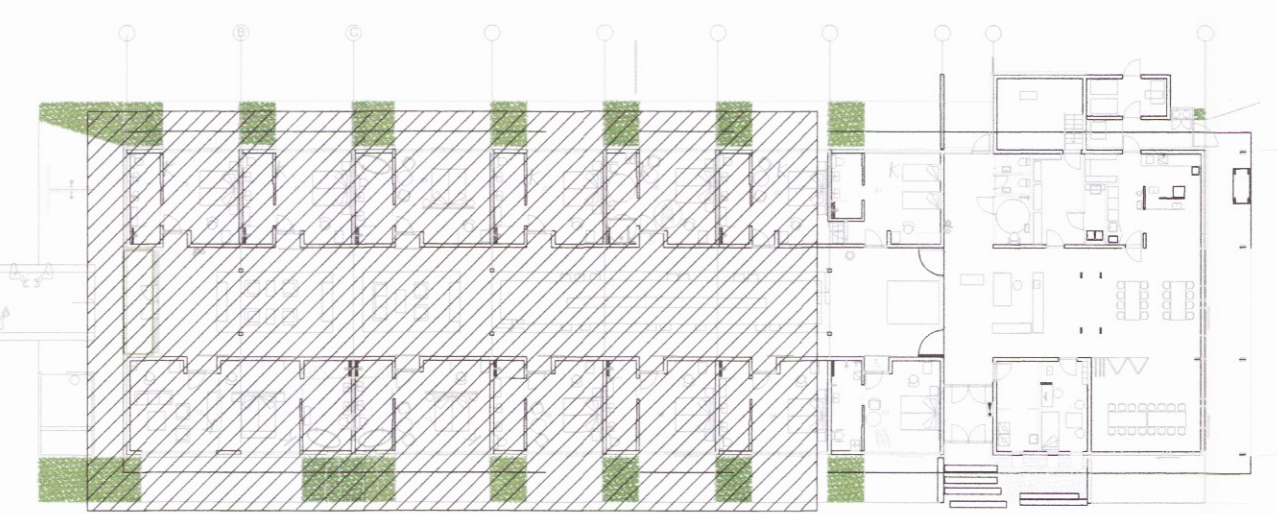

Lykilmynd

**VERKHOF EHF**

Fellsmúll 26 • 108 Reykjavík • Sími: 517 9050 • Netfang: verkhof@verkhof.is

Hótel Hnaus		Flóa	
Höfundur:	Svevar M. Sigurjónsson	18087-5419	19.04.2017
Þýðing:	Þjógvín Ó. Sigurjónsson	11041-5479	311
Samþykkt:	Svevar M. Sigurjónsson	16-106	311
Adalhöfundur:	Gísli Steinnsson	1:50/1:20	301
Samþykkt:	Gísli Steinnsson	1:50/1:20	301

