



Rauðukambar. Landnúmer L234185

Teikningin sýnir vinnubúðir á afmörkuðu vinnusvæði Fjallabaðanna á friðlýstu svæði í Þjórsárdal. Á svæðinu standa nú litlar vinnubúðir sem reistar voru árið 2023. Sótt er um leyfi fyrir stærri vinnubúðum innan núverandi afmörkunar vinnusvæða.

Komið er fyrir geymslu og smíðaaðstöðu þar sem nú standa litlar vinnubúðir.

Nýjum vinnubúðum með svefn-, vinnu- og matastöðu er komið fyrir syðst á vinnusvæðinu. Skilgreind er örugg gönguleið á milli bilastæðis, vinnu- og geymslusvæðis, svefnbúða og byggingarsvæðis Fjallabaðanna. Okuleiðir vinnuvéla og -bíla innan vinnusvæðisins eru einnig fastsettar.

- Á vinnusvæði verða :
- Móttaka byggingarefna
 - Lagersvæði með geymslugámum og útlager
 - Sorpflokkun í samræmi við reglur sveitarfélagsins
 - Smíðastofa
 - Bilastæði

Tryggt skal að ekki verði fok á byggingarefnum, sorpi og öðru.

Haugsvæði eru óbreytt frá samþykktum teikningum.

Tryggja skal að forminjar verði ekki fyrir raski á vinnslutíma og skal girða þær minjar af sem eru næst vinnusvæði.

Hver er girtur af til að koma í veg fyrir rask og slyshættu.

Núverandi rotbró er aftengd og fjarlægð. Nýrri rotbró er komið fyrir sunnan sauðfjrheldar girðingar.

Byggingarlýsing vinnubúða

Vinnubúðirnar eru ætlaðar fyrir starfsmenn verktaka og undirverktaka á byggingartíma Fjallabaðanna á tímabilinu 2024 til opunar baðanna sem áætluð er árið 2027. Búðirnar eru ætlaðar fyrir 34 starfsmenn í gistingu, þ.e. einn starfsmann í hverju herbergi. Fjöldi dagvinnumanna getur verið meiri eftir stöðu verksins og árstíma. Hægt er að þjóna um 60 manns í hverju matarholli. Hámarksfjöldi í almenningsrymum; matsal og setustofu er skv. brunahönnun 100 manns í einu.

Vinnubúðirnar eru samsettar úr tvennskönar forsmíðuðum einingum, gámaeiningum frá Stólpa-gámum (brúnt) en svefnskálaeiningar (blátt) eru norskar timbureiningar sem áður stóðu í Hrauneyjum. Tengibýggingar (bleikt) eru nýsmíði úr timbri. Veggir í svefnskála sem snúa að herbergjagangi eru endurbættir með gipsklæðningu beggja vegna.

Bilastæði dagvinnuverktaka eru merkt sérstaklega. Skilgreind er örugg gönguleið frá bilastæðum að vinnubúðum og að byggingarstað.

Vinnubúðirnar eru kyntar með rafmagnsöfnum og tengd við kalt vatn. Hitakútar eru í ræstingum, og snyrtingum. Bráðabirgðarheimaug frá Rarik fyrir vinnusvæðið er tekin inn í inntakstöflu sem staðsett er í smíðaaðstöðu. Frá þeirri töflu verða lagðir kvíslstrengir að vinnubúðum, byggingarkrönum og að töflum fyrir almennt vinnurafmagn.

Hreinsistöð er komið fyrir suðvestan við vinnubúðirnar, innan lóðarmarka, þannig að aðgengi að henni sé þægilegt. Úrgangi er ekið á Flúðir í seyruverkefnið. Hreinsistöð verður fjarlægð um leið og vinnubúðir (við opnun Fjallabaðanna) og gengið frá öllu með fullnægjandi hætti.

Sorpflokkun vinnubúða er í gerði við hlið búðanna. Flokkað eftir reglum sveitarfélagsins.

Á vinnusvæði verður smíðaaðstaða og geymslugámar á þeim stað þar sem litlar vinnubúðir eru núna. Þar verður einnig móttaka byggingarefna, ollutankur og sorpflokkun.

Lýsing brunavarna er á grunnmynd vinnubúða teikningu 9_00_XX_02.

Vinnubúðirnar eru starfsleyfisskyldar og sótt verður um leyfi fyrir rekstri þeirra.

ADALHÖNNUNUR

ÚTG.	DAGS.	ÚTGÁFUERILL	HANNAÐ/TEKN. YFIRF.
####			ST/ HÖH
####			####
####			####
####			####
####			####
####			####
####			####
####			####
####			####

EFLA
VERKFRÆÐISTOFA
Sími: 412 6000 www.efla.is

Fjallaböð
Reykholt
Þjórsárdal

Vinnubúðir
Afstöðumynd

TEIKNINÚMUR	BLADSTÆRÐ	HANNAÐ:	ST	—
7145-003	A1	TEIKNAD:	ST	—
9_00_XX_01		YFIRFARIÐ:	HÖH	—
DAGS.	MÆLIKVARÐI	ÚTGÁFA		
26.06.2024	1:500			
SAMÞYKKT: Sijja Traustadóttir				
Kennitala: 270274-3239				

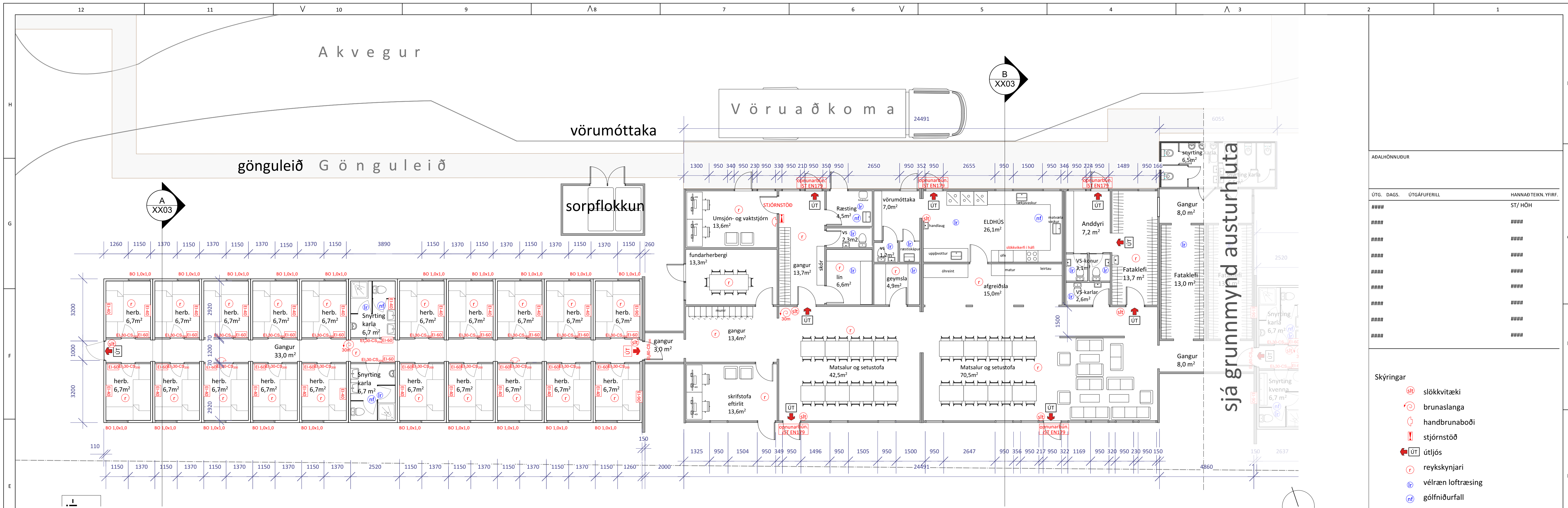

1 Grunmynd vinnubúðir - vesturhluti
Mkv. 1:100 m.v. blaðstærð A1

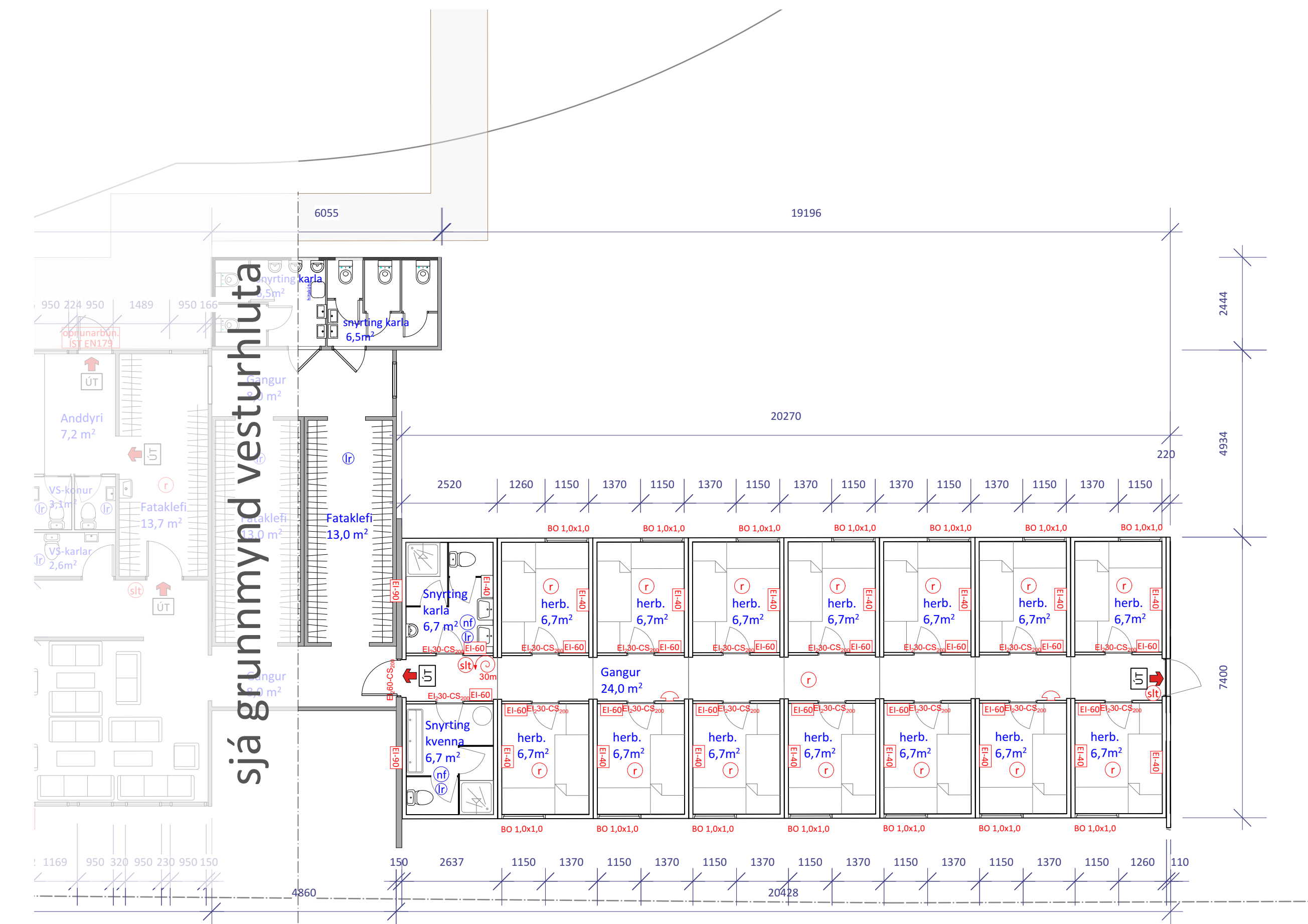

2 Grunmynd vinnubúðir - austurhluti
Mkv. 1:100 m.v. blaðstærð A1

ADALHÖNNUNUR

ÚTG.	DAGS.	ÚTGÁFUERILL	HANNAÐ/TEKN. VIÐR.
####			ST/ HÖH
####			####
####			####
####			####
####			####
####			####
####			####
####			####
####			####
####			####

- Skýringar
- slökkvitæki
 - brunaslanga
 - handbrunaboði
 - stjórnstöð
 - útgát
 - reykskynjari
 - vélræn loftræsing
 - gólfniðurfall

Brunavarnalýsing
Brunavarnir eru samkvæmt greinargerð Eflu dags. 4. júní 2024.

Notkunarflokkur
Byggingin er í notkunarflokki 4.

Notkunarskiðmál vegna brunavarna
Hámarksfjöldi í svefnslum eru samtals 68 manns, 28 manns í austurálmum og 40 manns í vesturálmum. Heildarfjöldi í matsal þegar mest verður er áætlaður upp í 100 manns.

Brunaálag skal vera undir 800 MJ/m².

Brunaviðvarnarkerfi
Í vinnubúðunum verður viðurkennt númerað brunaviðvarnarkerfi samkvæmt leiðbeiningum Mannvirkjastofnunar og ÍST EN 54. Kerfið verður tengt viðurkenni vaktstöð. Stjórnstöð kerfisins ásamt yfirlitsmynd verður í anddyri.

- Einn skynjari verður í hverju í herbergi. Hljáðgjafar ("loop sounder") verða í slökkvitækis skynjara, en ekki með sjálfstæðum bjóllum.
- Reykskynjarar verða í sameignarsvæðum.
- Handboðar verða við útganga.

Handslökkvitækibúnaður
Brunaslöngur skv. ÍST EN 671 verða staðsettar skv. teikningu. Handslökkvitæki skulu vera skv. ÍST EN 3. Þau skulu að lágmarki vera:

- í svefnskálum: Eitt 9 L léttvatnstæki með slökkvitægi a.m.k. 21A og 144B við útganga.
- í matsölum: Eitt 9 L léttvatnstæki með slökkvitægi a.m.k. 21A og 144B við útganga.
- í eldhúsi: Eitt 6 kg duftslökkvitæki með slökkvitægi a.m.k. 55A, 233B og C við útganga.

Merkingu skal staðsetningu slöngukefala og handslökkvitækja með viðeigandi skiltum.

Slökkvitækifor
Sjálfrátt fróduhlökkvitækis verður í útsögshúfum í eldhúsi og vaktstöð af brunaviðvarnarkerfi. Kerfið skal vera viðurkennt af Húsnæðis- og mannvirkjastofnun til þessara nota og sett upp af viðurkendum aðila. Einnig skal vera til staðar hnappur/rofi fyrir handvirka ræsingu.

Neyðarlýsing og leiðarmerkingar
Í byggingunum verða ÚT-íggis og neyðarlýsing skv. leiðbeiningum Mannvirkjastofnunar nr. 9.4.12, ÍST EN 1838 og ÍST EN 50172. Flóttaleiðalýsing 1 lúx verður á göngum og við flóttaleiðir utanhúss. Neyðarlýsing 5 lúx verður í stigahúsi og þar sem handslökkvitækibúnaður er staðsettur. Almenn lýsing í flóttaleiðum skal vera a.m.k. 100 lúx.

Flóttaleiðir
Flóttaleiðir eru skv. teikningu. Mesta reiknuð lengd flóttaleiðar að útidrym er innan við 25 metrar. Allar hurðir í flóttaleið skal vera hægt að opna í flóttaleið (innan frá) án lykils eða verkfæra. Frá matsal skulu hurðar í flóttaleið og alla leið út hafa opunarbúnað skv. ÍST EN 179. Öll gistiherbergi verða búið björgunarpum.

Klæðningar
Loft- og veggklæðningar á flóttagöngum í gistiálmum og sameignarsvæðum verða í flokki 1 (K10 B-s1,d0 skv. EN 13501-1). Klæðningar í gistiherbergjum verða plasthúðaðar spónaplötur í flokki 2 (K10 D-s2,d0).

Útveggi og þök
Útanhússklæðningar verða úr timbri. Einangrun er óbrennanleg. Þakklæðning er í flokki B(roof) (t2) skv. ÍST EN 13501-5.

Brunahöfufun
Brunahöfufun er skv. teikningum. Milli svefnálma og alrýmis eru E1 90 veggir og E12 60-CS200 hurðar. Brunahöfufun frá gistiherbergjum að gangi er E1 60 með E12 30-CS200 hurðum. Veggir milli gistiherbergja uppfylla a.m.k. E1 40 brunaskil skv. ÍST EN 13051. Skv. viðmiðunareglu í gr. 9.6.11 í byggingarreglugerð skal brunahöfufun eigi vera lakari en 60 mínútur, en til mótvægis er flóttaleiðir frá hverju svefnrymi bæt看 með björgunarpum sem eru umfram kröfur.

Burðarvirki við bruna
Brunamótaða lóðréttra og láréttra burðarvirka skal uppfylla R 30.

Viðhald brunavarna
Gerður verður þjónustusamningur um eftirlit og viðhald á brunaviðvarnarkerfi, neyðarlýsingu og handslökkvitækibúnaði.



Fjallaböð
Reykholt
Þjorsárdal

Vinnubúðir
Grunnmynd vinnubúða

TEIKNINÚMUR	BLAÐSTÆRÐ	HANNAÐ:	ST
7145-003	A1	TEIKNAD:	ST
0_00_XX_02		VIÐRÆÐI:	HÖH
DAGS.	MÆLIKVARÐI	ÚTGÁFA	
26.06.2024	1:100		
SAMÞYKKT: Slija Traustadóttir			
Kennitala: 270274-3239			



1a Útlit suður - vesturhluti
mkv. 1:100 m.v. blaðstærð A1

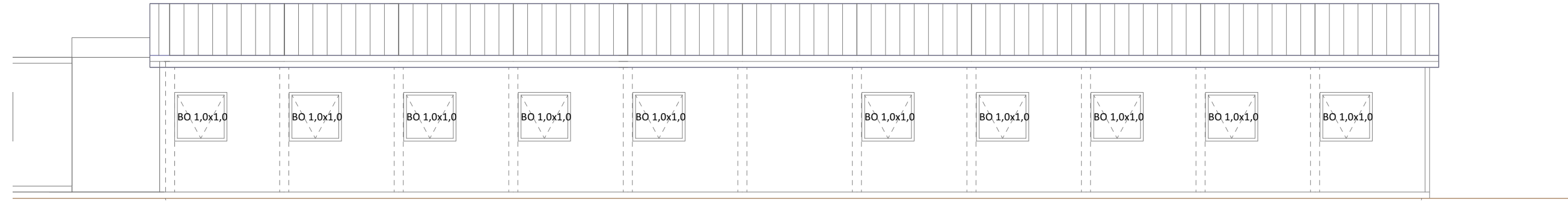

1b Útlit suður - austurhluti
mkv. 1:100 m.v. blaðstærð A1

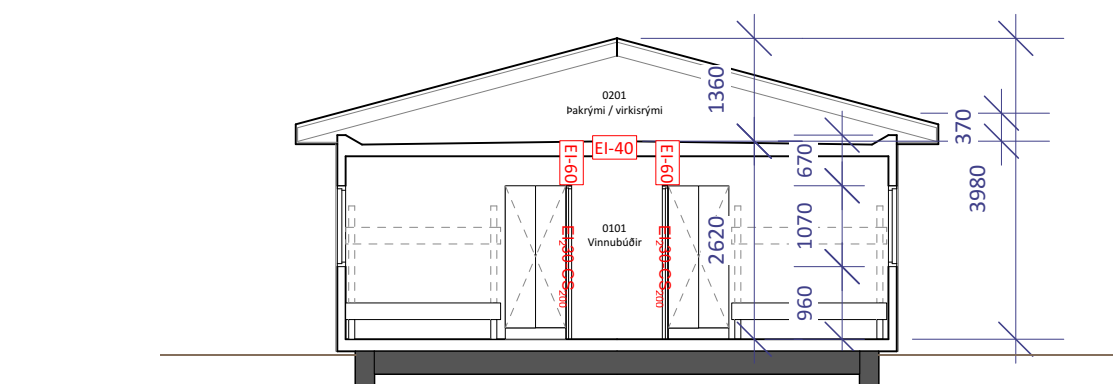

2 Sneiðing A
mkv. 1:100 m.v. blaðstærð A1

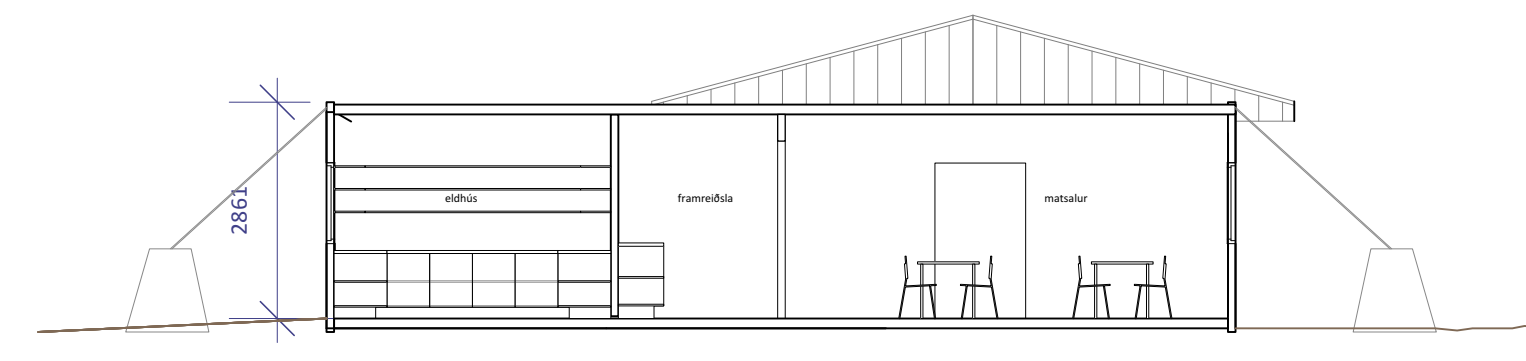

3 Sneiðing B
mkv. 1:100 m.v. blaðstærð A1

ADALHÖNNUNUR

ÚTG.	DAGS.	ÚTGÁFUERILL	HANNAÐ TEKN. YFIRF.
####			ST/ HÖH
####			####
####			####
####			####
####			####
####			####
####			####
####			####
####			####

Skráningartafla: Rauðukambar				Skrásetjari: Slija Traustadóttir																	
Landeignanúmer: L234185				Kennitala: 270274-3239																	
Matshlutanúmer: 02				Útgáfa: 5.03																	
Prenta				Dags.: 5.3.2024																	
Uppskipting og lýsing				Stærðir																	
D0	D1	D2	D3	D4	D5	D5M	D6	D7	D8	D9	D10a	D10b	D11	D12	D13	D14	D15				
Lokun	Rými hæð-róð	Notkun texti	Höfuð-flokkun	Eignar-hald	Botnflötur m²	Milliflötur m²	Stigar m²	Op m²	Brúttóflötur m²	Brúttóflötur sh x 1,8	Salarhæð min	Salarhæð max	Brúttó rúmmál m³	Nettóflötur m²	Birt flatarmál m²	Rekintala skiptarúmmáls	Skipta-rúmmál m³				
Matshluti					1.074,0	0,0	0,0	0,0	716,0	358,0			2.412,6	611,4	716,0		1.675,236				
Botn					716,0	0,0	0,0	0,0	716,0	0,0			1.959,8	611,4	716,0		1.675,236				
A	01	1. hæð	N	0101	716,0	0,0	0,0	0,0	716,0	0,0	2,62	3,50	1.959,8	611,4	716,0	2,74	1.675,236				
Vinnubúðir					358,0	0,0	0,0	0,0	358,0	0,0			309,7	0,0	0,0						
A	02	2. hæð	F	0101	358,0	0,0	0,0	0,0	358,0	0,0	0,37	1,36	309,7	0,0	0,0						
Þakrymi					358,0				358,0				309,7								
Athugasemdir				Byggingin er vinnubúðir úr gámaeiningum vegna byggingar Fjallabaðanna, baðstaðar og hótels í Reykholti í Þjórsárdal. Vinnubúðirnar verða rímar og/eða fjarlægðar að lokinni byggingu Fjallabaðanna.																	
Skiptarúmmál				Sérleg og sameignar m²																	
Eignar-hald	Notkun texti	Birt flatarmál m²	Sérleg m² án sameignar	Sérleg og sameignar m²																	
0101	Vinnubúðir	716,0	1.675,236	1.675,236																	
Alls				716,0	1.675,236	1.675,236															
Botnplata				Hjúpflötir																	
L68 m²				Botnplata m²	Botnplata m²	Úrveggir m²	Glugga- og dyrröpp m²	Þak m²	Þakguggar og þakopp m²	Eftir hæðarkóði	Ummál ofangarðar										
Matshluti				143,2	716,0																
Yfirlit				D5	D5M	D7	D8	D9	D11	D12	D13	D13 birt flatarmál m²									
A rými				716,0			716,0		1.959,8	611,4	716,0										
Svarir A lokun																					
B rými																					
C rými																					
Fylgrymi (F)				358,0			358,0	358,0	309,7												
Aðgangsrými (V)																					
Botnplata							143,2														
Samtals:				1.074,0	0,0	0,0	1.074,0	358,0	2.412,6	611,4	716,0										
Flatarmál nýtingarhlutfalls er A rými + B rými, undanskildur er brúttóflatarmál rýma með salarhæð lægri en 1,8 m, samkvæmt skjalasreglugerð 2013 (breyting var gerð 2016). Notkun rýma hefur ekki áhrif á útreikning nýtingarhlutfalls.																					
Flatarmál til útreiknings nýtingarhlutfalls				716,0	0,0	0,00															

Skráningartafla: Rauðukambar

Reikna

Landeignanúmer: L234185
Matshlutanúmer: 02
Staðgreinir: 8720-90-00000102

Fjöldi matshluta á landeign: 1
Skrásetjari: Slija Traustadóttir
Kennitala: 270274-3239
Dags.: 5.3.2024

Reikningi lokið

ATH. Að villutækka vinnublað í einingar áður en það er reiknað

Brúttóflötur: 716,0 m²
Brúttó rúmmál: 2.412,6 m³

Birt flatarmál: 716,0 m²
Skiptarúmmál: 1.675,236 m³

Útgáfa: 5.03
© 2023 Húsnæðis- og mannvirkisstofnun, Borgartúni 21, 105 Reykjavík.

EFLA
VERKFRÆÐISTOFA
Sími: 412 6000 www.efla.is

Fjallaböð
Reykholt
Þjórsárdal

Vinnubúðir
Útlit, sneiðingar og skráningartafla

TEKNI-NÚMÉR: 7145-003
BLAÐSTÆRÐ: A1
HANNAÐ: ST
TEIKNAD: ST
YFIRFARID: HÖH

DAGS: 26.06.2024
MÆLIKVARÐI: 1:100
ÚTGÁFA: .

SAMPYKKT: Slija Traustadóttir
Kennitala: 270274-3239