

ALMENNAR REGLUR UM BURÐARVIRKI

ÁLAGSFORSENDUR

Álagsforsendur ákvarðast af Evrópustaðli, FS ENV og þjóðarskjali staðlaráðs Íslands.

NOTÁLAG:

Notálag er í samræmi við FS ENV 1991-1:1994 og FS ENV 1991-2-1:1995.

GRUNDUN:

Grundun reiknast samkvæmt FS ENV 1997-1:1994
Mesta álag frá sökklum er: 0.10 MN/m² eða 1.0 kg/cm².

VINDÁLAG:

Vindálag reiknast samkvæmt FS ENV 1991-2-4:1995
Grunngildi vindhraða 36.0 m/s sem gerir 1.44 kN/m² með tilheyrandi formstuðlum.

SNJÓÁLAG:

Snjóálag reiknast samkvæmt FS ENV 1991-2-3:1995
Grunngildi snjóálags er 2.1 kN/m² sem gerir 1 kN/m² með tilheyrandi formstuðlum. Svæði 1.

JARÐSKJÁLFTAÁLAG:

Jarðskjálftaálag reiknast samkvæmt FS ENV 1998-1-1:1994. Hönnunarhröðun er 0.4g.

HÆÐARKERFI OG MÁL

Hæðartölur eru í metrum í hæðarkerfi
Öll önnur ónefnd mál eru í millimetrum.

TÁKN

	Tákna hælarkóta á sniðmynd
	Tákna hælarkóta á grunnmynd
	Tákna steypuskil
	Tákna þykkt veggjar eða plötu

A

	Sniðtákn. Snið A
	Sniðtákn. Snið B, sýnt á blaði 07
	Sniðtákn. Snið B eru tekin á blöðum 04 og 05, sýnt á blaði 07
	Endanlegt yfirborð
	Núverandi yfirborð
	Áætlað klapparyfirborð

GRUNDUN UNDIR SÖKKLA

Undirstöðujarðvegur er frostfrí þjöppuð fylling.
Fylling skal vel þjöppuð.

FYLLING INN Í SÖKKLA OG UTAN MEÐ SÖKKLUM

Fylling sé úr frostfríu efni, bögglaberg eða sambærilegt efni. Þjappa skal fyllinguna með 100 kg vibróplötu í 20 cm lögum 4 umferðir hvert lag. Við þjöppun má hæðarmunur fyllingar sitt hvoru megin við veggj ekkí vera meiri en 500 mm. undir einangrun skal setja 50 mm jöfnunarlög.

BENDISTÁL

BENDISTÁL merkt K KAMBSTÁL og skal vera B500C skv. NS 3576-3. d tákna þvermál bendistangar.

SKILGREININGAR OG TÁKN

Bendistál er táknað á eftirfarandi hátt. Slétt stál merkt R8, R10 o.s.frv. Kambstál merkt K8, K10, K12, K16, K20, K22, K25 og K32 á teikningum. Tölurnar tákna þvermál járnana í mm. Allt kambstál sem á að beygja skal vera suðuhæft og er því ekki sérmerkt.

TÁKN

	Fjöldi - stærð - millibil - lengd
	Bending við neðri brún plötu eða fjærhlíð veggjar.
	Bending við efri brún plötu eða nærhlíð veggjar.
	Járnendar.
	Að K10 járn leggst með 32cm millibili yfir það svæði sem granna strikið spannar.
	Að hér beygist annað hvert járn í efri brún plötu.
	Bending beygð upp miðað við teiknaðan flöt.
	Bending beygð niður miðað við teiknaðan flöt.
	Bending í sömu átt og pílan sýnir liggja næst yfirborði.
	Dreiflína.
	fjarlægð mill járna miðja í miðju.
	fjarlægð milli járna í neti miðja í miðju, lóðrétt og lárétt.

STEYPUHULA YFIR JÁRNUM

SKAL VERA EINS OG EFTIRFARANDI TAFLA SÝNIR :

BYGGINGARHLUTAR AÐSTÆÐUR	STEPUHULA NEMA SÉRTEIKNING SÝNI ANNAÐ.		
	PLÖTUR mm	VEGGIR mm	BITAR OG STÖDIR mm
INNANHÜSS OG PAR SEM EINANGRÆÐ ER AÐ UTAN	20	20	20
UTANHÜSS OG Á STÖÐUM PAR SEM RAKI ER MIKILL	30	30	30
VEGGIR AÐ FYLLINGU OG UNDIRSTÖÐUR UNDIR GRUNNVATNI	50	50	-
EF STEYPT ER PLATA Á EINANGRUN YFIR FYLLINGU	30	30	-
EF STEYPT ER BEINT Á FYLLINGU	70	70	-

Stepuhula á burðarjárn skal þó hvergi vera minni en 15d.

TRÉVIRKI

TIMBUR

Allt efni og vinna skal vera í samræmi við íslenskan staðal IST/DS 413. Allur burðarviður skal a.m.k uppfylla timburflokk K18 og límtré L40, nema annað sé tekið fram, að jafnaði má ekki rýra enda þversniðs meira en sem nemur 1/3 af heildinni. Þar sem timbur og steypa koma saman skal setja tjörupappa á milli.

FESTINGAR

Bil milli festipunkta í festingum sjá töflu hér að neðan. Alla vinnu við múrbolta skal vanda sérstaklega. Þordýpt skal vera 20mm dýpri en lengd boltans í steypunni. Holuna skal blása og hreinsa áður en boltinn er settur í. Múrbolti: M12-150/90 merkir 150mm langur bolti, festilengd er 90 mm. Fylgja skal fyrirmælum framleiðanda við uppsetningu á boltum, múrboltum, festijárnnum og öðru viðkomandi. N tákna venjulegan ferhyrðan saum, K tákna kambsaum.

LÁGMARKS BIL MILLI FESTIPUNKTA Í FESTINGA

	I VAXTASTEFNU			HORNRETT A VAXTASTEFNU		
	Ímbyrðis	Endi undir álagi	Endi án álags	Ímbyrðis	Kantur undir álagi	Kantur án álags
Naglar	10d	15d	10d	5d	10d	5d
Boltar	7d	7d	4d	2d	4d	2d
Skrúfur	7d	7d	4d	2d	4d	2d

ÞAKVIRKI

Heiklæða skal þök með 25x150 mm borðaklæðningu og negla með 3x3" galv. nöglum í sperru. Þakjárnid neglist í aðra hverja hábáru með snúnum saum 55x66 með þéttihring eða kambsaum 37x61 með þéttihring. Fyrsta naglaröðin kemur 20 cm frá þakbrún, á svæðinu 20-180cm frá þakbrún skal vera m/m 27cm milli naglaraða, en á meginhluta þaks skal vera m/m 42cm milli naglaraða. Að öðru leiti skal ganga frá þakjárnri samkvæmt Rb-blöðum nr. 47, 102 og 103.

Beyguskífa fyrir lykkjur skal að jafnaði hafa þvermál sem er ekki minna en eftirfarandi tafla segir til um. Beygjuþvermál má þó aldrei vera minni en þau gildi sem framleiðendur taka ábyrgð á.

ÞVERMÁL STANGAR mm	STÁLTEGUND		
	SLÉTT STÁL D mm	KAMBSTÁL D mm	TENTORSTÁL D mm
4,5,6	24	24	24
7,8,9	24	32	48
10	24	48	48
12	24	64	128
16	24	128	128

Hornbending sökkla og veggja, lárétt snið

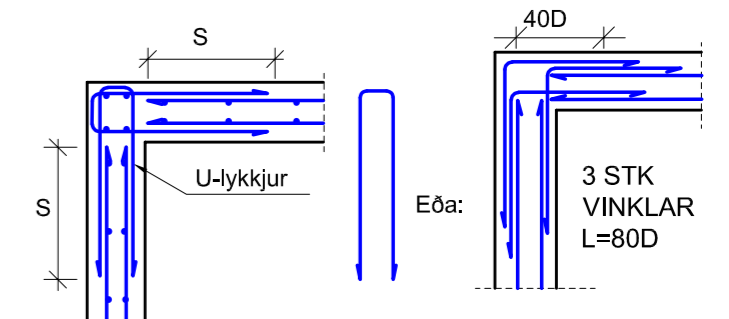

Dags.	Breytingar	Nr.	Nafn	
meter teiknistofa ehf Stórhöfða 15, 110 Reykjavík Gsm: 7790004, 8940059 meter@meter.is, www.meter.is				
ÁRITUN SAMRÆMINGARHÖNNUNAR:				
SKÓGARSKARÐ SKARÐ I - SKEIÐA OG GNÚPVERJAHREPPI				
SKÝRINGAR				
TÖLVUSKRÁ	HANNAÐ	TEIKNAD/YFIRFARID	VIÐFANGSEFNI	ÚTGÁFA-BLADAST.
921-804-SKÓGARSKARÐ SKARÐ I	FÓ	FO	SKÝRINGAR	01-A1
SAMPYKKT	TEIKNING NR.	MKV.	BLAD NR.	
Fridrik Ólafsson 2303592459	921-B01			
	DAGS.	VERK NR.		
	07.09.2022	921		
			1	

ALMENNAR REGLUR UM BURÐARVIRKI

ÁLAGSFORSENDUR

Álagsforsendur ákvarðast af Evrópustaðli, FS ENV og þjóðarskjali staðlaráðs Íslands.

NOTÁLAG:

Notálag er í samræmi við FS ENV 1991-1:1994 og FS ENV 1991-2-1:1995.

GRUNDUN:

Grundun reiknast samkvæmt FS ENV 1997-1:1994
Mesta álag frá sökklum er: 0.10 MN/m² eða 1.0 kg/cm².

VINDÁLAG:

Vindálag reiknast samkvæmt FS ENV 1991-2-4:1995
Grunngildi vindhraða 36.0 m/s sem gerir 1.44 kN/m² með tilheyrandi formstuðlum.

SNJÓÁLAG:

Snjóálag reiknast samkvæmt FS ENV 1991-2-3:1995
Grunngildi snjóálags er 2.1 kN/m² sem gerir 1 kN/m² með tilheyrandi formstuðlum. Svæði 1.

JARÐSKJÁLFTAÁLAG:

Jarðskjálftaálag reiknast samkvæmt FS ENV 1998-1-1:1994. Hönnunarhröðun er 0.4g.

HÆÐARKERFI OG MÁL

Hæðartölur eru í metrum í hæðarkerfi
Öll önnur ónefnd mál eru í millimetrum.

TÁKN

	Táknar hæðarkóta á sniðmynd
	Táknar hæðarkóta á grunnmynd
	Táknar steypuskil.
	Táknar þykkt veggjar eða plötu.

A

	Sniðtákn. Snið A
	Sniðtákn. Snið B, sýnt á blaði 07
	Sniðtákn. Snið B eru tekin á blöðum 04 og 05, sýnt á blaði 07
	Endanlegt yfirborð
	Núverandi yfirborð
	Áætlað klapparyfirborð

GRUNDUN UNDIR SÖKKLA

Undirstöðujarðvegur er frostfrí þjöppuð fylling.
Fylling skal vel þjöppuð.

FYLLING INN Í SÖKKLA OG UTAN MEÐ SÖKKLUM

Fylling sé úr frostfríu efni, bögglaberg eða sambærilegt efni. Þjappa skal fyllinguna með 100 kg vibróplötu í 20 cm lögum 4 umferðir hvert lag. Við þjöppun má hæðarmunur fyllingar sitt hvoru megin við veggj ekkí vera meiri en 500 mm. undir einangrun skal setja 50 mm jöfnunarlög.

BENDISTÁL

BENDISTÁL merkt K KAMBSTÁL og skal vera B500C skv. NS 3576-3. d táknar þvermál bendistangar.

SKILGREININGAR OG TÁKN

Bendistál er táknað á eftirfarandi hátt. Slétt stál merkt R8, R10 o.s.frv. Kambstál merkt K8, K10, K12, K16, K20, K22, K25 og K32 á teikningum. Tölurnar tákna þvermál járnana í mm. Allt kambstál sem á að beygja skal vera suðuhæft og er því ekki sérmerkt.

TÁKN

	Fjöldi - stærð - millibil - lengd
	Bending við neðri brún plötu eða fjærhlíð veggjar.
	Bending við efri brún plötu eða nærhlíð veggjar.
	Jámendar.
	Að K10 járn leggst með 32cm millibili yfir það svæði sem granna strikið spannar.
	Að hér beygist annað hvert járn í efri brún plötu.
	Bending beygð upp miðað við teiknaðan flöt.
	Bending beygð niður miðað við teiknaðan flöt.
	Bending í sömu átt og pílan sýnir liggja næst yfirborði.
	Dreiflína.
	fjarlægð mill járna miðja í miðju.
	fjarlægð milli járna í neti miðja í miðju, lóðrétt og lárétt.

STEYPUHULA YFIR JÁRNUM

SKAL VERA EINS OG EFTIRFARANDI TAFLA SÝNIR :

BYGGINGARHLUTAR AÐSTÆÐUR	STEPUHULA NEMA SÉRTEIKNING SÝNI ANNAÐ.		
	PLÖTUR mm	VEGGIR mm	BITAR OG STÖDIR mm
INNANHÜSS OG PAR SEM EINANGRAD ER AÐ UTAN	20	20	20
UTANHÜSS OG Á STÖÐUM PAR SEM RAKI ER MIKILL	30	30	30
VEGGIR AÐ FYLLINGU OG UNDIRSTÖÐUR UNDIR GRUNNVATNI	50	50	-
EF STEYPT ER PLATA Á EINANGRUN YFIR FYLLINGU	30	30	-
EF STEYPT ER BEINT Á FYLLINGU	70	70	-

Stepuhula á burðarjárn skal þó hvergi vera minni en 15d.

TRÉVIRKI

TIMBUR

Allt efni og vinna skal vera í samræmi við íslenskan staðal IST/DS 413. Allur burðarviður skal a.m.k uppfylla timburflokk K18 og límtré L40, nema annað sé tekið fram, að jafnaði má ekki rýra enda þversniðs meira en sem nemur 1/3 af heildinni. Þar sem timbur og steypa koma saman skal setja tjörupappa á milli.

FESTINGAR

Bil milli festipunkta í festingum sjá töflu hér að neðan. Alla vinnu við múrbolta skal vanda sérstaklega. Þordýpt skal vera 20mm dýpri en lengd boltans í steypunni. Holuna skal blása og hreinsa áður en boltinn er settur í. Múrbolti: M12-150/90 merkir 150mm langur bolti, festilengd er 90 mm. Fylgja skal fyrirmælum framleiðanda við uppsetningu á boltum, múrboltum, festijárnnum og öðru viðkomandi. N táknar venjulegan ferhyrðan saum, K táknar kambsaum.

LÁGMARKS BIL MILLI FESTIPUNKTA Í FESTINGA

	I VAXTASTEFNU			HORNRETT A VAXTASTEFNU		
	Ímbyrðis	Endi undir álagi	Endi án álags	Ímbyrðis	Kantur undir álagi	Kantur án álags
Naglar	10d	15d	10d	5d	10d	5d
Boltar	7d	7d	4d	2d	4d	2d
Skrúfur	7d	7d	4d	2d	4d	2d

ÞAKVIRKI

Heiklæða skal þök með 25x150 mm borðaklæðningu og negla með 3x3" galv. nöglum í sperru. Þakjárnid neglist í aðra hverja hábáru með snúnum saum 55x66 með þéttihring eða kambsaum 37x61 með þéttihring. Fyrsta naglaröðin kemur 20 cm frá þakbrún, á svæðinu 20-180cm frá þakbrún skal vera m/m 27cm milli naglaraða, en á meginhluta þaks skal vera m/m 42cm milli naglaraða. Að öðru leiti skal ganga frá þakjárnri samkvæmt Rb-blöðum nr. 47, 102 og 103.

Beyguskífa fyrir lykkjur skal að jafnaði hafa þvermál sem er ekki minna en eftirfarandi tafla segir til um. Beygjuþvermál má þó aldrei vera minni en þau gildi sem framleiðendur taka ábyrgð á.

ÞVERMÁL STANGAR mm	STÁLTEGUND		
	SLÉTT STÁL D mm	KAMBSTÁL D mm	TENTORSTÁL D mm
4,5,6	24	24	24
7,8,9	24	32	48
10	24	48	48
12	24	64	128
16	24	128	128

Hornbending sökkla og veggja, lárétt snið

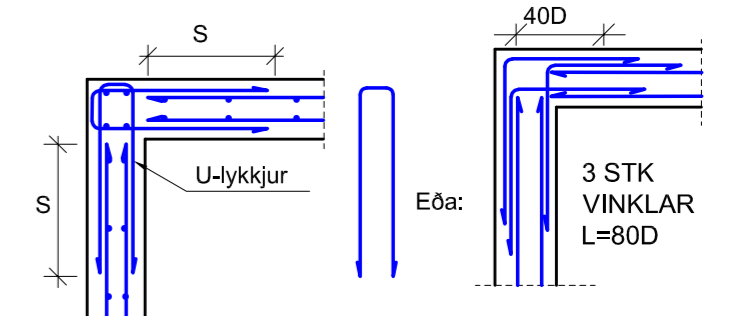

Dags.	Breytingar	Nr.	Nafn
meter teiknistofa ehf Stórhöfða 15, 110 Reykjavík Gsm: 7790004, 8940059 meter@meter.is, www.meter.is ÁRITUN SAMRÆMINGARHÖNNUNAR:			
SKÓGARSKARÐ SKARÐ I - SKEIÐA OG GNÚPVERJAHREPPI			
SKÝRINGAR			
TÖLVUSKRÁ 921-804-SKÓGARSKARÐ SKARÐ I	HANNAÐ FÓ	TEIKNAD/YFIRFARID FO	VIÐFANGSEFNI SKÝRINGAR
SAMÞYKKT Fridrik Ólafsson 2303592459	TEIKNING NR. 921-B01	MKV.	ÚTGÁFA-BLADAST. 01-A1
	DAGS. 07.09.2022	VERK NR. 921	1

