

Afstaða. Mkv. 1:1000

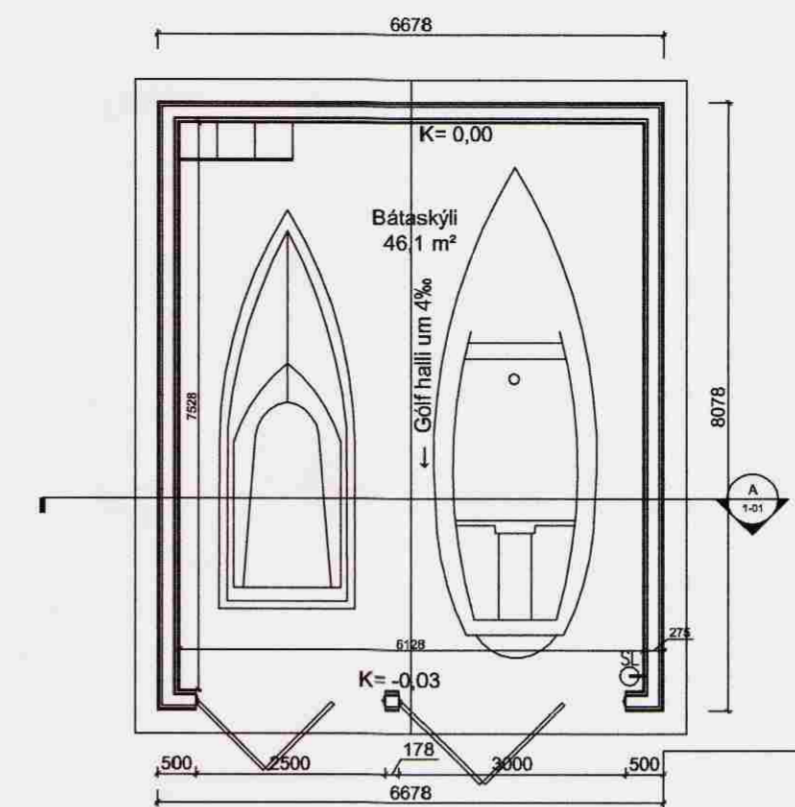

SUMARHÚS.

Nýtt bátahús kemur í stað eldra húss sem verður rífið.



Bryggja

Grunnmynd 1:100

Samþykkt
17 JULI 2007
Hilmar Smarason
Byggingarfulltrúi uppsveita Ámessýslu

Byggingalýsing:

Útveggir byggingarinnar eru úr timbri, 2"x6" (48x148mm), einangraðir með 150 mm steinull og klæddir að utanverðu með t.d. Canoxel Ultra Plank plötum í jarðlit, t.d. sierra. Gólf og undirstöður eru steinsteyptar. Þak er úr timbri, 2"x6" (48x148mm), klætt viðhaldsítilli málmklæðningu, einangrað með 150 mm steinull. Klæðning að innanverðu er með vatnspólum plötum.

Vanda þarf staðsetningu og hæð yfir landi lóðarinnar með tilliti til bryggju og aðstæðna við vatnið.

Velja þarf liti, í samráði við hönnuð, sem falli vel að umhverfinu. = Slökkvitæki

Stærð: 53,9 m² og ~~100,3~~ ^{153,4} m² að stærð, brúttó

Suðvestlæg hlið.

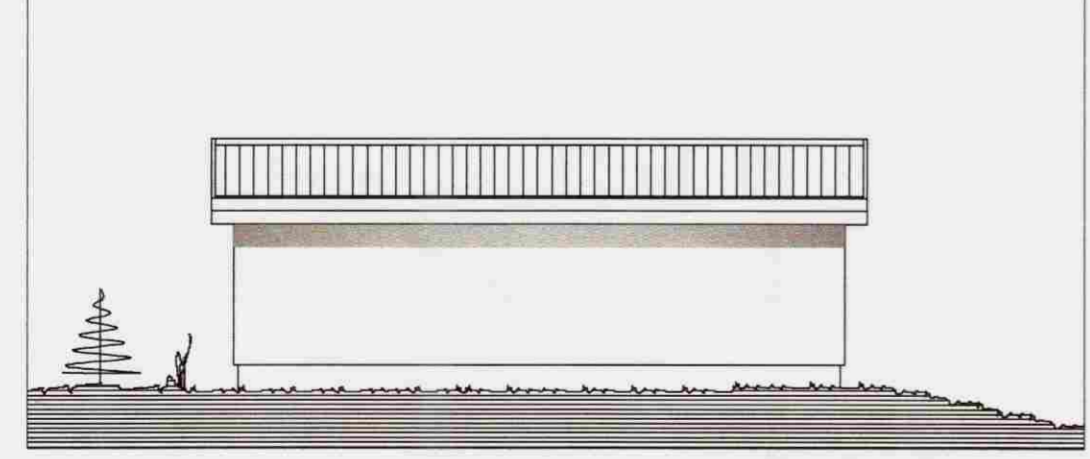

Suðaustlæg hlið. (Að vatni)

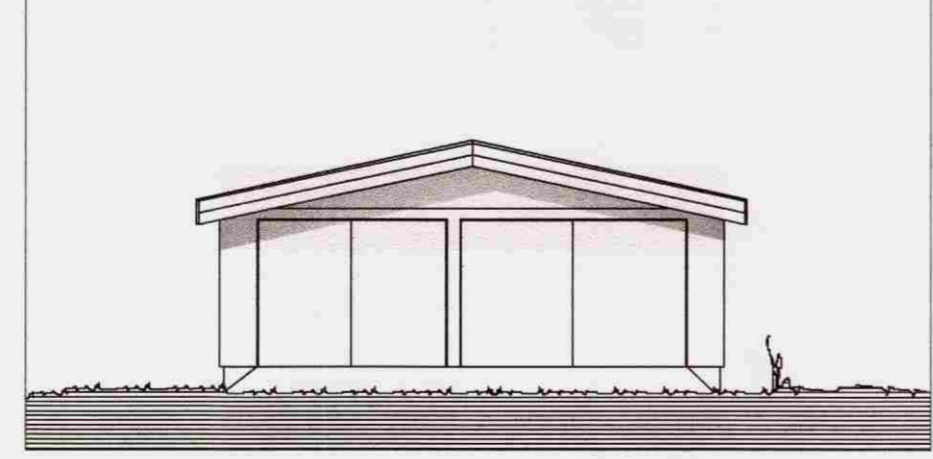

Norðvestlæg hlið.

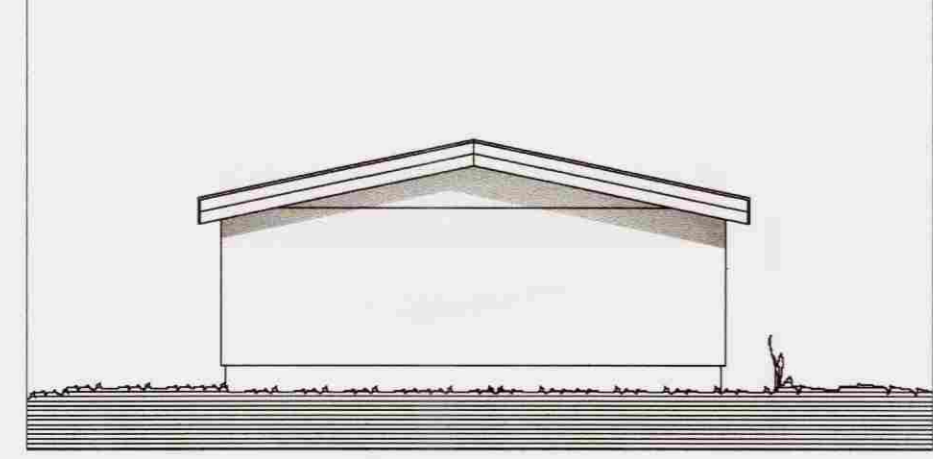

Norðaustlæg hlið.

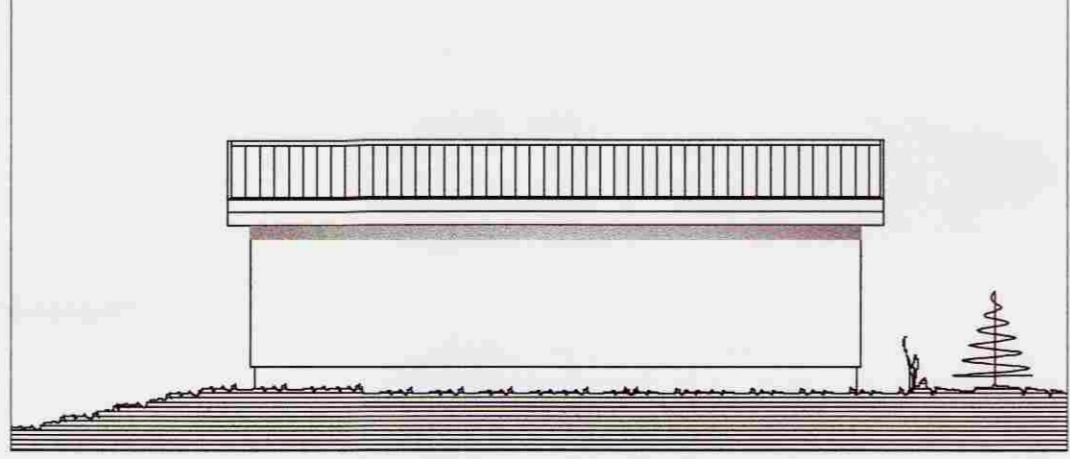

Snið A - A

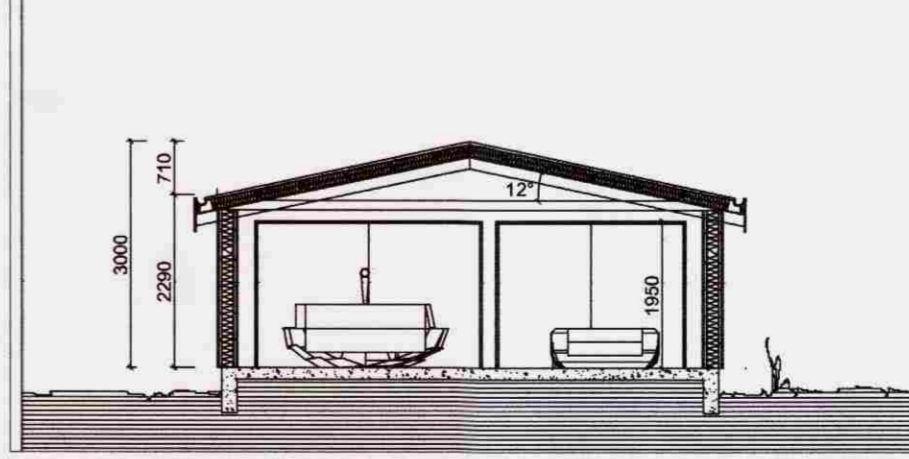

Breytingar:	
Teikni- og verkfræðisjónusta. SELFOSSI	
Vinnstofa:	Stóru-Sandvík 4, 801 Selfoss, Sími 482-1738 / 898-9199 Netfang: sams@sumet.is
Áh.m. og rithafi ©:	Samúel Smári Hreggviðsson, byggingateknifræðingur, M.T.F.Í. Kt.: 200752-4659
Viðfangsefni:	NESJAR, Þorsteinsvík, Grímsnes- og Grafningshreppi
Verkluti:	BÁTÁHÚS; Grunnmynd, snið, útlit, afstaða og skýringar
Mælikvarði:	Teiknað/Reiknað: 1:100 og 1:2000 ssh
Dagsetning:	Stóru-Sandvík 4, 1 mars 2007
Samþykkt:	<i>Sam. 8.10.07</i>
Verknúmer:	SIK-07,05
Teikn.nr.:	1-01