

Tekn.nr.: 1-01

Verknumr.: S1L-08,04

Samþykkt: *[Signature]*

Dagsetning: Störu-Sandvík 4, 1. júlí 2008

Málkvæði: 1:50 og 1:1000

Teknað/Reiknað: afstaða og skýrningar.

Verkhúf: Grunnmynd, snið, útlit.

Vidfangsefni: Bláskógabyggð.

MIBBRAUT 12, Biskupstungum

Vinnustaða: Störu-Sandvík 4.

801 Síðas. Sími 482-1738 / 888-9199

Netfang: samsn@simnet.is

Samnet Smartréttaræðingur, M.T.F.L. byggingatekniþræðingur, M.T.F.L. Kl. 200752-4659

SELFOSSI

Tekni- og veifráðgjöfnustaða

HÜSEY

Breytingar:

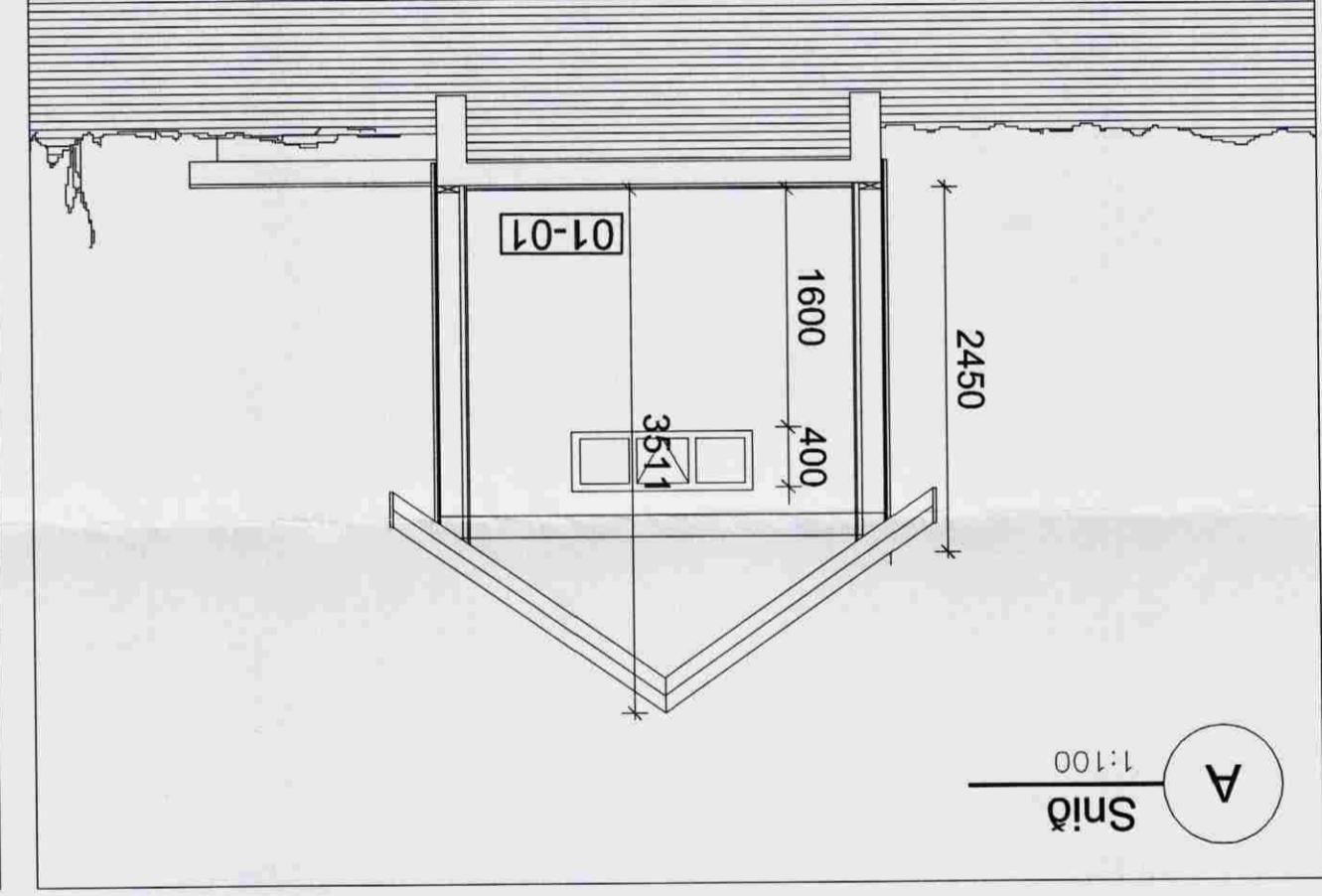
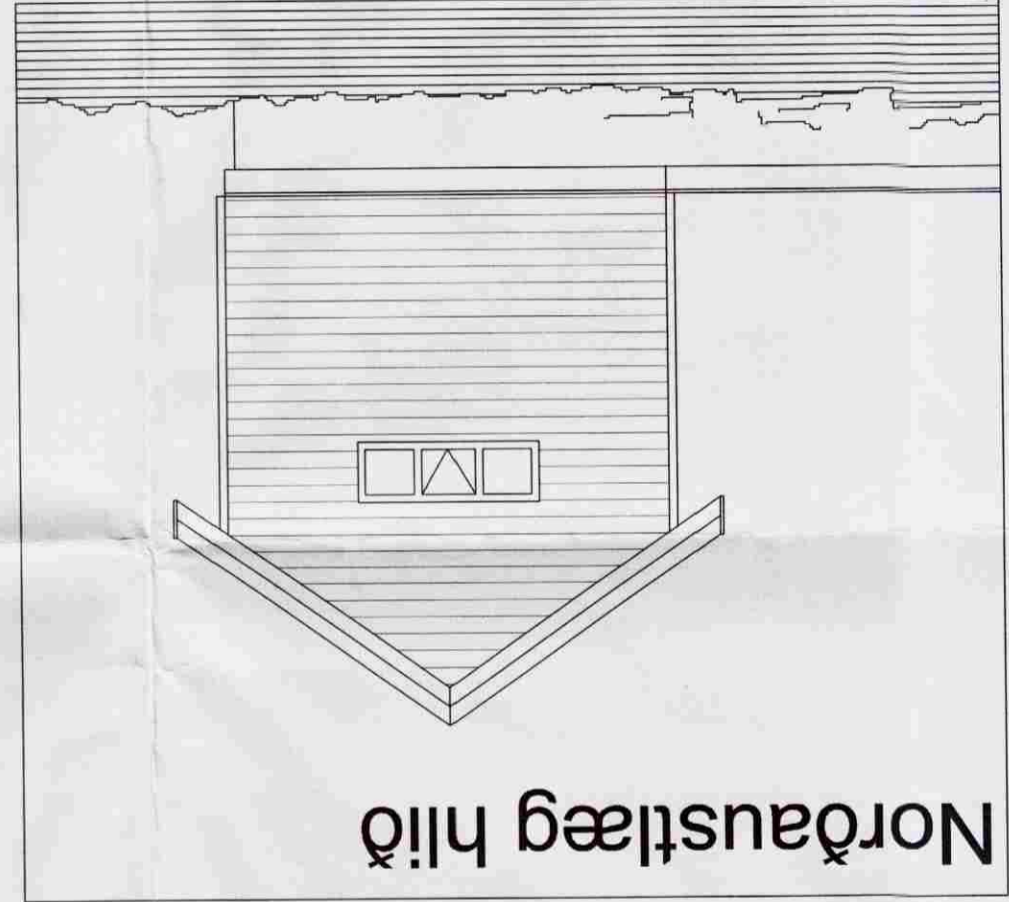
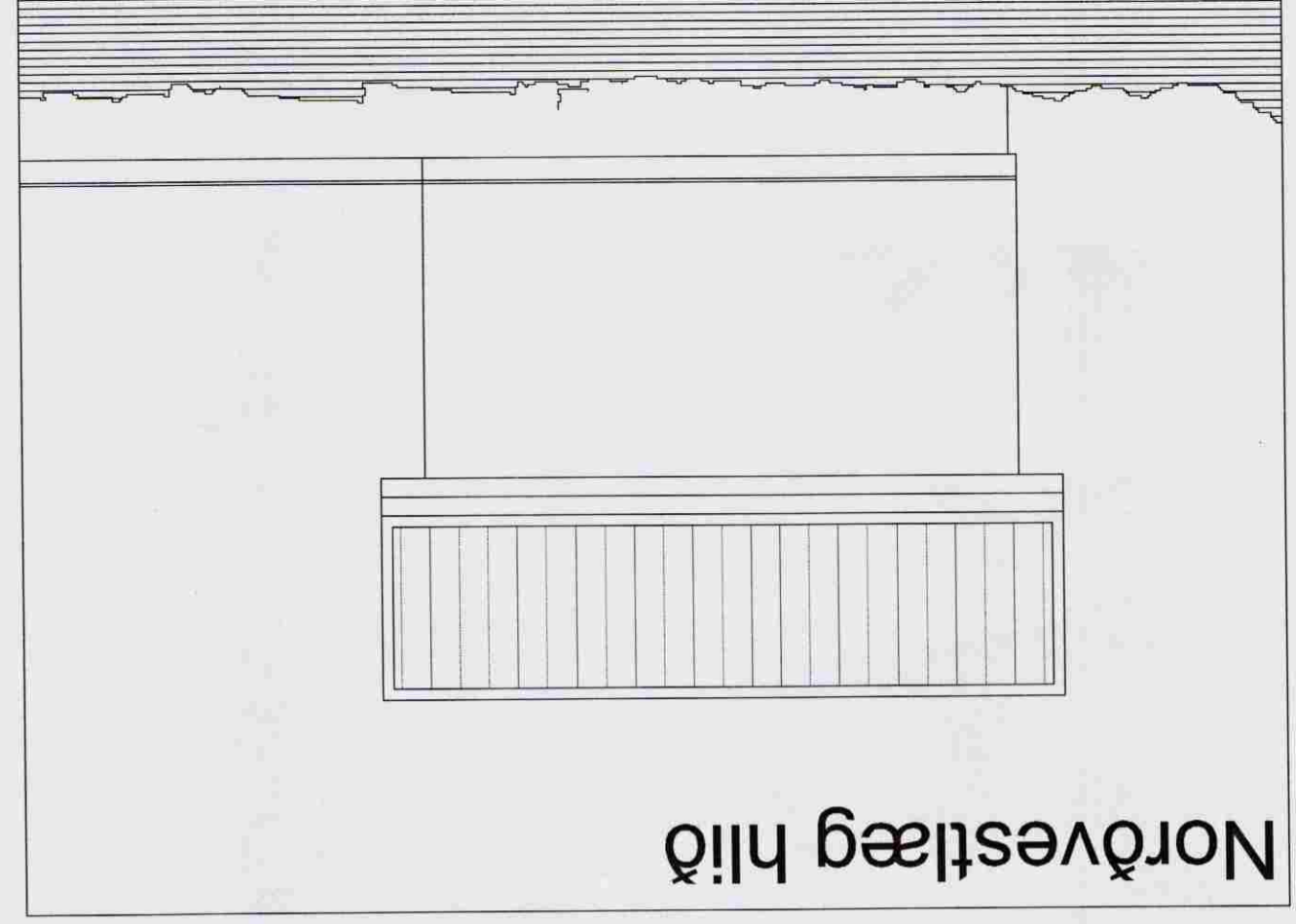
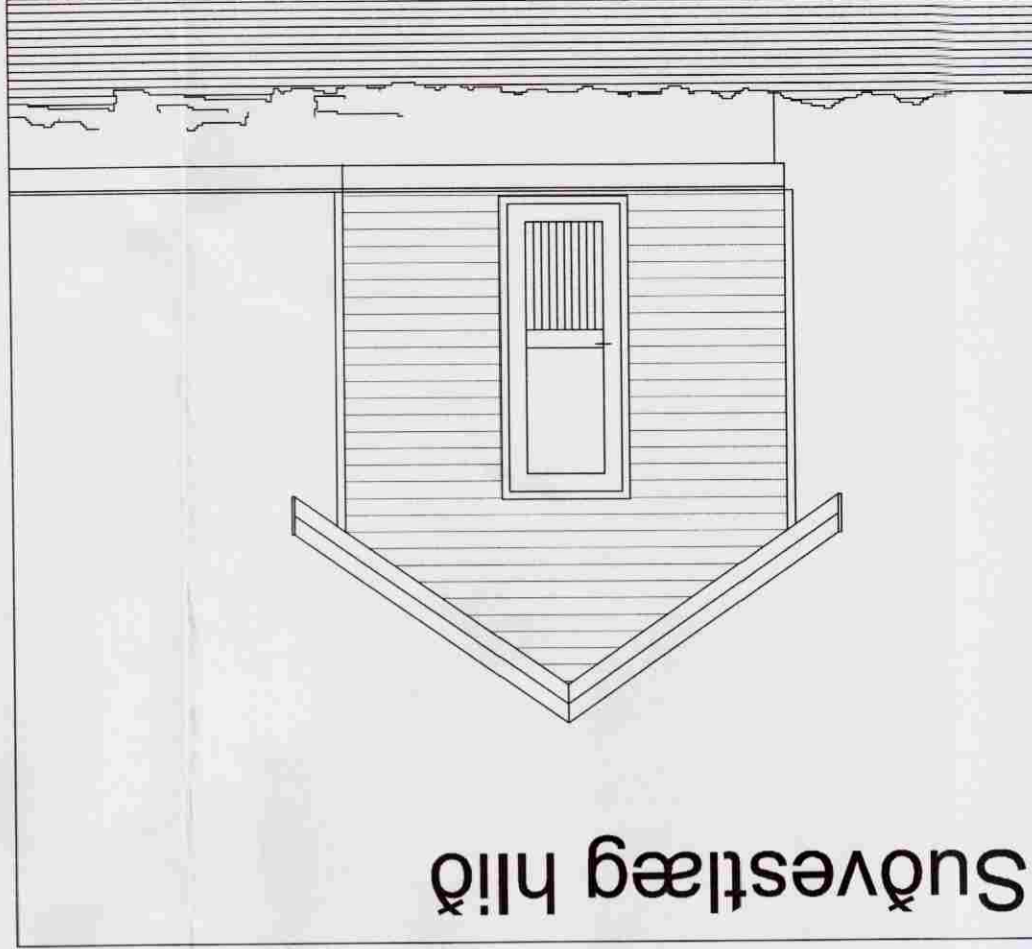
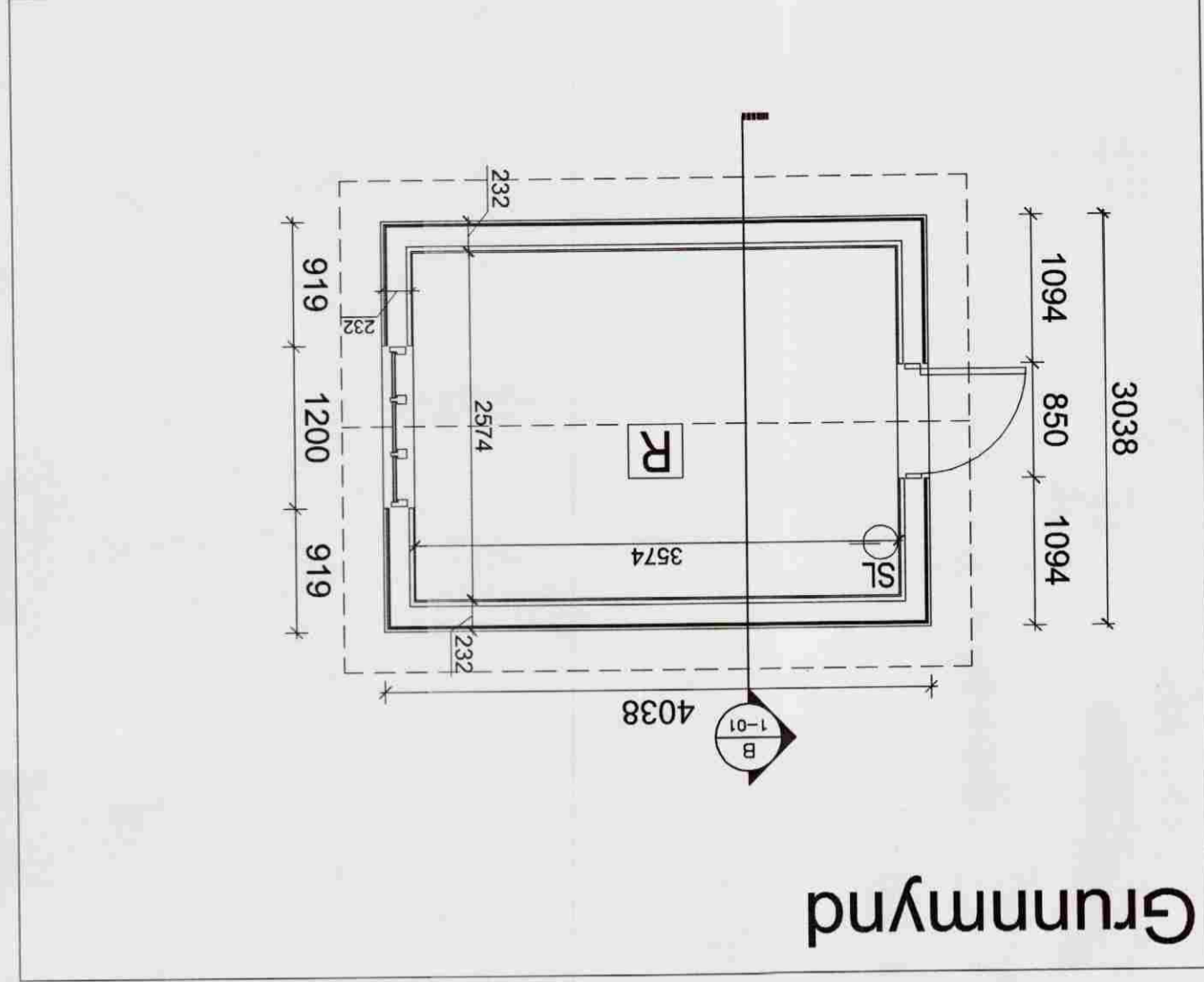

Stærðir: R = Reykskyngjarni
 SL = Slökkvitæki
 D = Flöttaleið
 Bl.op: 60x120

Stærðir: GEYMSLAN er 12,3 m² og 36,6 m²
 Mh = 3,0 m og ummál = 14,1 m.

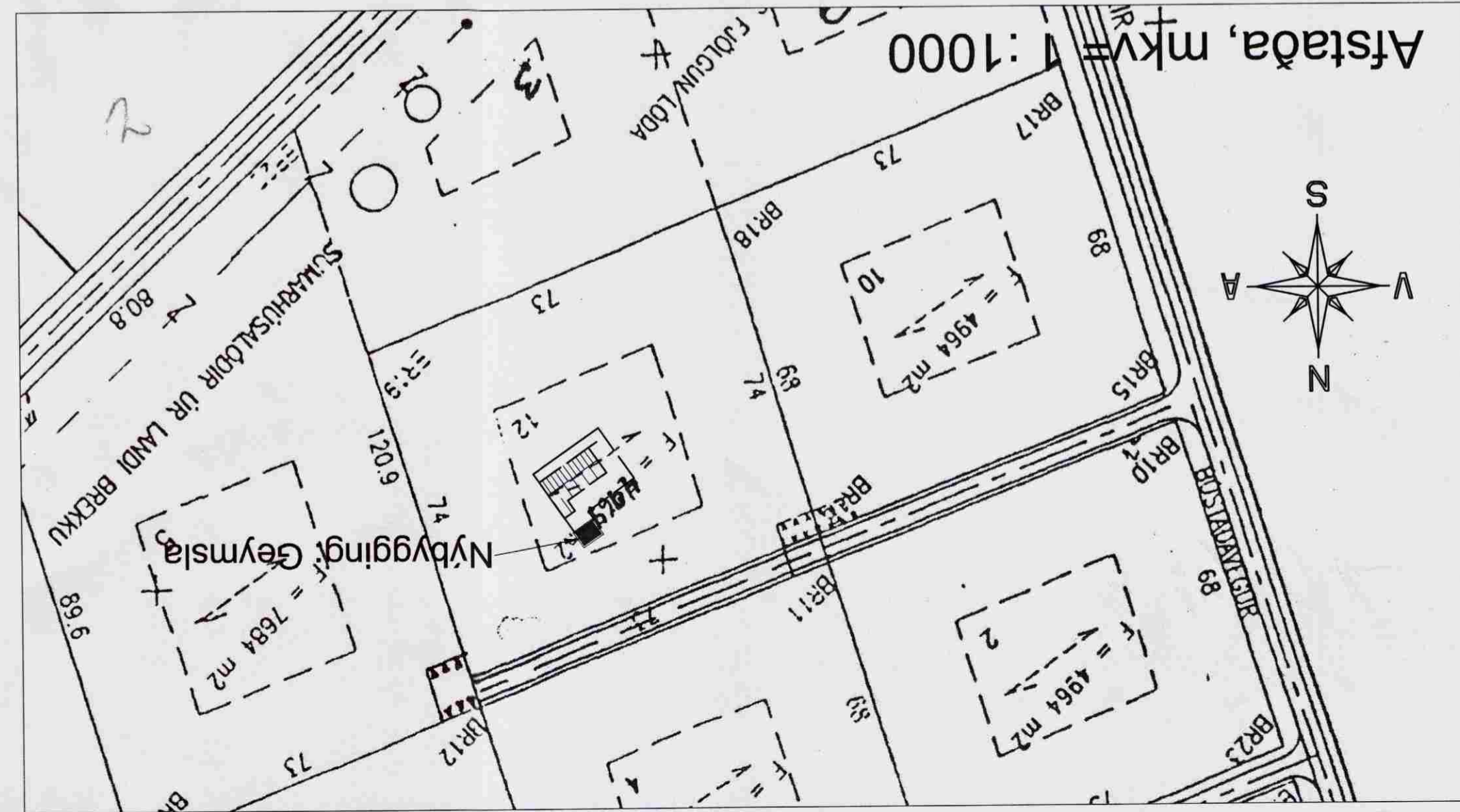
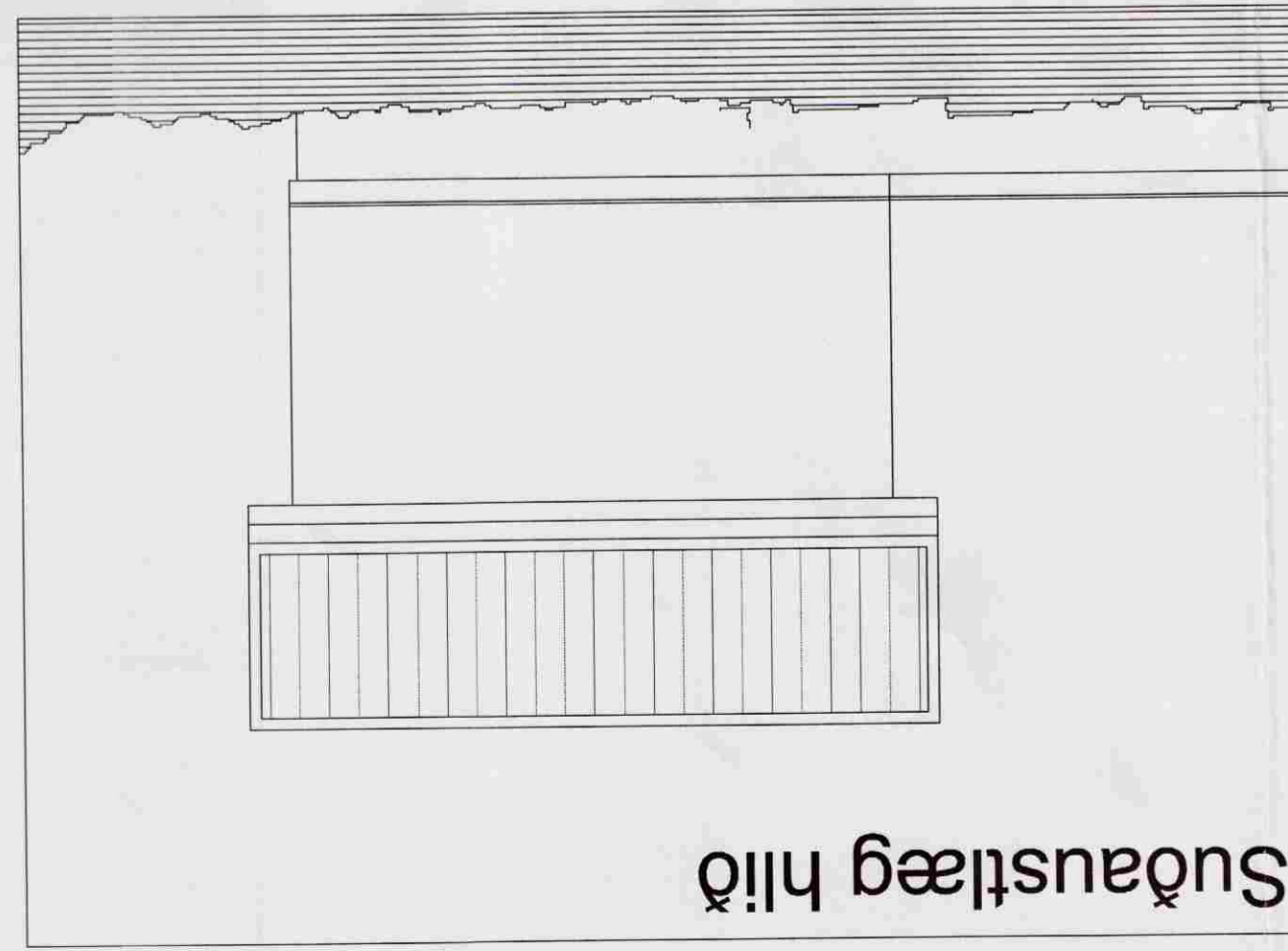

BYGGINGARLÝSING

GEYMSLA
 Geymslan er á einni hæð.

ÚTVEGGIR:
 Útveggir eru byggðir upp úr timbrtá hefbundinn hátt, einangraðir með 150 mm steinull og klæddir að utanverðu með samsvarandi klæðningu og er á nýverandi sumarihusi. U-gildi = 0,38 W/m²K.

UNDIRSTÖÐUR:
 Undirstöður eru úr járnbernt stálsýpu. Húsið er byggt ofan á stálbita, PE-180 sem hvíla á undirstöðunum.

GÖLF:
 Gólf er úr timbrtá með 48 x 148 mm gólfbitu, einangrað er með 150 mm steinull, U-gildi = 0,29 W/m²K.

GLUGGAR OG HURDIR:
 Gluggar og hurdir eru úr timbrtá, tvöfalt K-gler er í gluggum.

ÞAKVIRKI:
 Þak er borið uppi af timbursperrum, 48x148, og einangrað með 150 mm steinull.

LAGNIR:
 Rafnagnir eru lagðar á hefbundinn hátt í útveggjum, milliveggjum og loftum en í rastokkum þar sem öðru verður ekki víðkomlið.

LOFTRÆSTING:
 Náttúruleg lofttræsting er um oppanlega glugga.

Samþykkt

3. JÚLÍ 2008

Byggingarhlutirnir uppsýkta Amessýslu

[Signature]