

Samþykkt
29 JAN. 2008
Vilhelm Ólafsson
Byggingarfulltrúi uppsveita Ámessýslu

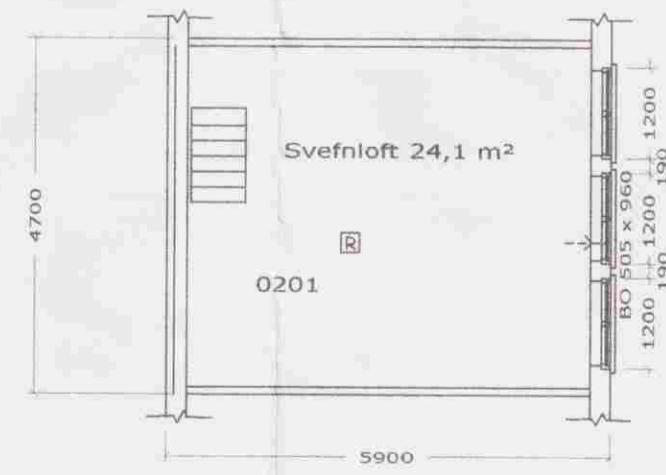
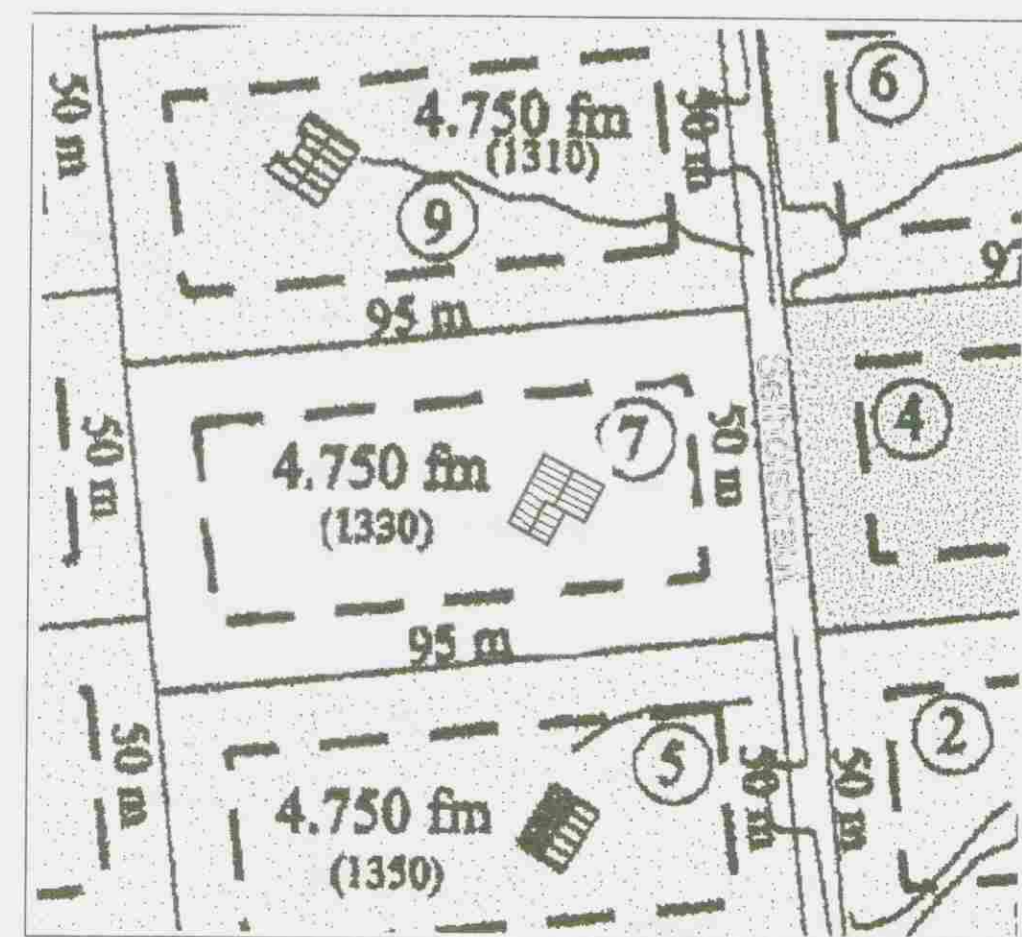
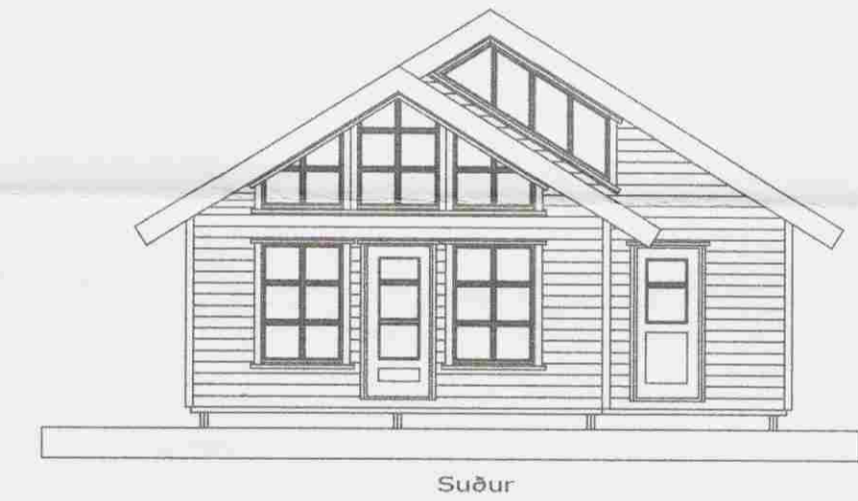
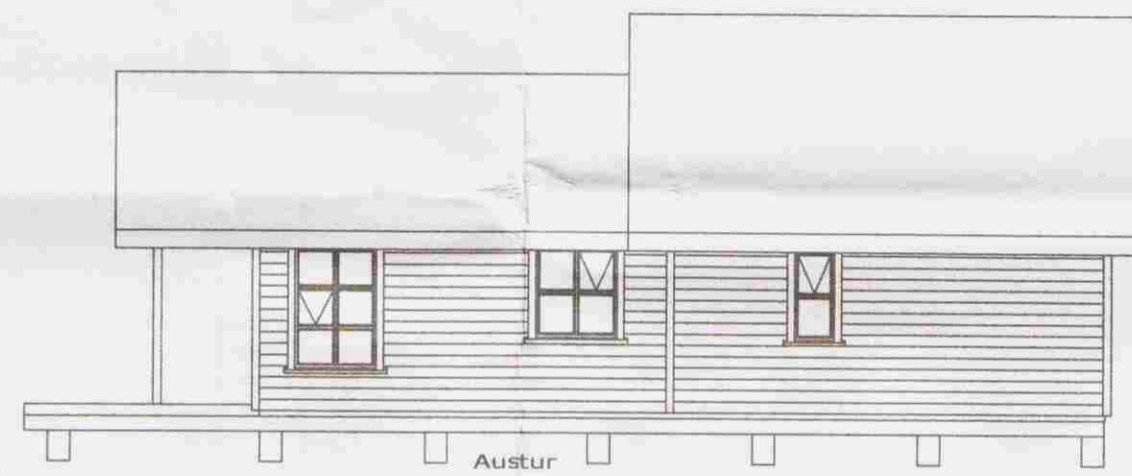
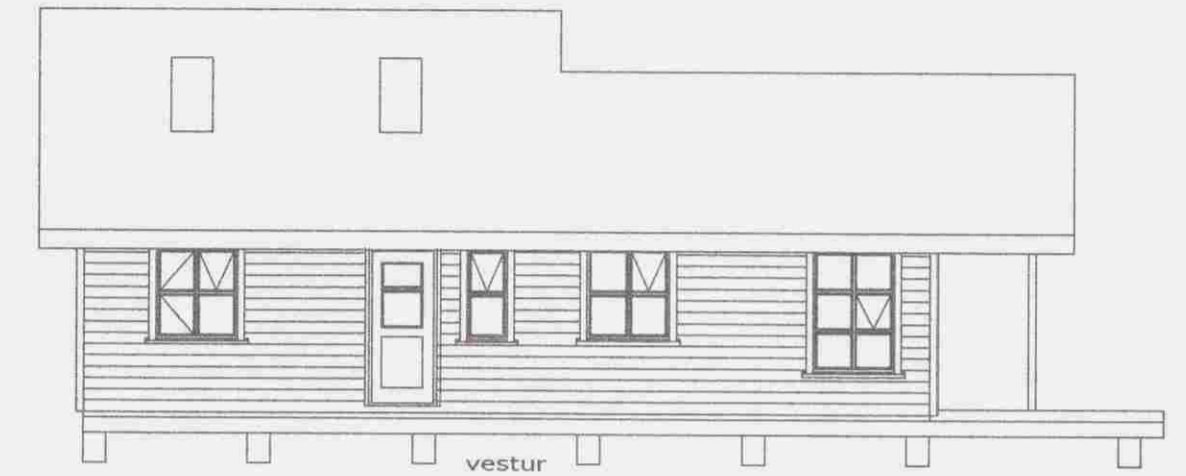
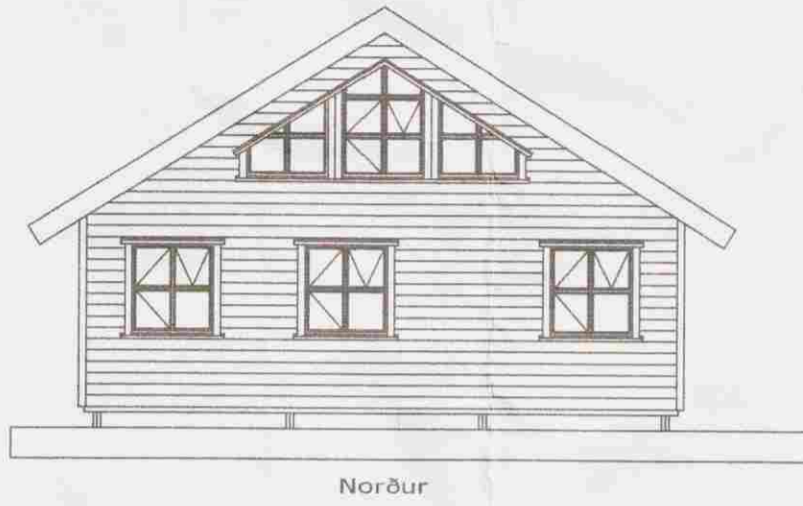

Almennar skýringar:

Efni og gerð:
Sökkull er steyptir bitar, gólf, veggir og þak er gert úr timbri. Þak er borðaklætt með báradri málmklæðningu. Útveggir eru klæddir með lágrétru vatnklæðningu. Loft og veggir eru klæddir með grenipanel. Slökkvítæki er í eldhúsrými, Reykskynjarar eru í stofu, herbergjum, svefnlofti og eldhúsrými.

Stærðir:

- Flatarmál húss78,0 m2
- Flatarmál svefnlofts.....24,1 m2
- Flatarmál verandar98,5 m2
- Rúmmál húss280,2 m3
- Ummál húss38,8 m

- Rýmingarleið
- ⊙ Gægnustreymisniðurfall
- ⊠ Reykskynjari
- ⊞ Slökkvítæki
- so Björgunarop (stærð gefin á teikningu)
- ⊞ Gólfkódi (ákv. að byggingarfulltrúa)

Afstöðumynd

Blað		Dags.	Júní 2007	samp.	<i>Jón H. Guðlaugsson 0204534789</i>		Grunnmynd, útlit, snið, afstöðumynd og skýringar	Frístundahús, Selhólsbraut 7 Grímsnes og Grafningshreppi
1		Mælikv.	1 : 100	b				
		Teiknað	JHG	a	Breyting	Dags.		