

Lýsing frá framleiðanda

Pak:

Steytur, svartur þaksteinn
38x57 mm leggur
25 mm listar
Klaðning
45x245 mm sperrur (T24)
195 mm steinull A39
0,20 mm rakaspena
15x110 mm grenipaneli

Milliveggir:

15x110 mm grenipaneli
45x70 mm grind
70 mm steinull A39
15x110 mm grenipaneli

Úrveggur:

22x142 mm klæring og
21x62mm þykktarmála
págrvarin "1" paa 2 klaðning"
Lofurabell
12 mm vindþétt plöta
45x145 mm heilub grind
145 mm steinull A39
0,20 mm rakaspena
15x110 mm grenipaneli í slotu
15 mm fibergips undir físlar í baði

Gólf:

20x110 mm lufurarket
45 mm steinull A39
0,20 mm rakaspena
100 mm slappa
220 mm Sundollit G60
Gras

Glaggar:

Glaggar og hurðir eru með tvöföldu glerf

Hitt:

Rafm. olmar með hlástýringu, GLAMOY NOREL

Húsið er einingahús frá EBK HÚSE ás í Danmörku.

Sóholm 108, stærð húss er 94 m² og 288 m³.

Útgráfin sökkull er 92,3 m² og 245,5 m³.

Handslökkvítæki og reykskynjarar staðsettir

í samráði við eldvarnartílit.

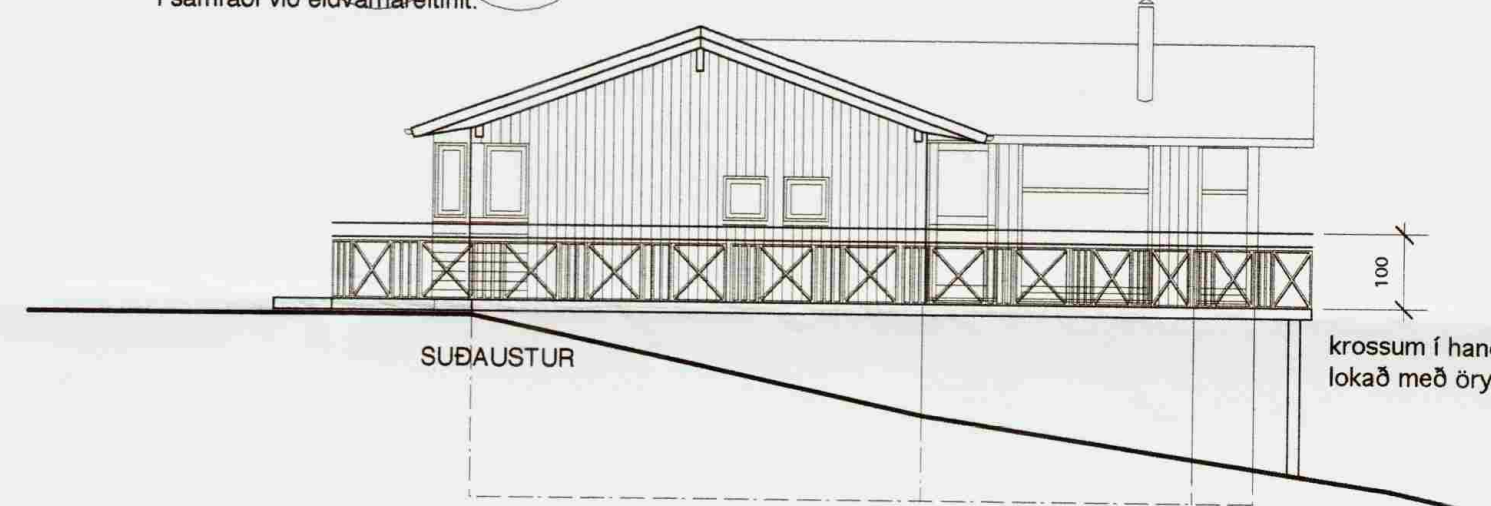
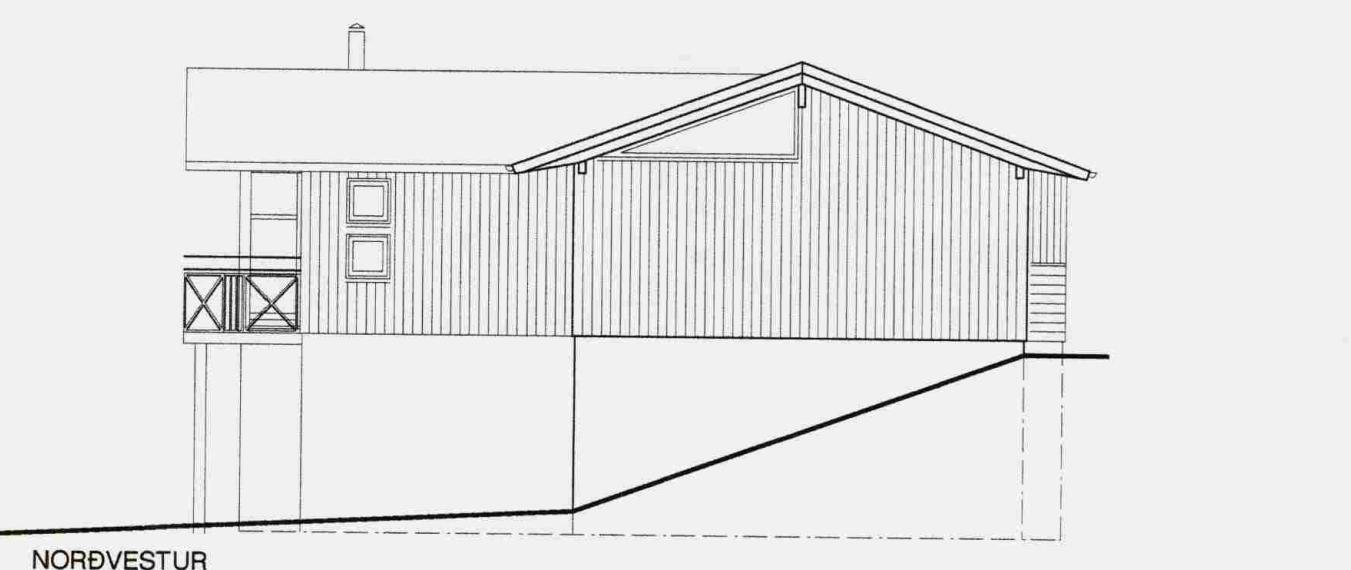
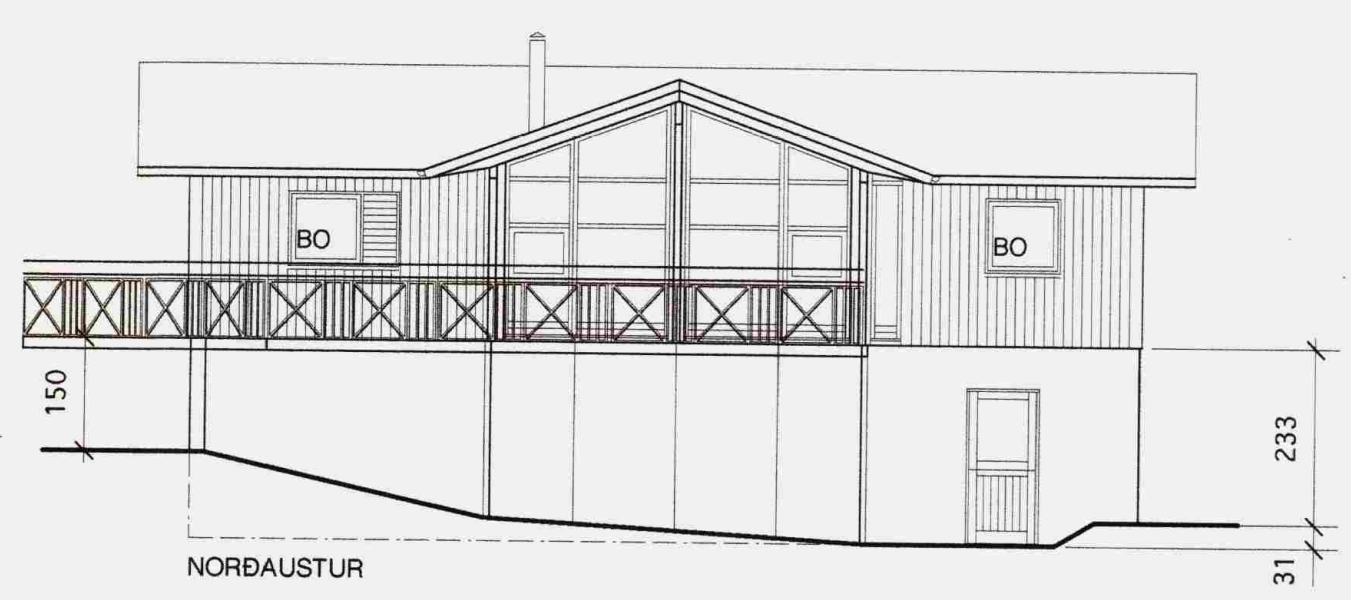
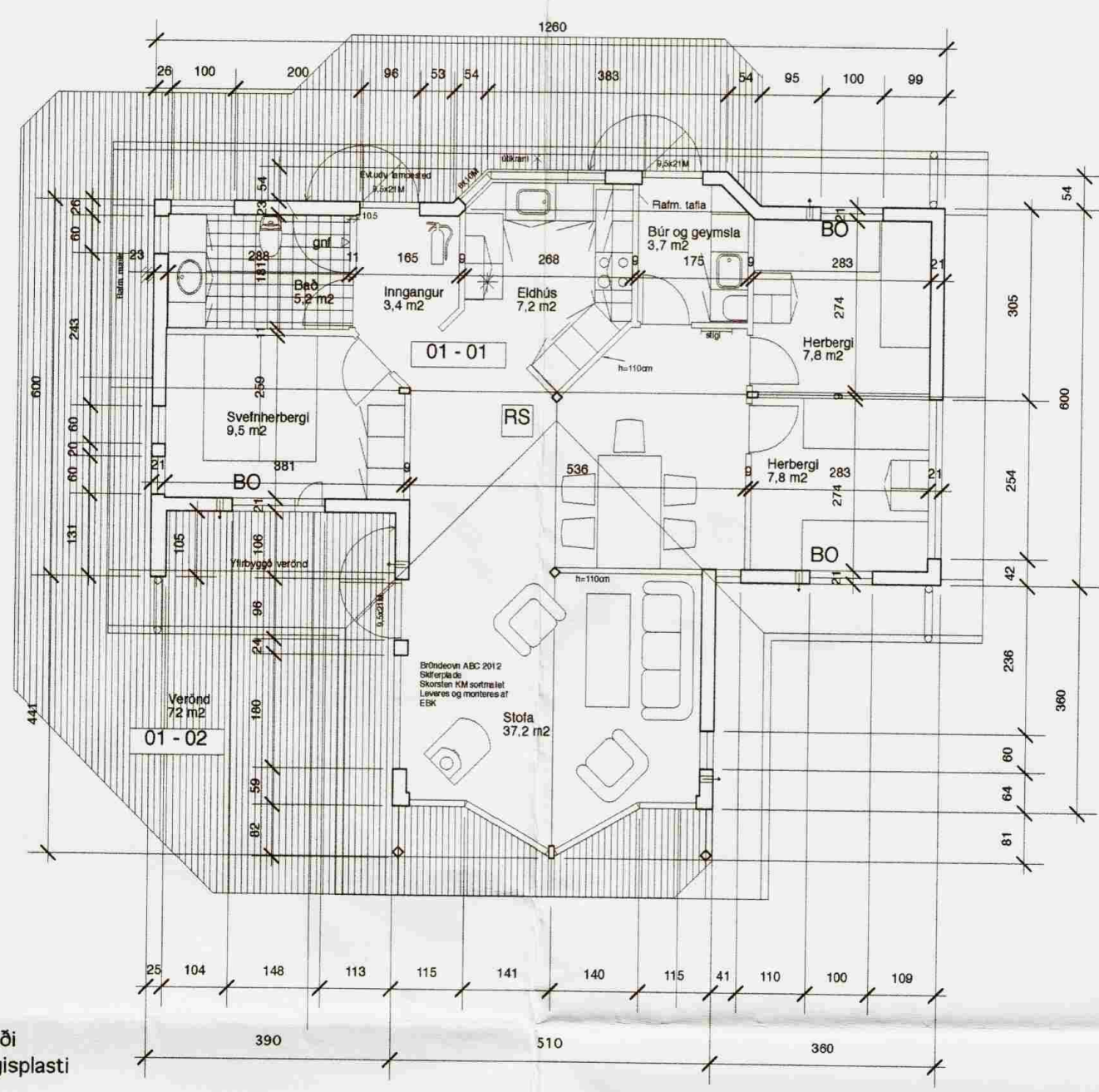
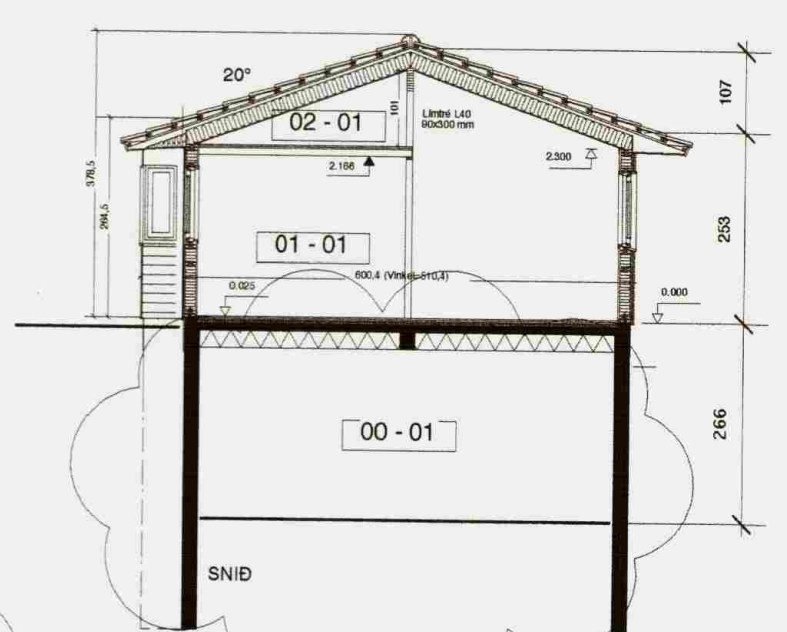

krossum í handriði
lokað með öryggisplasti

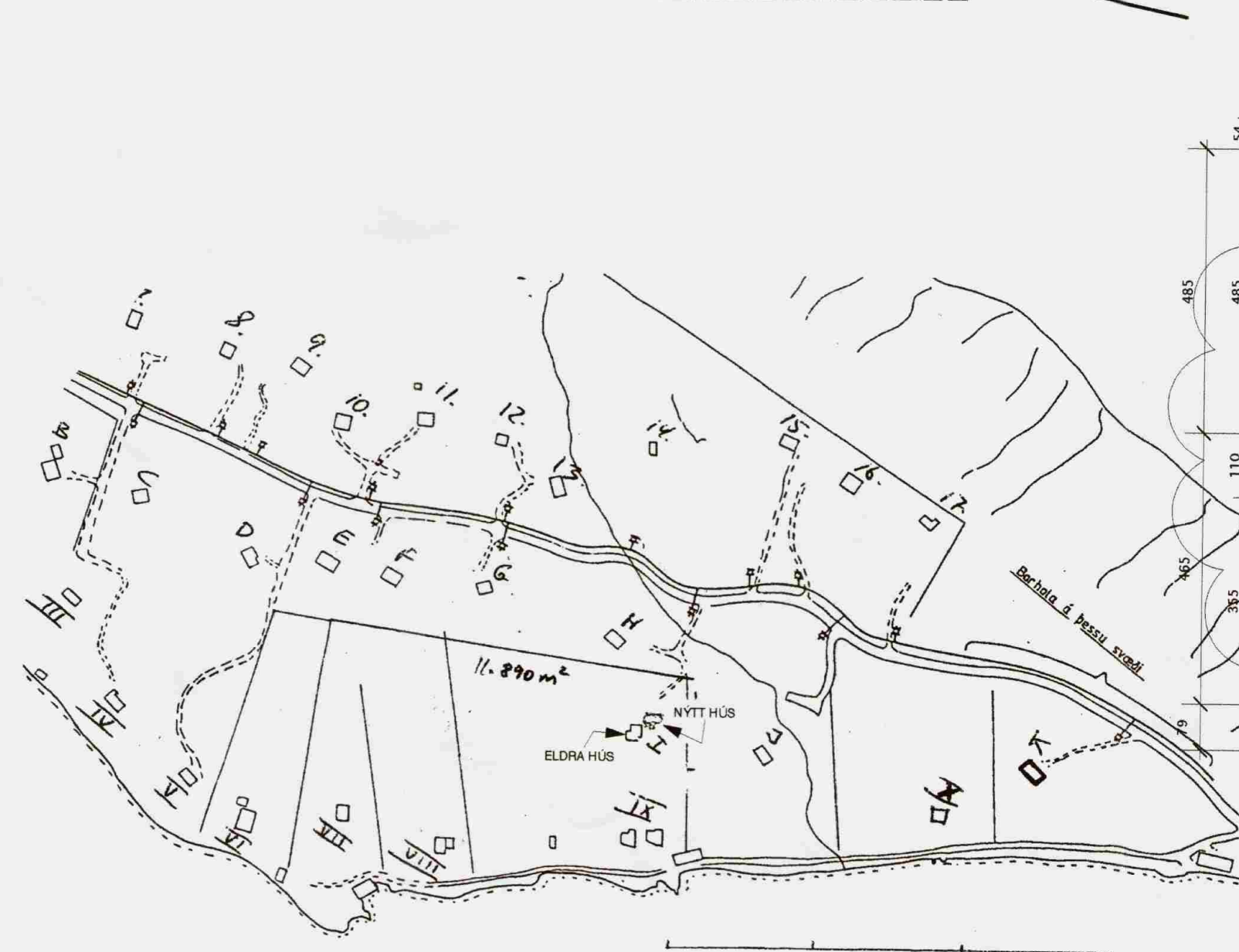

PINGVALLAVATN

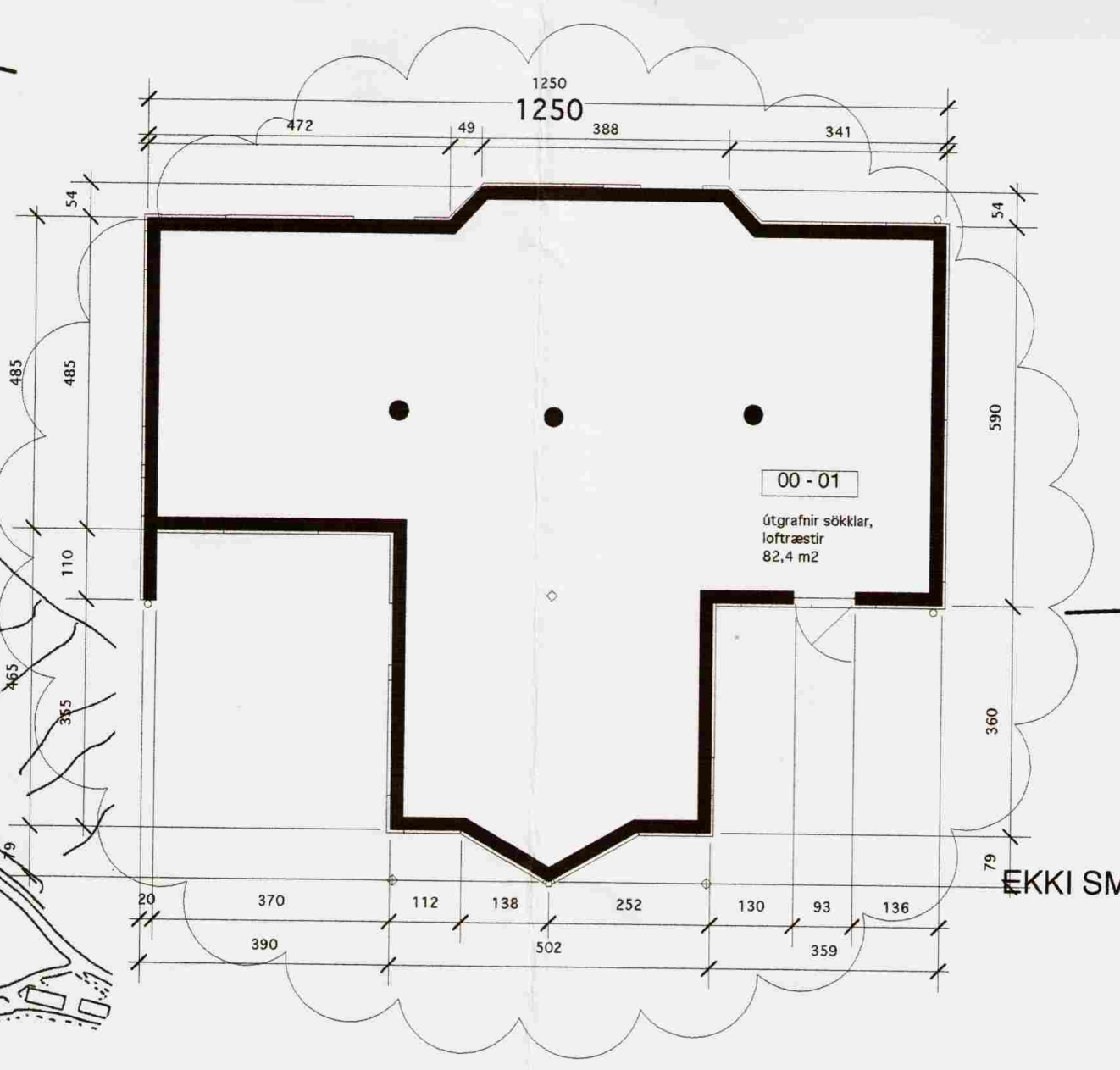

EKKI SMÍÐATEIKNINGAR

Sumarbústaður

Jens og Kristínar
Svínahlíð, Þingvallasveit - Bláskógabyggð
Stgr. 2000-0245
Lnr. 170205

Grunnmynd, útlit, snið og afstaða

Breytt: 27.4.2008 útgráfin sökkull
Breytt: 1.12.2003
Breytt: 12.10.2003
Dagsetning: 28.8.2003

Unnið/Teiknað: rúnar Númer: 1/1

Kvardi: 1:100 & 1:2000