

Samþykkt
 02 JULI 2007
Hilmar Ólafsson
 Byggingarfulltrúi uppsveita Árnessýslu

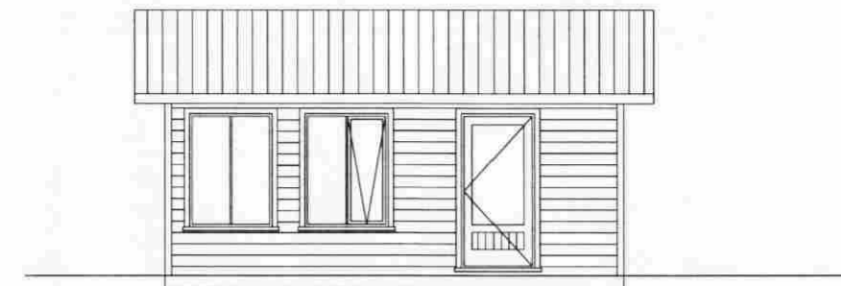

Austur

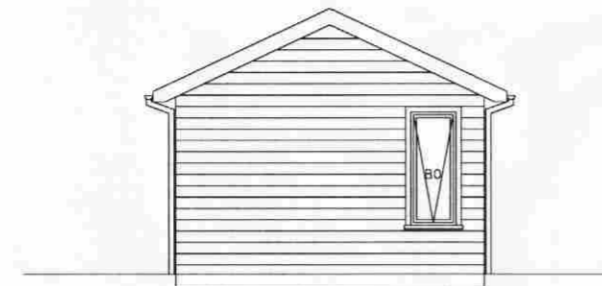

Suður

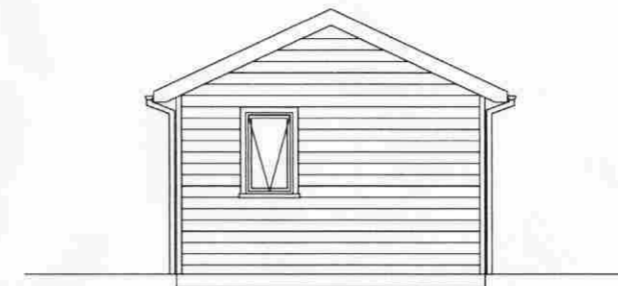

Norður

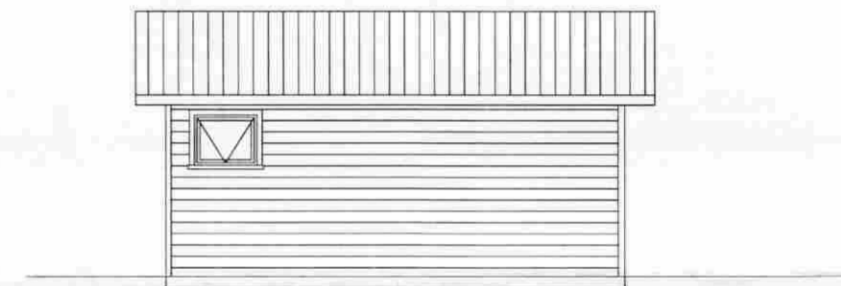

Vestur

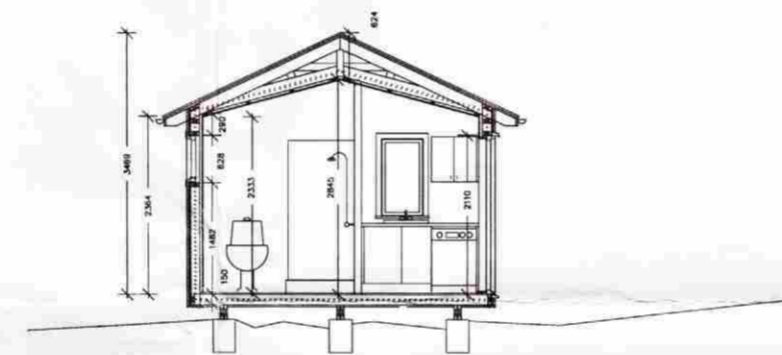

Snið A-A

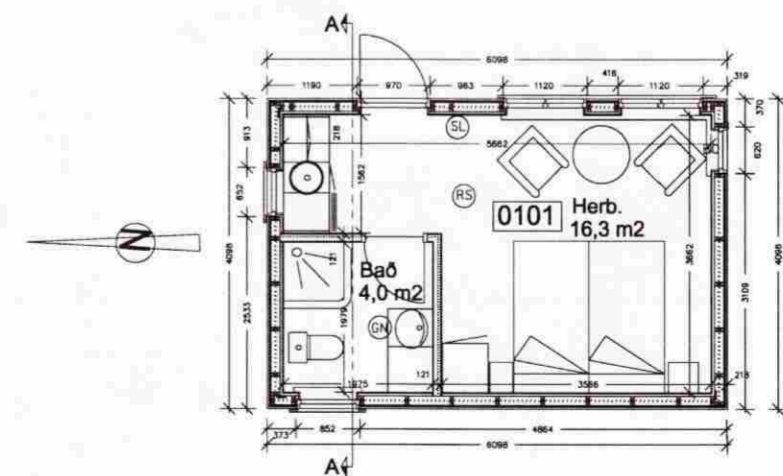

Grunnmynd

Byggingarlýsing:

Hér er um að ræða hús sem er ætlað sem gestahús við sumarhús, og því ætlað að þjóna þeim sem viðbótarmými.

Gólf:
 Dregarar séu 2x50x200mm, gólfbitar 50x150mm með 9 mm grenikrossvið á milli, 125mm léttull, þolplasti og skrófuðum 22mm v313 gólfplötum.

Veggir:
 Veggjagrind sé 48x122mm, klædd með 9mm grenikrossv. Listar settir undir liggjandi vatnklæðningu sem verður fúvarin og lituð furulit. Gluggar séu úr tré. Gler sé verksmíðjuframléitt einangrunargler. 125mm steinull skal sett í útveggi og þolplast yfir.

Innveggir:
 Innveggjagrindur séu úr 32x70mm, einangraðar með 70mm steinull. Klæðning innvegga sé panell eða plötur, eftir því sem við á. Innihurðarkarmur sé úr furu með 800mm furuhurð.

Þak:
 Þak er heðbundið tvíhalla þak, byggt með 48x148mm kraftsperrum klætt með 25x150mm Furuklæðningu, þakpappa og þakjárn. Þakið skal einangrað með 150mm steinull og þolplast sett undir sperrum sem klæðist svo af með furupanel.

Lagnir:
 Lagnir verða í lagnagrind innan við einangrun og rakavarnarlag.

Brunavarir:
 Reykskynjurum verði komið fyrir samkvæmt teikningu.

U-gildi

Þak: 0,20
 Útveggir: 0,30
 Gólf: 0,25
 Gluggar: 2,0

Stærðir:
 25,0 m²
 73,5 m³

BR.	DAÐI	BREYTING	REKNI.	TEKNI.

Fjölbrautaskólinn í Breiðholti

Teiknideild
 Austurbergi 5, 111 Reykjavík
 Netfang, po@fb.is, efm@fb.is

Þálmur Ólafsson, arkitekt fal KT: 051038-3129
 Einar Freyr Magnússon, Byggingafræðingur B.Sc. KT: 180771-5659

Fristunda- og gestahús HANNAÐ/TEKNI. EFM
 ATH. ATH.
 Kumlhóll 4, í landi Stóra Hofa, Gnúpvörðahreppi SAMÞYKKT
 Grunnmynd, snið og útlit KT: 051038-3129

KVARD: 1:100 REYKJAVÍK: 30.05.2007

VERKNI. TEKNI. NR. BR.

07-01 *Vahid* (99)1.1