

AFSTÖÐUMYND

SNID A-A

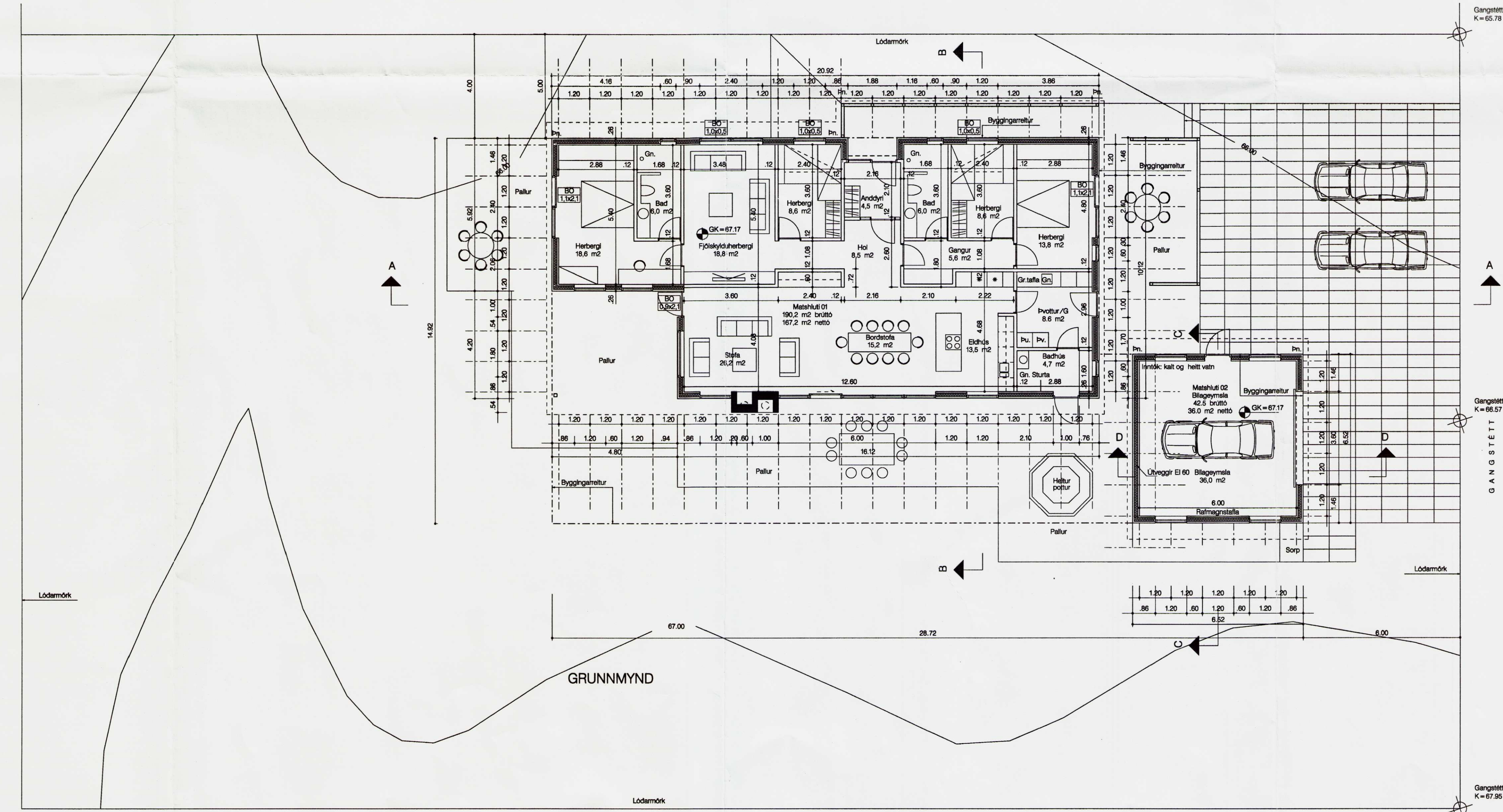

GRUNNMYND

Byggingarlýsing:
Undirstöður: Undirstöður eru staðsteyptar og skal þykkt þeirra vera a.m.k. 200mm. Hæð þeirra kemur fram á teikningu verkfræðings. Undirstöður hvíla á klöpp eða frostfríum jarðveg.
Undirstöður eru með 75mm plasteinangrun, 24 kg/m³. Undirstöður þalls eru steyptar, sjá teikningar verkfræðings.
Botnplata: Steypuþykkt botnplötu er 120mm en þykkt lagar með gólfefni er 70mm. Undir botnplötu er 75mm plasteinangrun, 24 kg/m³ og er platan slitin frá sökkjum með 25mm þykkri samakonur einangrun.
Gólfefni: Í anddyri, holl, gangi, fjólakýdúherbergi, stofu, borðstofu, eldhúsi, þvottur/gymslu og baðhúsi eru niðurlimar skifer. Í herbergjum eru niðurlimdir gólfborð úr harðvíti. Á baðherbergisgölfum eru flisar.
Útvegir: Burðargrind útvegja er úr 45x145mm timbri og klædd að utan með 12mm grenkrossavíð sem vindvörn. Utaná grenkrossavíð á mótis við stöðir eru 12x45mm listar. Á listunum eru 28x58mm loftunarlístar sem loftdrætur harðvörunarpanell er festur við. Hluti útvegja er klæddur með báruðum alusinkplötum. Burðargrindin er einangruð með 150mm steinull og klædd að innan með rakavörn. Að innanverðu er lagagrind sem klædd er með gipsplötum.
Létrir innvegir: Blökkigrind sem klædd er beggja megin með gipsplötum.
Þak: Þak er hefðbundin sperrþak, halli 7°. Sperrur eru 80x225mm c/c 600mm. Þær eru klæddar 18mm grenkrossavíð og tréflöskrytur þakpappa. Þak er klætt læstri sinkklæðningu.
Milli sperra er 200mm einangrun 30 kg/m³ með áfostum vindpappa. Yfir þakleinangrun er 25mm loftunarlísta. Sperrur eru klæddar rakavörn að innan og á þeim er aftrétt lagagrind. Á lagagrindin er panell úr harðvíti sem liggur þvert á sperrum.
Gluggar og úthúdir: Gluggar og hurðir eru úr maghony með alglerjankerfi. Gler er tvöfalt einangrunargler.
K-gildi skv. byggingarreglugerð.
Upphitun: Gæslahlutun er í gólf í anddyri, holl, stofu, borðstofu, eldhúsi, þvottur/gymslu, baðhúsi og í gölfum baðherbergja.
Handklæðsöfnar eru í baðherbergjum. Í herbergjum eru hefðbundin öfnar.
Útpállur: Við húsið og við heitan pott er pallur sem klæddur er harðvíti.
Heitur pottur: Við sunnanvert húsið er heitur pottur úr steinsteypu. Hann er búinn öllum þeim búnaði sem lög og reglugerðir kveða á um þ.a.m. Öryggisloki og vatnshitamæli.
Sorp: Við sökkjum er skýll fyrir tvær sorptunnur.
Frágangur lóðar: Austan við húsið eru bílastæði og aðkoma frá vegi.
Helstu stærðir:
Íbúðarhúsið, Matahluti 01 190.2 m²
Blageymsala, Matahluti 02 42.5 m²
Samtals: 232.7 m²
Lóðarstærð 1650 m²
Nýtingarhlutféll 0.14
Fjöldi bílastæða 4
Kólnunartölur:
Þak U-gildi Wm2 0.2
Útvegir 0.3
Gluggar (veglið meðtalið) 2.0
Hurðir 3.0
Gólf á fyllingu 0.3
Brunavarnarlýsing:
Útvegir eru klæddir að utanverðu með panell í flokki 2 en að innan með gipsplötum í flokki 1. Burðarvirki útvegja eru a.m.k. R60.
Þak er klætt læstri málmklæðningu í flokki 1 að utan en panell í flokki 2 að innan.
Í öllum vistarverum er a.m.k. eitt björgunarpöpp (BO) sem opnast út undir bert loft. Steðrir björgunarpöppa koma fram á grunnmynd.
Steypt eldstöði er stofu, bað og úttær skv. gildandi lögum og reglugerðum. Reykháttur frá eldstöði er stádröpp upp þrjú þak.
Brunavarnarkerfi: Þjófvarnarkerfi og sjálfvirkur brunavörnarkerfi eru í húsinu og eru þau tengd vörumerndri vaktstöð, hannað og uppsett skv. reglum Brunamálastofnunar og ÍST EN54. Reykaskynjarar (RS) eru í öllum vistarverum og göngum. Fjöldi, gerð og staðsetningu handslökkvittækja skal ákveða í samráði við slökkviliðastjóra.
Blageymsla: Útvegir blageymslu verða EI-60. Loft- og veggklæðning í blageymslu í flokki 1.

Endurskoðun:	Daga:
C	
B	
A	Gólfklæða breytt. Hækkðar um 0,27m. 28.4.2006
	Gluggi og fellihúsi í bílag. feld burt.

**BÆJARHOLT 5
LAUGARÁSI
BLÁSKÓGABYGGÐ**

Staðgreinir: 8721-01-84300050
Verkskipti: Lóvík Thorberg Halldósson
Kennitala: 060451-2759

Efni: Afstöðumynd, grunnmynd og snið A-A, B-B, C-C og D-D
Mælikvæði: 1:800 / 1:100
Framtæðir: A1

**STEINAR SIGURÐSSON
ARKITEKT FAI**
LJÁRSKÓGUM 10 109 REYKJAVÍK
Sími 895 0848 FAX 830 6991 steinar@vaerkitextar.is
KT.: 130958-3899

Verk nr.: 05.01
Teikning nr.: 101
Breyting: A

Aðalteikning 1 af 2
Hannað: SS Yfirfarið: SS Teiknað: SS/ÁÞG
Dags. útgáfu: 09.02.2006
Steinar Sigurðsson arkitekt fai
kt.: 130958-3899
Teikningin má ekki afrita með neinum hætti
að hliða eða í hlið án skriflegs leyfis eiganda