

AFSTÖÐUMYND

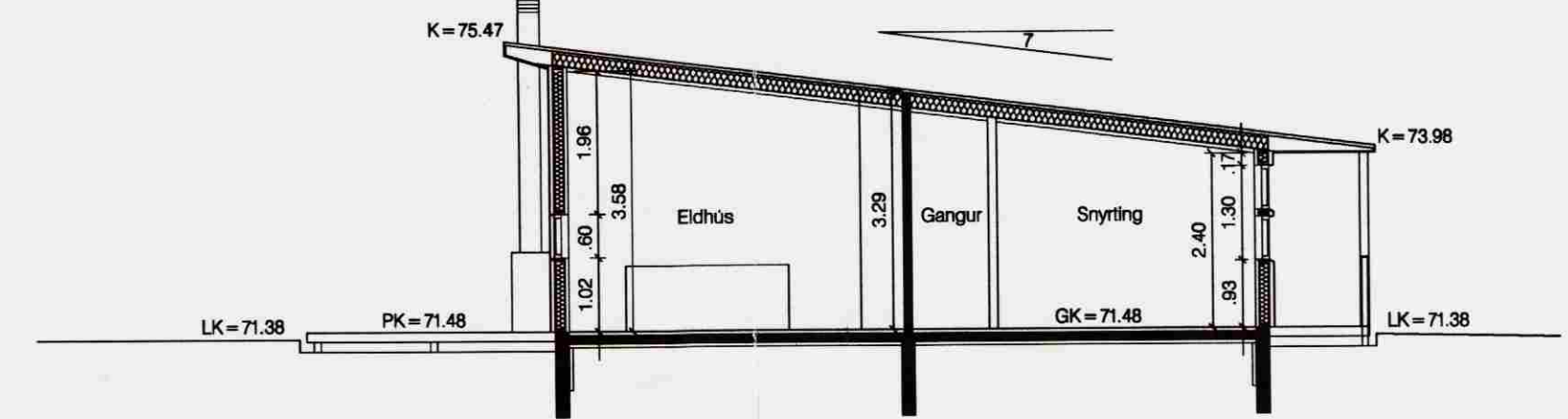

SNID B-B

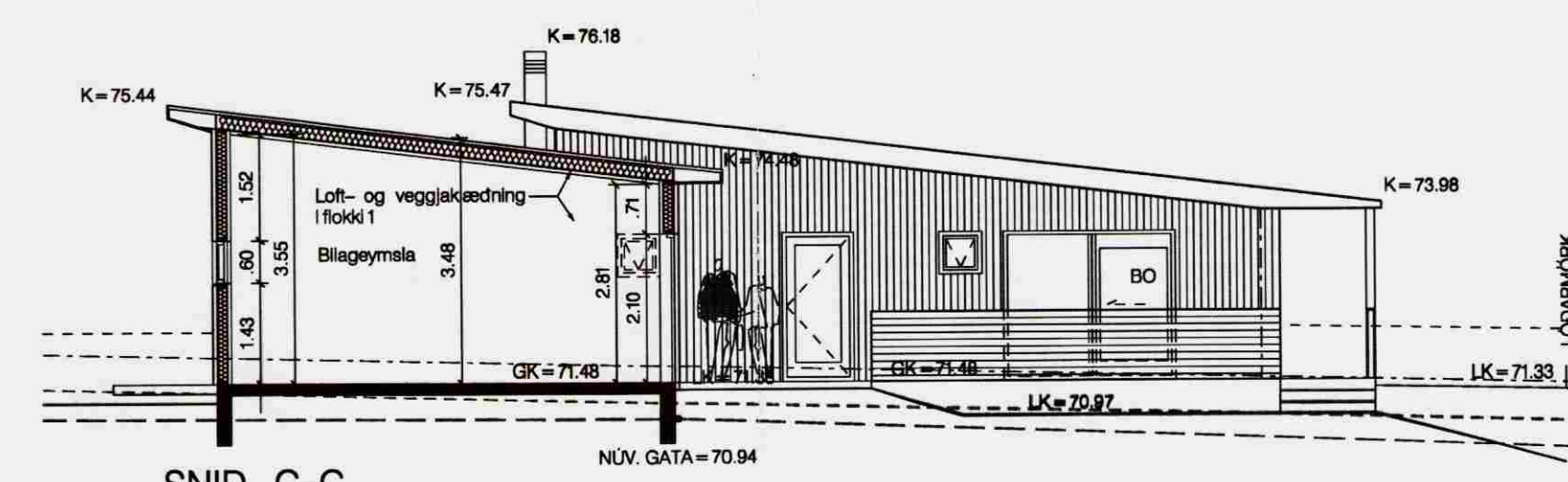

SNID C-C

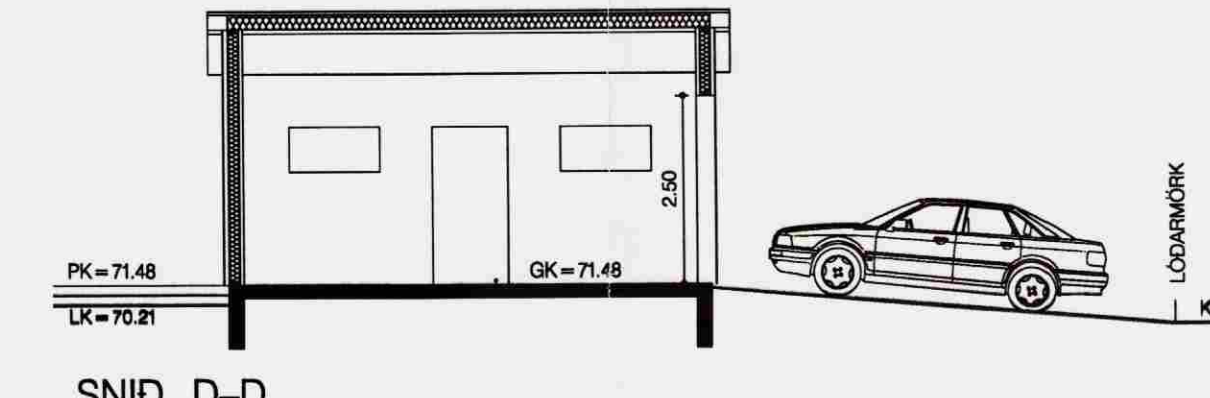

SNID D-D

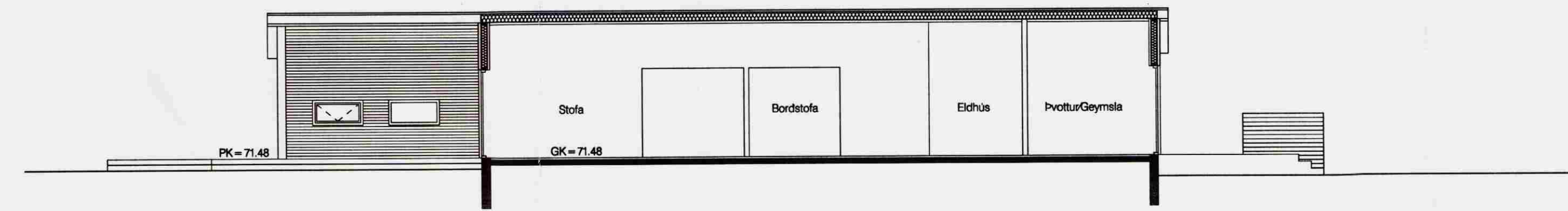

SNID A-A

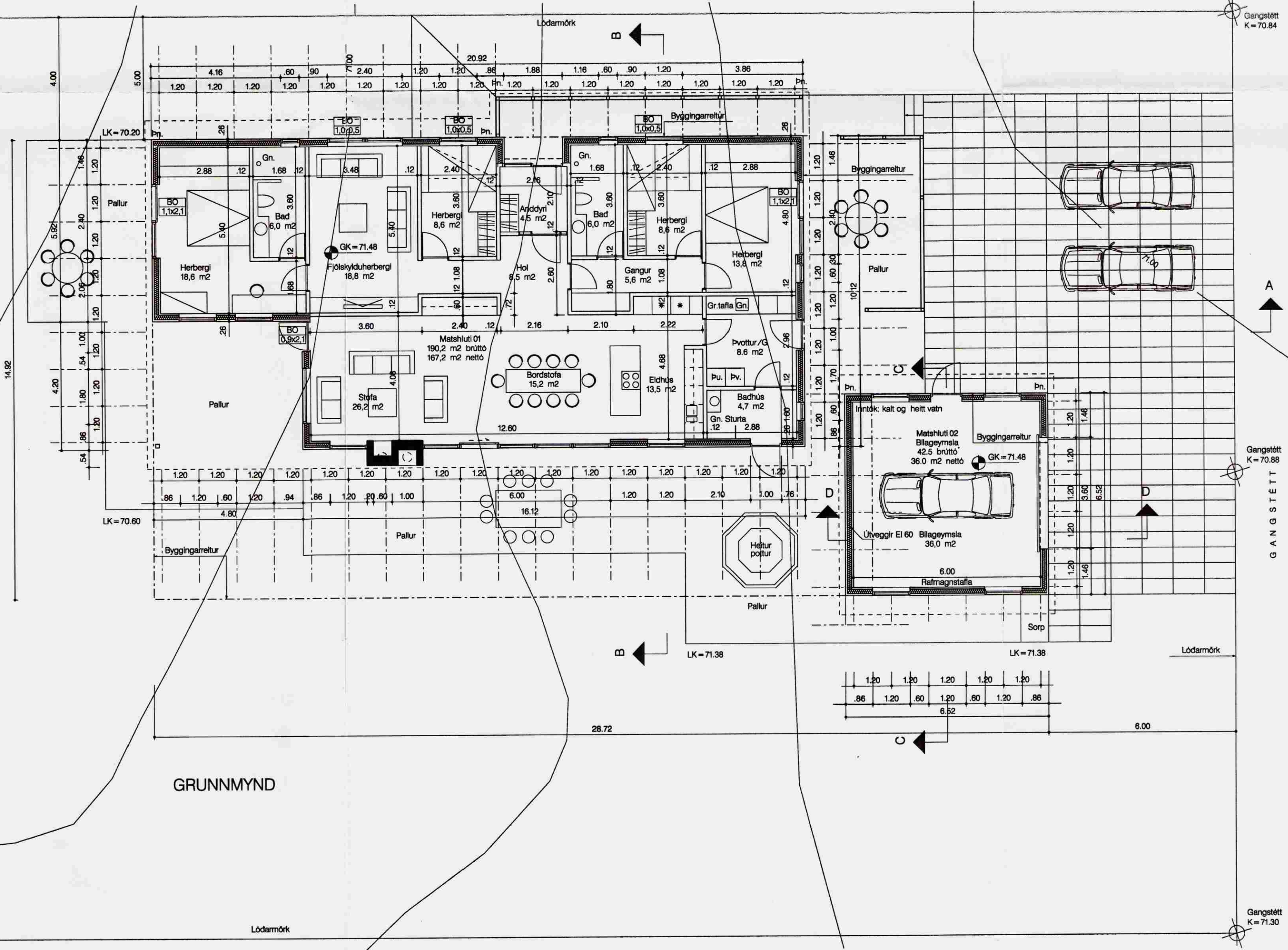

GRUNNMYND

Samþykkt
28 FEB. 2006
Hönnun
Byggingarfulltrúi uppsveita Árnessýslu

Byggingarlýsing:
Undirstöður: Undirstöður eru staðsetningar og skal þykkt þeirra vera s.m.k. 200mm. Hæð þeirra kemur fram á teikningu verkfræðings. Undirstöður hvíla á klöpp eða frostfríum lagveggi.
Undirstöður eru með 75mm plastalngrun, 24 kg/m³.
Undirstöður þalls eru steypar, sjá teikningar verkfræðings.
Botnplata: Steypuþykkt botnplötu er 120mm án þykkt lagar með gólfefni er 70mm. Undir botnplötu er 75mm plastalngrun, 24 kg/m³ og er platan slétt frá sökkum með 25mm þykkri samsonar einangrun.
Gólfefni: Í anddyri, holl, gangi, fjölskylduherbergi, stofu, borðstofu, eldhúsi, þvotturigeymslu og baðhúsi eru niðurlimar skífur. Í herbergjum eru niðurlimar gólfborð úr harvölu. Á baðherbergisgölfum eru flísar.
Útveggir: Burðargrind útvegga er úr 45x145mm timbri og klædd að utan með 12mm grenikrossvið sem vindvörn. Utan krossviðnum á mót við stóir eru 12x45mm listar. Á listum eru 28x58mm loftunarlístar sem lóðrétur harvöluþassi er festur við. Hluti útvegga er klæddur með bárum aluainkplötum. Burðargrindin er einangruð með 150mm steinull og klædd að innan með rakavörn. Á innanverðu er laggrind sem klædd er með gipsplötum.
Lætur innveggir: Blökkigrind sem klædd er beggja megin með gipsplötum.
Þak: Þak er hefðbundin sperrubak, halli 7°. Sperrur eru 50x225mm c/c 600mm. Þak er klædd 18mm grenikrossvið og trefjastyrktum þakpappa. Þak er klætt læstri sinkklæðningu.
Milli sperra er 200mm einangrun 30 kg/m³.
Með ástötum vindpappa. Yfir þak einangrun er 25mm loftunarbíl. Sperrur eru klæddar rakavörn að innan og á þeim er afhitt laggrind. Á laggrind er þannil úr harvölu sem liggur þvert á sperrur.
Gluggar og ötturör: Gluggar og hurðir eru úr maghony með álgerjunarkerfi. Gler er tvöfalt einangrunargler.
K-gildi skv. byggingarreglugerð.
Upphitun: Geislahitun er í gólf í anddyri, holl, stofu, borðstofu, eldhúsi, þvotturigeymslu, baðhúsi og í gólfum baðherbergja. Handklæðapöfnar eru í baðherbergjum. Í herbergjum eru hefðbundin ofnar.
Útpallur: Við húsið og við heitan pott er pallur sem klæddur er harvölu.
Hatur pottur: Við sunnanvert húsið er heitur pottur úr steinstöpu. Hann er búinn öllum þeim búnaði sem lög og reglugerðir kveða á um þ.a.m. Öryggisloki og vatnshatameli.
Sorp: Við aðkomu er skýll fyrir tvær sorttunnur.
Frágangur iðlar: Austan við húsið eru bílastæði og aðkoma frá vegi.

Helstu stærðir:	Flatarmál (brúttó)	Römmál (br. án botnpl.)
Íbáðhús, Matahluti 01	190.2 m ²	619.3 m ²
Blageymala, Matahluti 02	42.5 m ²	147.9 m ²
Samtals	232.7 m ²	766.2 m ²

Löðstærð	1650 m ²
Nýtingarhlutfall	0.14
Fjöldi bílastæða	4
Kélfur:	U-gildi W/m ²
Þak	0.2
Útveggir	0.3
Gluggar (vegill meðaltal)	2.0
Hurðir	3.0
Gólf á fyllingu	0.3

Brúnavarðing:
Útveggir eru klæddir að utanverðu með þannil í flokki 2 en að innan með gipsplötum í flokki 1. Burðarvirki útvegga eru s.m.k. R60.
Þak er klætt læstri málmklæðningu í flokki 1 að utan en þannil í flokki 2 að innan.
Í öllum vistarverum er s.m.k. eitt björgunarpöfn (BO) sem opnast út undir burt loft. Stærri björgunarpöfn koma fram á grunnmynd.
Steypt eldstæði er stofu, það er ötturó skv. gildandi lögum og reglugerðum. Reykháfar frá eldstæði er stálör upp úr þaki.
Brúnavarnarkerfi: Þjófvarnarkerfi og sjálfvirkur brunavörnarkerfi eru í húsinu og eru þau tengd vörubrenndri vaktstöð, hannað og uppsett skv. reglum Brúnavarnastofnunar og ÍST EN54. Reykskyrnar (RS) eru í öllum vistarverum og göngum. Fjöldi, gerð og staðsetningu handslökkvítækja skal ákveða í samráði við slökkviliðstjóra.
Blageymala: Útveggir blageymalu verða EI-60. Loft- og veggjæklæðning í blageymalum í flokki 1.

Endurskoðun:	Daga:
E	
D	
C	
B	
A	

A Góðfokta brætt. Lækkðar um 0,22m. 28.4.2006
Gluggi og fellihurð í bílag. feld burt.

**BÆJARHOLT 11
LAUGARÁSI
BLÁSKÓGABYGGÐ**

Staðgráinn: 8721-01-64300110
Verkskipti: Lúðvík Thorsberg Hallidósson
Kennitala: 060451-2769

Efni: Afstöðumynd, grunnmynd og aðlö A-A, B-B, C-C og D-D
Málkvæði: 1:500 / 1:100
Frumstærð: A1

**STEINAR SIGURÐSSON
ARKITEKT FAÍ**
LJÁRSKÓGUM 10 109 REYKJAVÍK
Sími 696 0848 FAX 696 6991 steinar@vaarkitektar.is
KT.: 130958-3899

Verk nr.: 05.04
Teikning nr.: 101
Breyting: A

Aðalteikning 1 af 2
Hannað: SS Yfirfarir: SS Teiknað: SS/ÁÞG
Daga útgáfu: 09.02.2006

Steinar Sigurðsson arkitekt faí
kt.: 130958-3899
Teikninguna má einki aftira með neinum hætti
eð hluta eða í holl á skriflegs leyfis eigna