

Almennt:

Öll mál skulu staðfest skv. aðalteikningum. Ef eitthvert misræmi er skulu aðalteikningar vera ráðandi, þó ber að láta hönnuði vita af misræmi. Öll mál eru í millimetrum, nema annað komi fram.

Skýringar - trévirki veggja

Allur viður er K18 eða betri skv. DS413. Allan við utanhúss skal fúaverja. Allur saumur og festingar utanhúss skulu vera heitzinkhúðaðar eða ryðfriar. Allar stoðir og lausholt eru $\frac{45}{145}$ nema annað sé tekið fram. Bil á milli miðjulina stöða skal ekki vera meira en 600 mm. Utan á grind komi 9 mm gufuopinn rakapólinn krossviður (t.d. birkikrossviður). Krossviður festist með $\frac{28}{65}$ C150 í rakapólið lím. Þétting (Aerofil-pulsa eða llmod þéttiborði) komi undir fótstykki.

Festingar á öllum samskeytum:

Saumur $\frac{38}{100}$ minnst 2x2 stk. skáneglist í kross í hver samskeyti.

Festing á fótstykki

Múrboltar M12 C600 koma í gegnum fótstykki. Bordýpt = 95 mm og snertidýpt bolta við steiptan flöt => 80 mm.

F1-F12

sjá sérmyndir.

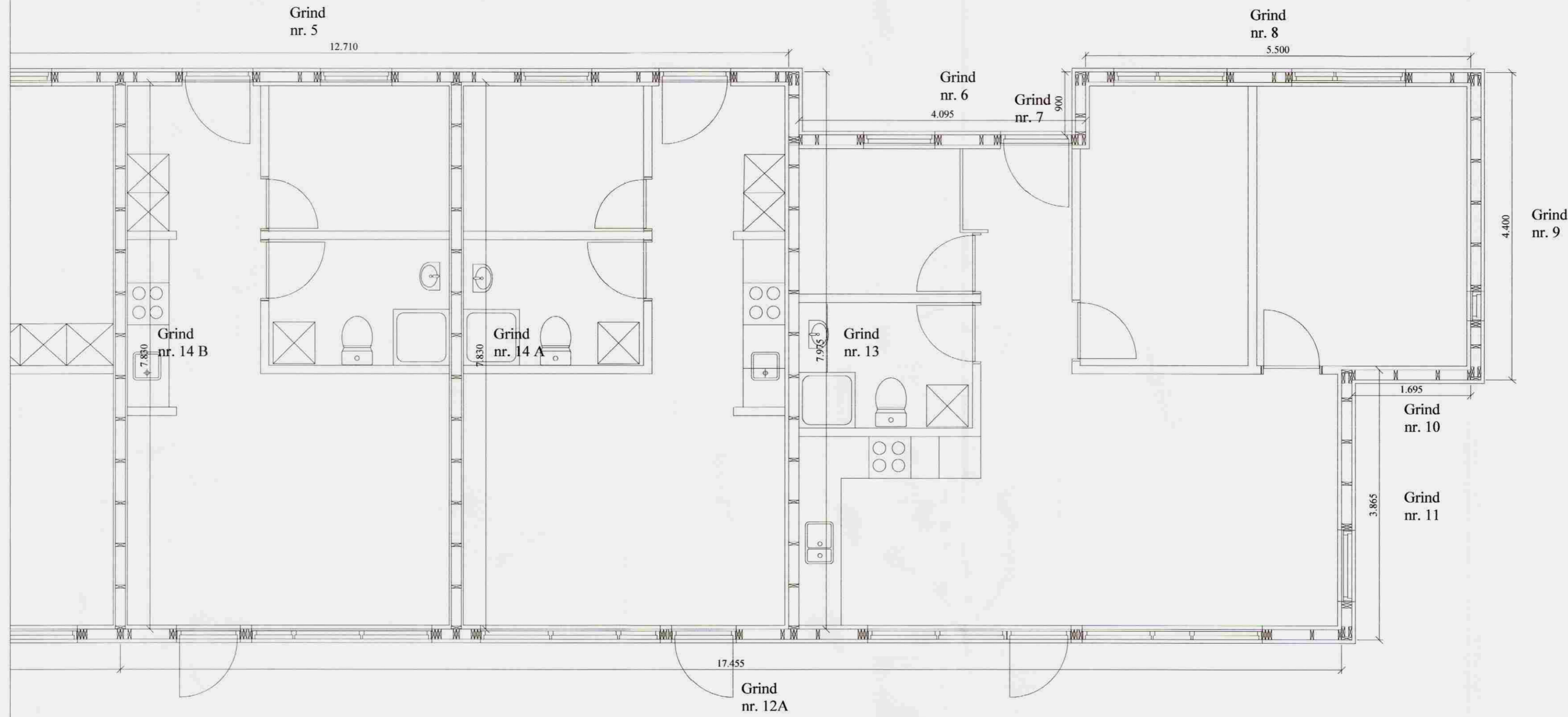

VERK: Friðheimar 801 Bláskógarbyggð	TEIKN NR.: 202
HLUTE: Burðarvirki Grunnmynd veggja.	KVARDI: 1:50 TEIKN: BL
DAGS: 16.04.08	SAMP:  NR: 01 006
Bent Larsen Fróðason Felsskoti 2 801 Bláskógarbyggð Símar: 844-7699 - 486-8855 E-mail: bentlarsen77@hotmail.com	