

Handwritten signature and date: 1/11/2012

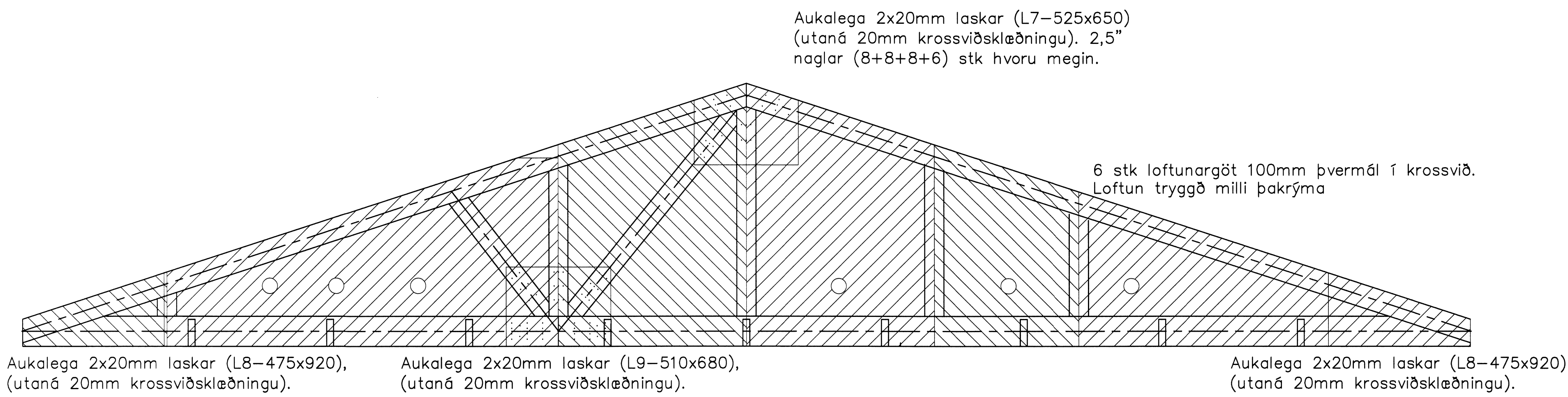

Skýringar

Burðarviðir eru úr húspurru efni í flokki T1, nema þakbitar í kraftsperrum eru úr flokki T2 (skv. INSTA 142). Nota skal 20mm krossvið til að laska og festa sperrur saman. Krossviður skal negldur á stöðir í rakapólið lífm með saum N25/55 c/c 100mm á jöðrum en c/c 150 á miðju. Miða skal við að bil milli kraftsperra sé c/c 900mm en c/c 600mm annars staðar. Þar sem timbur leggst að steinsteypu, komi asfaltþappi milli trés og steins.

Aðaluppdrættir skulu hafðir til hlöðsjónar við smíði á þakvirki.

Allur frágangur, efni og smíði húsins skal vera samkvæmt byggingarreglugerð nr. 441/1998 með síðari tíma breytingum

Öll mál eru í millimetrum, nema annað sé tekið fram.

KRAFTSPERRA 3 – 1 STK. 1:20

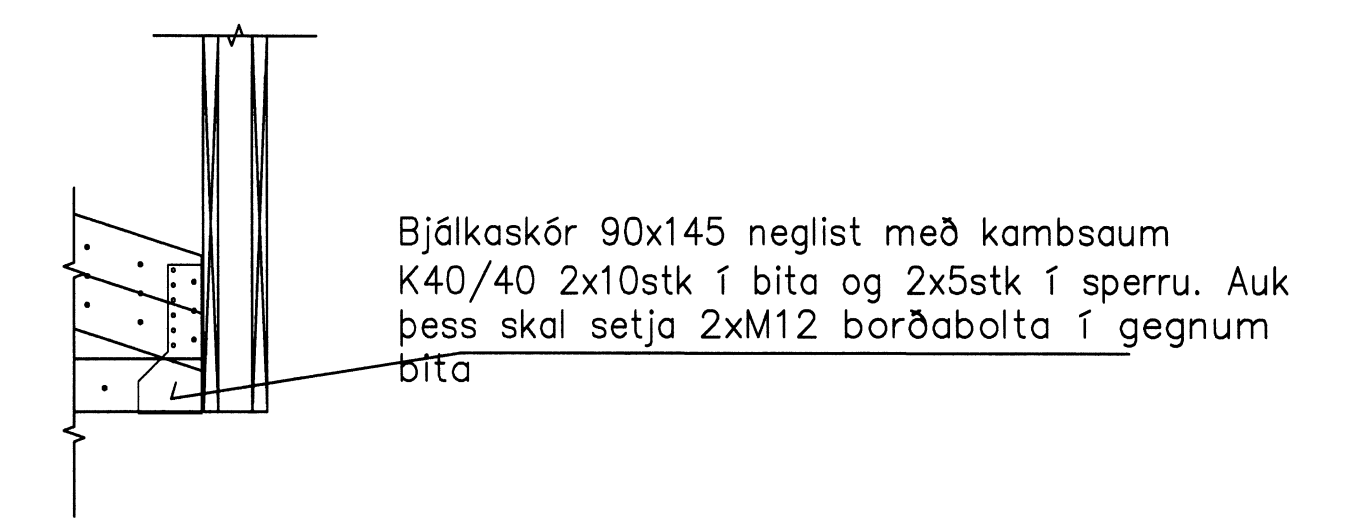
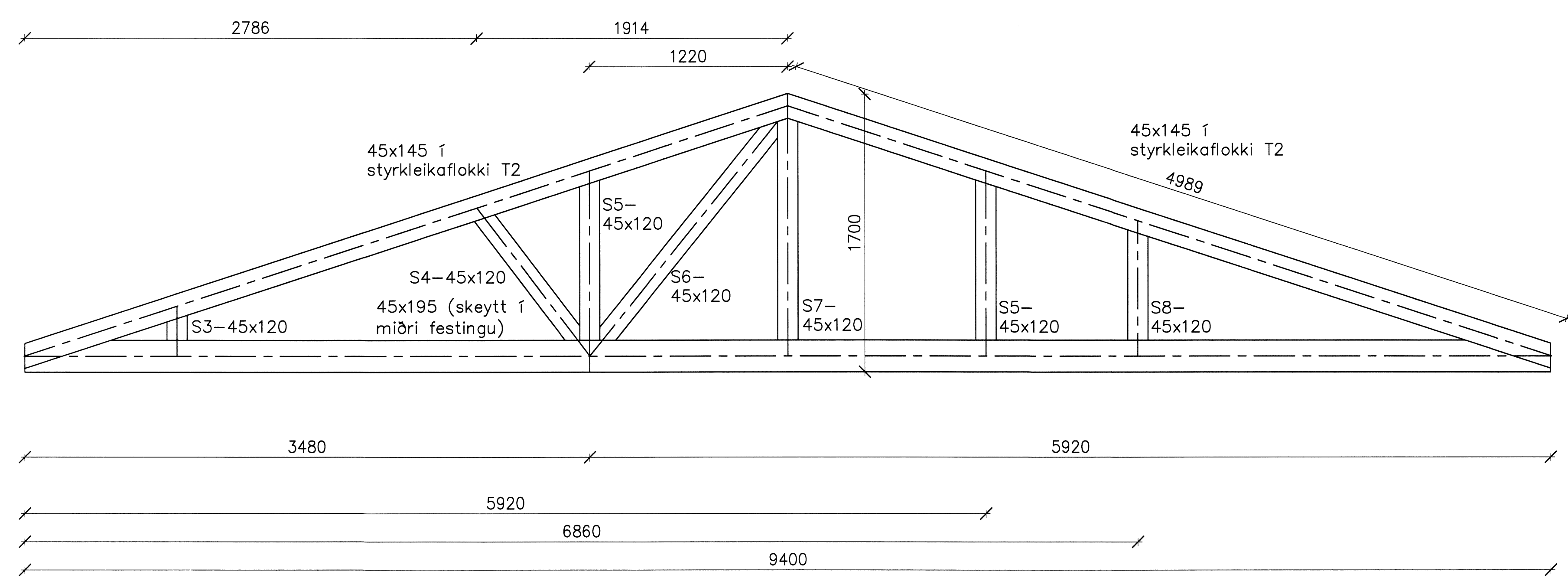

KENNISNIÐ ÞAKVIRKI 1:10

KRAFTSPERRA 3 – 1 STK. 1:20

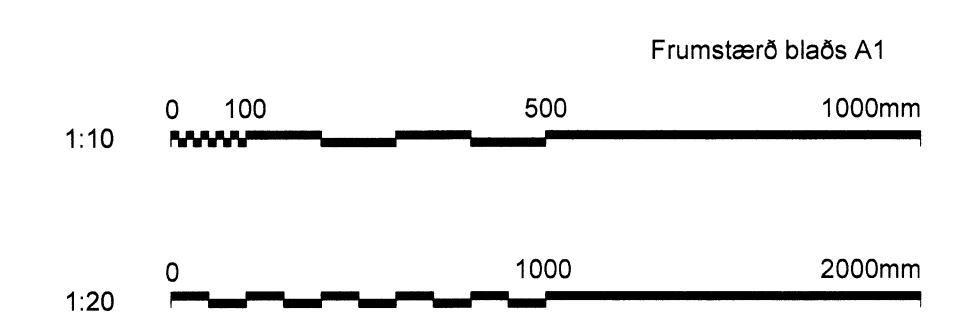

VERKÍS

www.verkis.is - sími: +354 422 8000

SAMÞYKKT: VERKÍS Arf Erlingsson 191773-5551

2012-09-28 VERKTEIKNING JSæl/Sæl/ArG/OB ArG

ÚTG DAGS SKÝRINGAR TEIK HANN RÝNT SAMP

RÁÐAGERÐI - ÁSAHREPPI
ÍBÚÐARHÚS
ÞAK - KRAFTSPERRUR
SÉRMYNDIR
SKÝRINGAR

VERKFANG 12007 TEIKNING C53.003 A