

Skipulags- og byggingarfulltrúi Uppsveita bs.  
**Yfirfarið**  
 07.10.2014  
 Byggingarfulltrúi

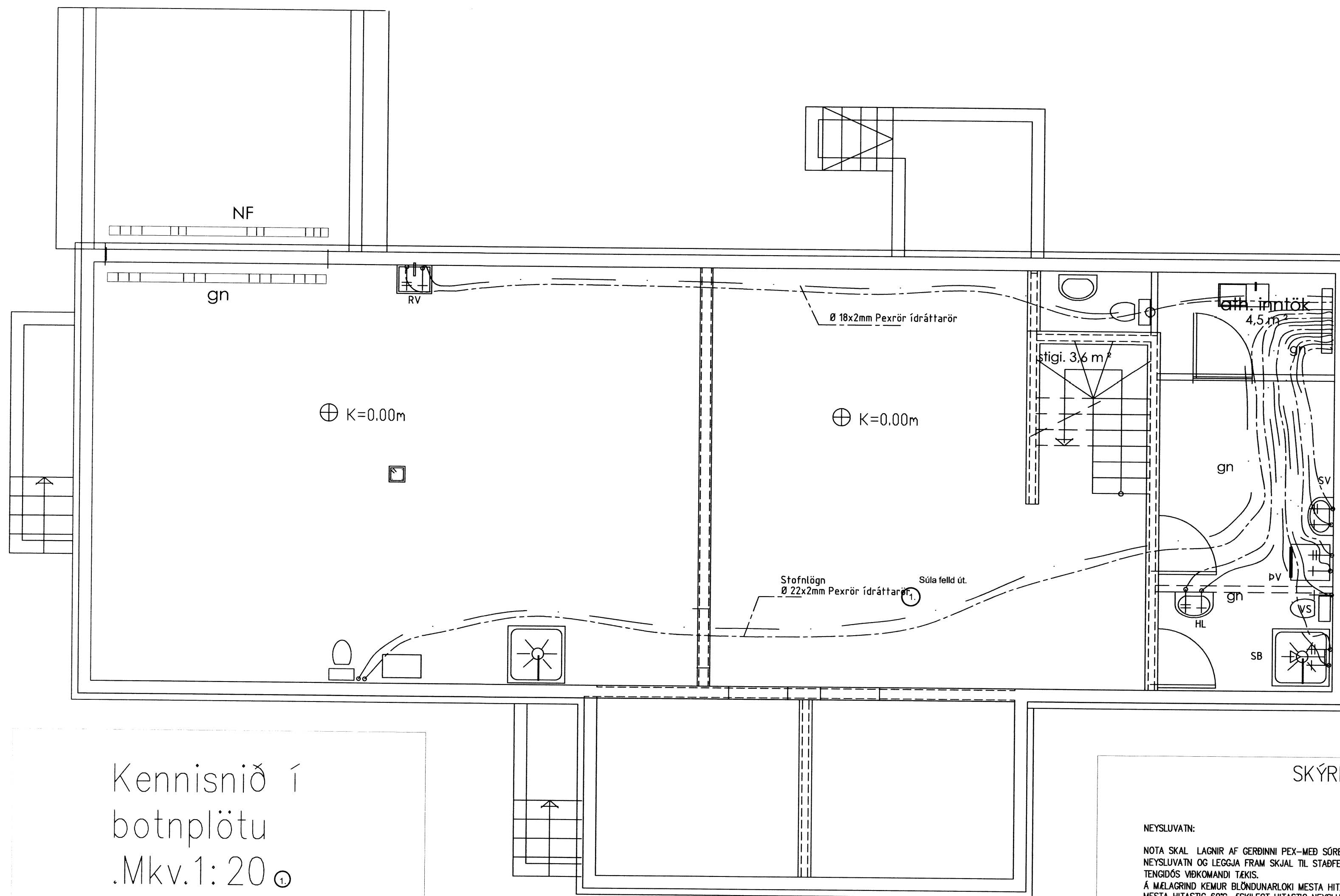

Kennisnið í  
 botnplötu  
 .Mkv.1:20

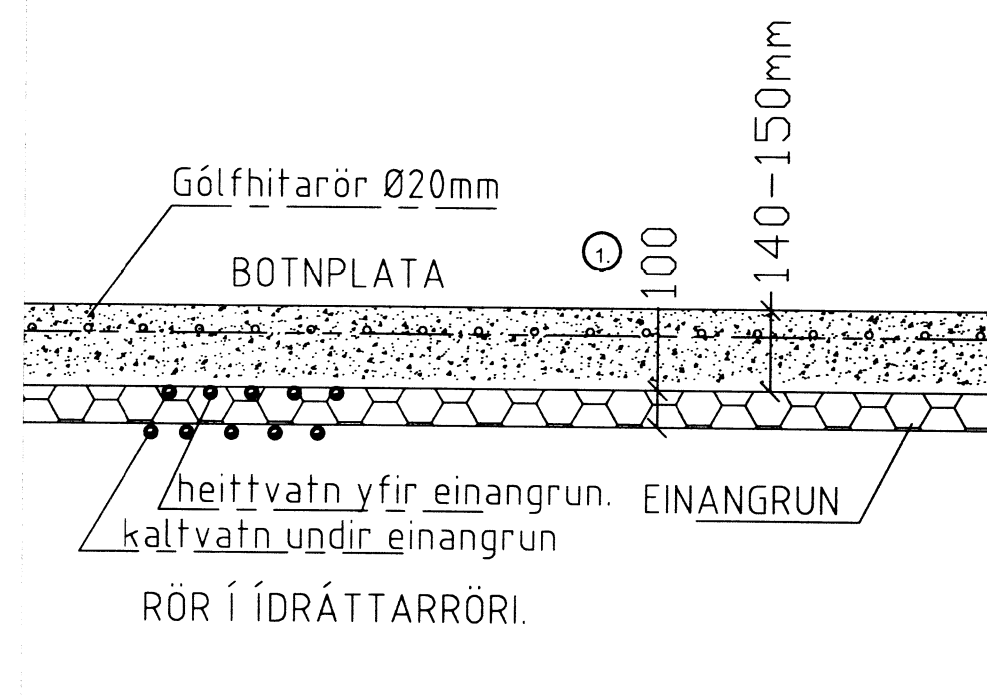

Mkv 1:50

SKÝRINGAR

NEYSLUVATN:

NOTA SKAL LAGNIR AF GERÐinni PEX-MED SÚREFNIVÖRN-SKÁPU, NOTA SKAL EFNÍ SEM ER VOTTAD TIL AD FLYTJA NEYSLUVATN OG LEGGJA FRAM SKJAL TIL STAÐFESTINGAR. AD HVERJU TÆKI Ø18\*2,5MM LEGGIST Í FÓÐURRÖRI AD TENGIDÓS VÍÐKOMANDI TÆKIS. Á MÆLAGRIND KEMUR BLÖNDUNARLOKI MESTA HITASTIG 60°C AFKÖST 0,8 l/s. ÁSAMT SEGULOKA MED VATNSVARA MESTA HITASTIG 60°C. ÆSKILEGT HITASTIG NEYSLUVATNS VERÐI 55°C

ÞRÝSTIÞRÖFUN:

ÞRÝSTINGUR ER SETTUR Í 8 BAR EFTIR ÚP.BIL 10 MÍN ER ÞRÝSTINGUR ENDURHÆKKADUR UPP Í 8 BAR OG BÆTT Á KERFI EFTIR ÞÖRFUM. EFTIR AÐRAR 10 MÍN ER LEIKURINN ENDURTEKINN. EFTIR HEILDARTÍMA 30 MÍN ER ÞRÝSTINGUR LESINN (1.AFL.) OG AFTUR EFTIR HEILDARTÍMA 60 MÍN (2AFL). MISMUNUR MILLI 1.AFL OG 2.AFL MÁ MEST VERA 0,6 BAR. EINNIG SKAL GANGA Á LÖGN OG ATHUGA LEKA. EF EITTHVAÐ ATHUGAVERT FINNST SKAL PRÓFA LÖGN AD NYU AD UNÐANGENGINNÍ VÍÐGERÐ. SEINNI HLUTI PRÓFUNAR ER Í BEINU FRAMHALDI AF ÞEIRRI FYRRI. Á TVEIMUR KLUKKUSTUNDUM FRÁ 2.AFLESTRI MÁ ÞRÝSTINGUR EKKI FALLA MEIRA EN 0,2 BAR. AFUR SKAL KANNA LEKA. HEILDARLENGD PLASTRÖRA Í HVERRI PRÓFUN SKAL EKKI VERA LENGRI EN 100m. HÖNNUÐUR SKAL VERA VÍÐSTADDUR ÞRÝSTIÞRÖFUN, OG SENDA BYGGINGAFULLTRÚA BRÉF ÞVI TIL STAÐFESTINGAR, EF ÖSKAD ER.

Breytingar			Skógarás Ásahreppi .	
Nr.	Dags.	Nafn		
1	02.11.2014.	rgg	Tækniþjónusta Ragnars G Gunnarssonar ehf. Smiðjuvegi 11 s: 544 5350 ragnargg@simnet.is	
			Mkv. 1:50/20	
			Nr. 5.	
			Dags. 18.10.2014	
			kt.:110947-2839	

Grunnmynd vatnslagna undir neðsta gólf.  
 Skýringar og snið.