

**Grunnmynd - 1.hæð**  
 mkv. 1:100

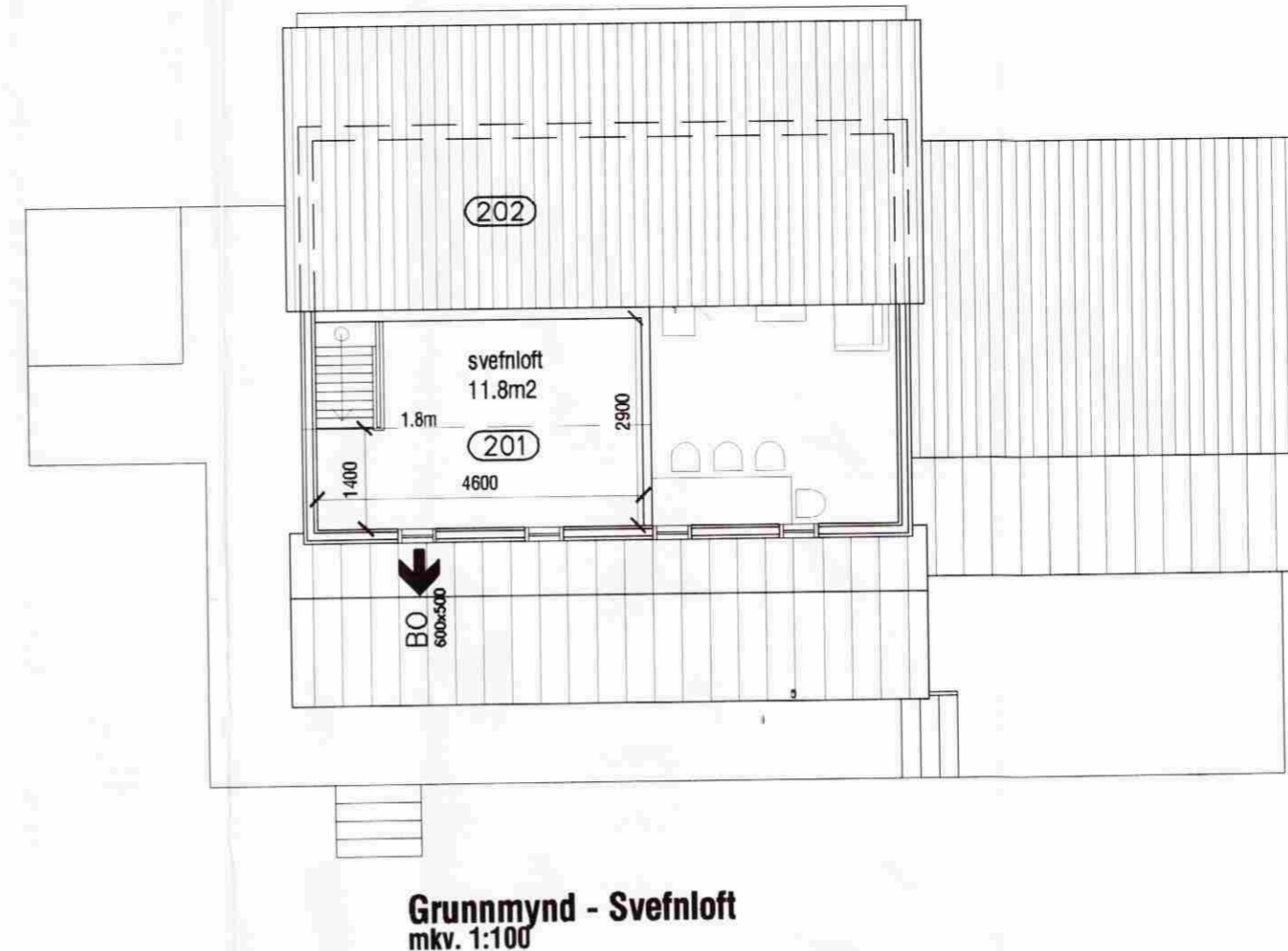

**Grunnmynd - Svefnloft**  
 mkv. 1:100

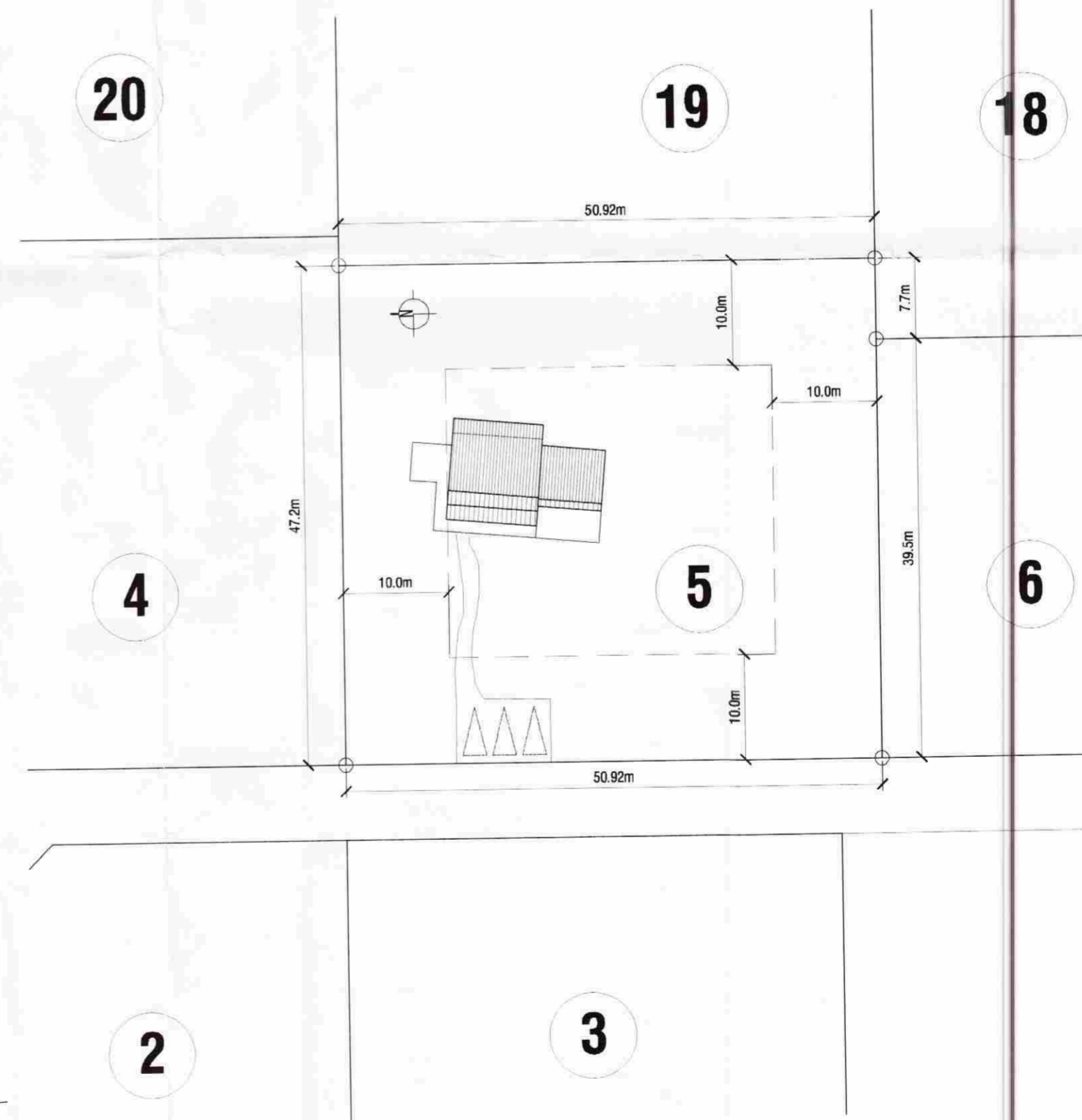

**Afstöðumynd**  
 mkv. 1:500

**BYGGINGARLÝSING**

Sumarhúsið að Ásabyggð 5 er byggt árið 1987. Húsið (hæð og svefnloft yfir hluta hæðar) er timburhúsið klætt lituðum viðarpanil og hvíll á timburstaurum sem reknir eru niður á fast. Þak hússins er hefðbundin timburpak með bárujám. Innveggir eru úr grind klæddri spónaplötum. Gólf eru úr timbr.

Fyrirhugaðar breytingar felast í því að viðbyggingu sem hýsir tvö svefnherbergi, sjónvarpshol og snyrtlingu er bætt við Suður-hlið hússins. Þessar breytingar eru innan samþykks byggingarheits. Húsið stækkar um 30.7m², úr 63.2m² í 93.9m².

ÞAK. Timburpak er á húsinu, klætt með borðaklæðningu og bárujám. Þakhall hússins er 23° og 55°.

ÚTVEGGIR. Útveggir hússins eru úr 100mm timburgrind klæddri lituðum viðarpanil, einangraðir með 100mm steinullareinangrun.

GLUGGAR. Gluggar eru hefðbundin timburgluggar með tvöföldu gleri.

SÖKKULL OG GÓLFPLATA. Timburgólfplata hvíll á timbursúlum sem eru reknar í jörðina, niður á fast.

INNVEGGIR. Innveggir eru úr 100mm timburgrind klæddri spónaplötum eða gipsi.

LAGNALEIÐIR OG NIÐURFÖLL. Veggofnar eru í öllum rýmum. Inntök veitna í samráði við viðkomandi veitustofnanir. Koma skal fyrir gegnumstreymisniðurföllum í öllum votrymum íbúðar, þ.e. snyrtlingum og þvottahúsi.

BRUNAVARNIR. Klæðningar í húsinu skulu ekki vera lakari en í flokki 2. Í hverju svefnherbergi skal vera samþykkt björgunarp. Koma skal fyrir reykskynjurum í helstu rýmum. Öll efni og vinnu skulu vera í samræmi við byggingarreglugerð, viðkomandi ÍST staðla og reglugerð um brunavarnir.

LÓÐARFRÁANGUR. Frágangur lóðar á lóðamörkum skal unnin í samráði við lóðarhafa aðliggjandi lóða.

STÆRÐIR SKV. SKRÁNINGARTÖFLU:

ÍBÚÐARHÚS:  
 Heildarflatarmál / birt flatarmál: 93,9m²  
 Heildarrúmmál: 314,8m³  
 Skiptarrúmmál: 251,504m³

Lóðarstærð er 2400.0m², nýtingarhlutfall=0,039

**KÓLNUNARTÖLUR (hámarks-gildi):**

Útveggir	0.4 W/m²K
Útv. (vegið meðaltal)	0.85 W/m²K
Þak	0.2 W/m²K
Gólf á fyllingu	0.3 W/m²K
Gluggar og gler	2.0 W/m²K
Hurðir	3.0 W/m²K

**aok!**  
 VERKSTÆÐI  
 ARKITEKTA  
 VERKSTÆÐI ARKITEKTA ehf. Gunnarsundi 5  
 220 Hfj. - sími: 565 9779 - email: aok@aok.is  
 KÁRI EIRIKSSON arkitekt FAI - kt: 070865-4059

verk  
**ÁSABYGGÐ 5 - FLÚÐIR**  
 teikning  
**GRUNNMYNDIR, AFSTAÐA, BYGG.LÝSING**  
 blaðstærð  
**A2** 1:100  
 námmáð  
 KE  
 teiknað  
 KE  
 dags.  
 23. SEPT. 2009  
 prentað  
 23. SEPT. 2009

**0914 201**

Öll mál eru í millmetrum. Öll vefastíðl skil bera undir höndum. Mælt skil af teikningum. Öll mál afhengt á staðnum. Öll efni og efnis teikningar, að hluta eða í heild, er háð skriflegu leyfi höfundar.