

SAMÞYKKT

06 JAN. 2010

*Þorgerður Guðmundsson*  
Bygginguultrúi uppsýr Amessýslu og Fíðahr.

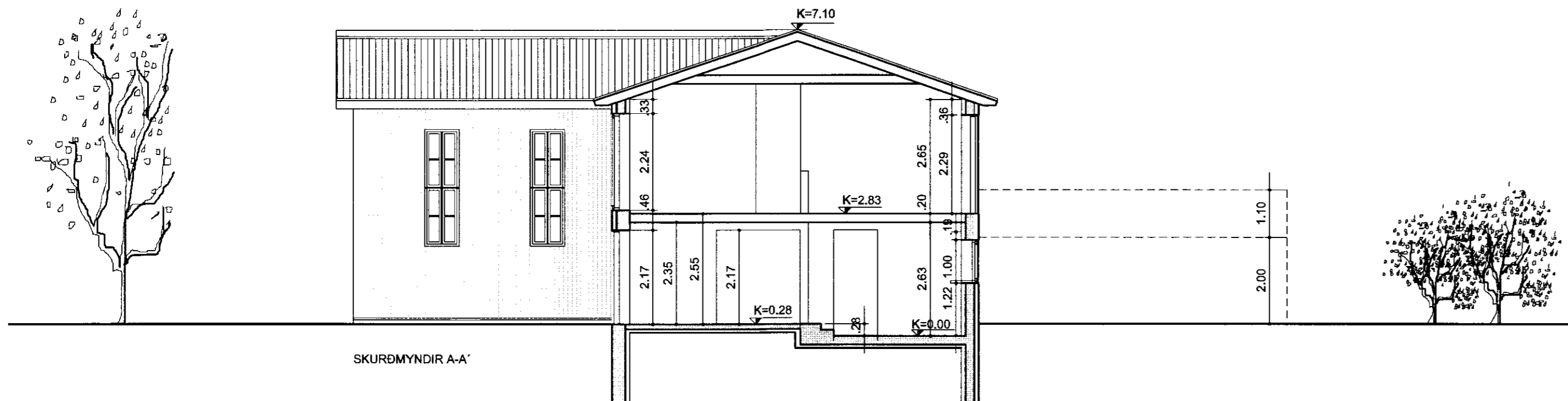

SKURÐMYNDIR A-A'

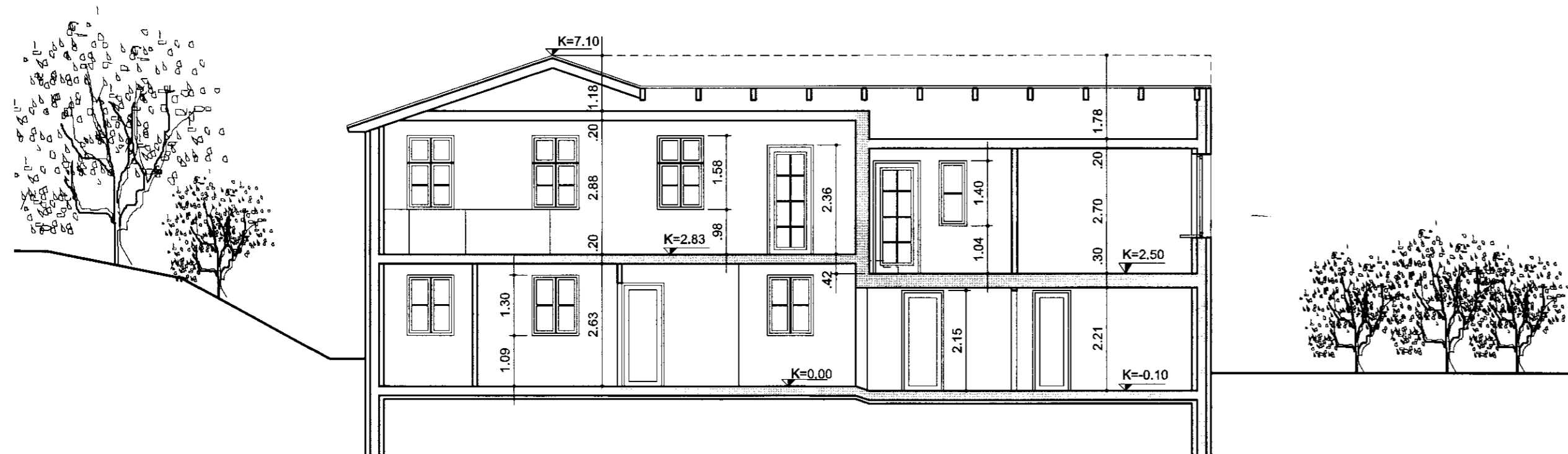

SKURÐMYNDIR B-B'

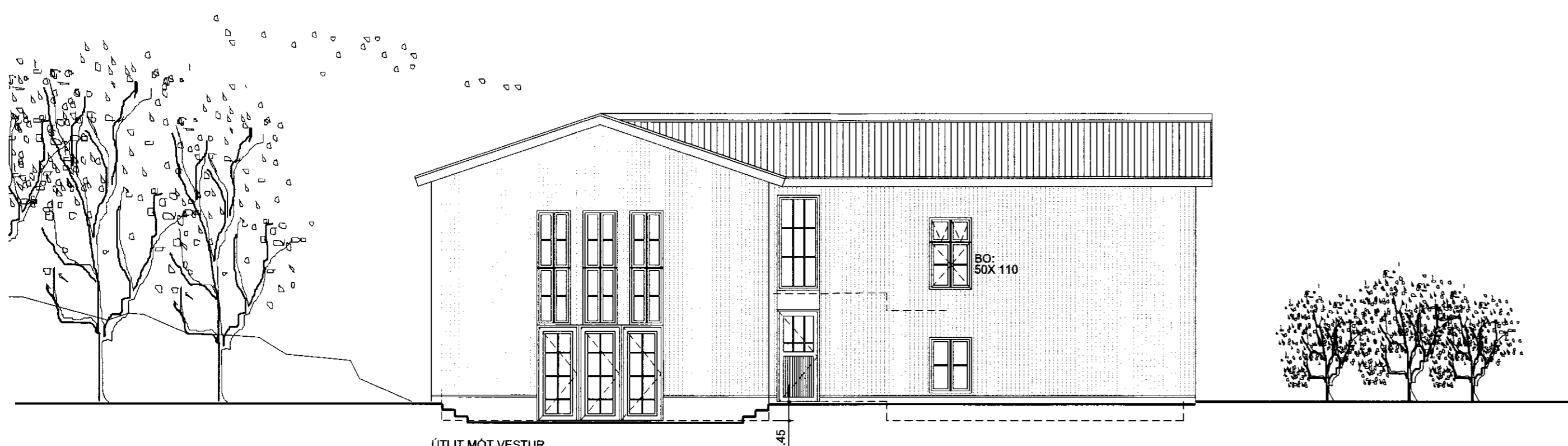

ÚTLIT MÓT VESTUR

ÁSASKÓLI, íbúðarhús  
Katrínar Sigurðardóttur og  
Stefáns Guðmundssonar  
í Skeiða-og Gnúpverjahreppi

VERKKAUPI: Stefan Guðmundsson  
KENNITALA VERKKAUÐA: 210556 5679  
STAÐGREINIR: 10001 LANDSNÚMÉR: 166524  
EFNI: SKURÐMYNDIR, ÚTLIT  
MÆLIKVARÐI: 1: 100 VERKNR: 912  
FRUMSTÆRD BLAÐS: A2 TEIKN. NR: 104  
TEIKNAD: SS YFIRFARIÐ:  
DAGSETNING ÚTGÁFU: 01.12.2009 ENDURSK.:

**BASALT**  
arkitektar

Mýrargata 2  
101 reykjavík  
sími: 515 1400  
svar@basalt.is

ADALHÖNNUÐUR: Sigríður Sigþórsdóttir, arkitekt FAI, kt: 300653 3169

*Þorgerður Guðmundsson*  
Teikninguna má ekki aftira með neinri hátt, að hluta til eða í heild án skriflegs leyfis höfundar.