

SAMPYKKT

06 JAN. 2010

Þulsi Kjartan
Byggingartrúi uppskráðar vinnu og Flóah.

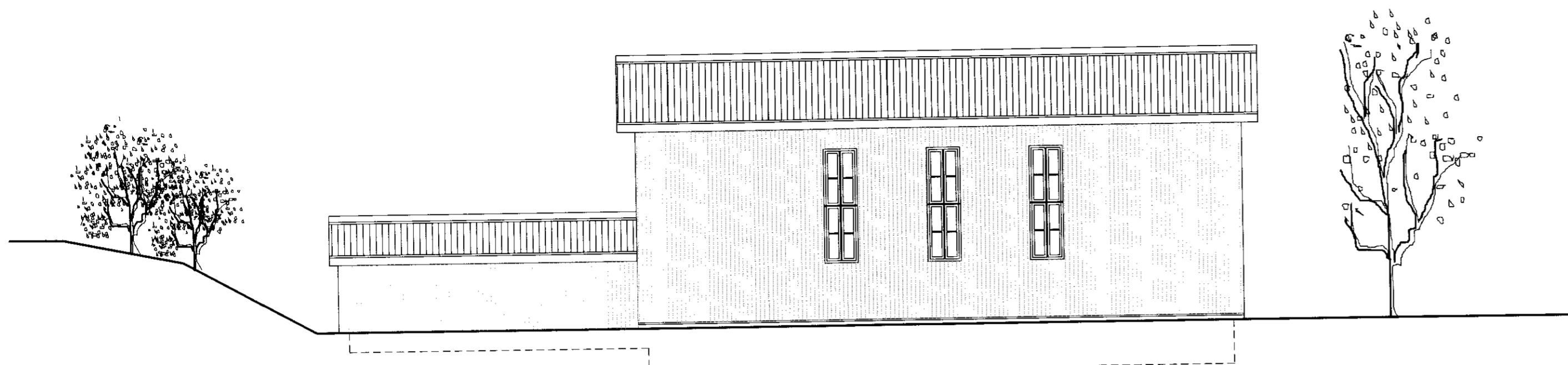

ÚTLIT MÓT NORÐUR

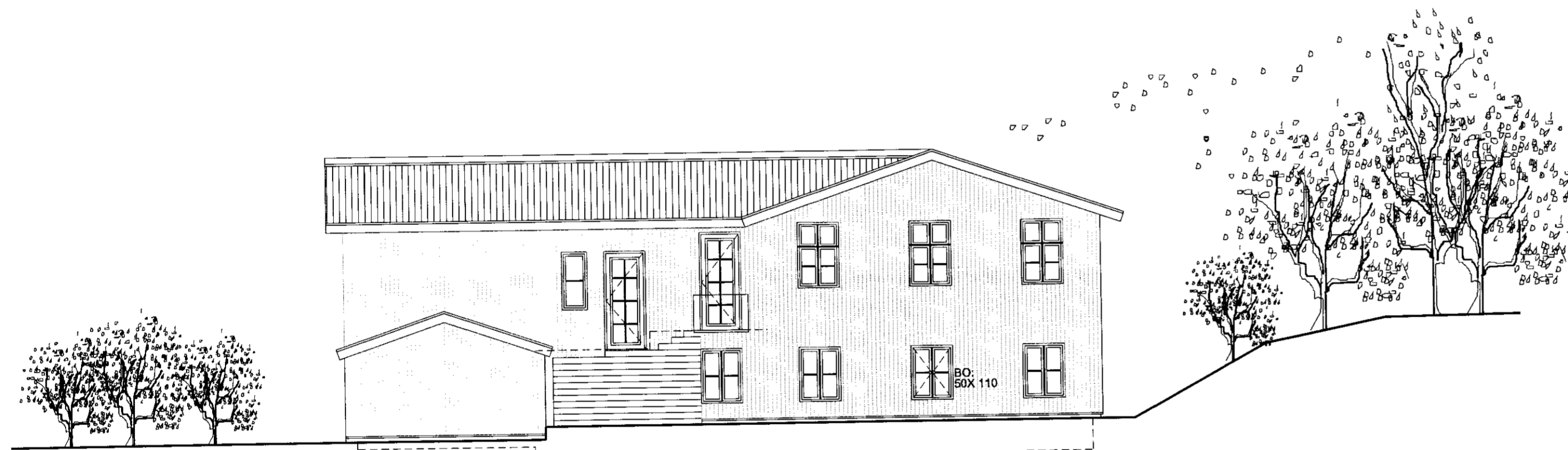

ÚTLIT MÓT AUSTUR

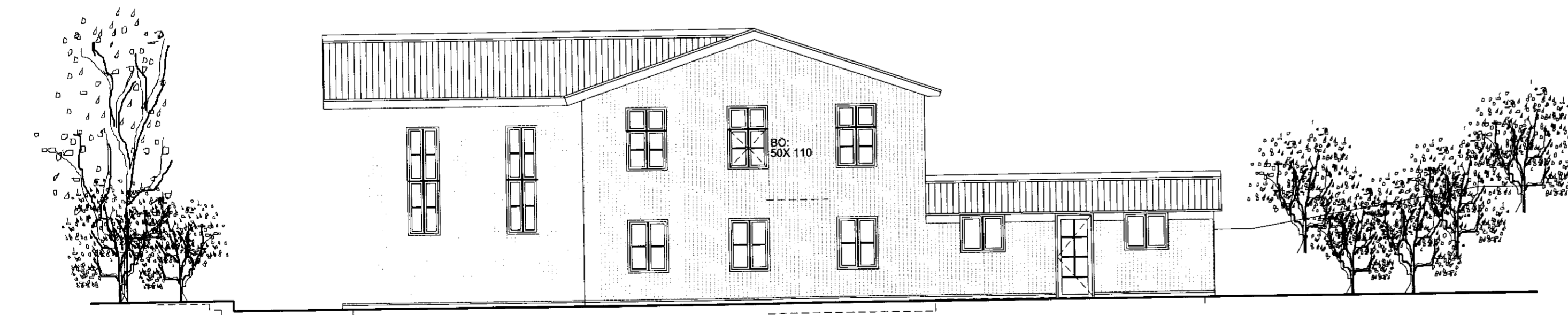

ÚTLIT MÓT SUÐUR

ÁSASKÓLI, íbúðarhús
Katrínar Sigurðardóttur og
Stefáns Guðmundssonar
í Skeiða-og Gnúpverjahreppi

VERKKAUPI: Stefán Guðmundsson
KENNITALA VERKKAUPA: 210556 5679
STAÐGREINIR: 10001

LANDSNÚMER: 166524

| | | | |
|--------------------|------------|------------|-----|
| EFNI: | ÚTLIT | VERKNR: | 912 |
| MÆLIKVARDI: | 1: 100 | TEIKN. NR: | 105 |
| FRUMSTÆRD BLADS: | A2 | YFIRFARID: | |
| TEIKNAD: | SS | ENDURSK.: | |
| DAGSETNING ÚTGÁFU: | 01.12.2009 | | |

BASALT
arkitektar

ADALHÖNNUÐUR: Sigríður Sigþórsdóttir, arkitekt FAÍ,

Mýrargata 2
101 reykjavík
sími: 515 1400
svar@basalt.is
kt: 66090 1050
300653 3169

Teikninguna má ekki afrita með neinum hætti, að hluta til eða í heild án skriflegs leyfis höfundar.